



SÃO PAULO
GOVERNO DO ESTADO

PROGRAMA ESTADUAL DE CONTROLE DO TABAGISMO

Dra Sandra S. Marques

CRATOD-SES

O CRATOD é uma unidade da Secretaria de Estado da Saúde de São Paulo, criada pelo Decreto nº 46.860, de 25 de junho de 2002, que tem como uma das suas atribuições a definição de políticas públicas para promoção de saúde, prevenção e tratamento dos transtornos decorrentes do uso indevido de substâncias psicoativas, atuando também como:

- responsável pela capacitação e gerenciamento das unidades que compõe a **Rede de Tratamento Estadual do Programa Nacional de Controle do Tabagismo (PNCT)**,
- está credenciado como um **CAPS AD III da região central** para o atendimento aos usuários dependentes e suas famílias.

TABAGISMO

- DOENÇA CRÔNICA, PEDIÁTRICA E
- DQ- NICOTINA
- 1ª CAUSA DE MORTE EVITÁVEL
- 3ª CAUSA TAB. PASSIVO

CÂNCER DE PULMÃO

-85% dos casos diagnosticados, o câncer de pulmão está associado ao consumo de derivados de tabaco.

Dados Estatísticos

- No século 20, o tabagismo foi responsável por 100 milhões de mortes no mundo.
- Prejuízo anual com o tabagismo: R\$ 56,9 bilhões:
 - R\$ 39 bi com despesas médicas;
 - R\$ 17,8 bi com custos indiretos à perda de produtividade ou morte prematura.
- O consumo de derivados do tabaco pode causar quase **50 tipos de doenças diferentes.**



MORTES ANUAIS ATRIBUÍVEIS AO TABAGISMO

As informações exibidas aqui são parte de uma pesquisa colaborativa coordenada pelo Departamento de Avaliação de Tecnologias em Saúde e Economia da Saúde do IECS e conduzido por uma equipe de mais de 40 pesquisadores e formuladores de políticas de saúde de universidades, centros de pesquisa e instituições públicas da Argentina, Bolívia, Brasil, Chile, Colômbia, Costa Rica, Equador, Honduras, México, Paraguai, Peru e Uruguai. Um modelo matemático foi utilizado para estimar as probabilidades que as pessoas têm de adoecer ou morrer de cada uma das doenças associadas com o tabagismo. Os dados são de 2015 e referem-se às pessoas com mais de 35 anos.



12,6%

DE TODAS AS MORTES QUE OCORREM NO PAÍS SÃO ATRIBUÍVEIS AO TABAGISMO

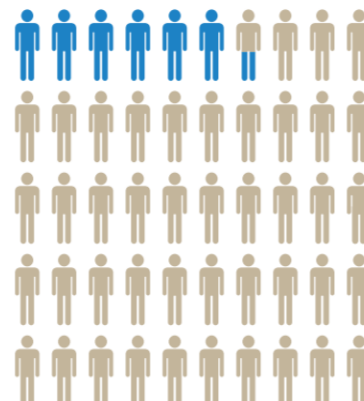



156.216
MORTES PODERIAM SER EVITADAS A CADA ANO

R\$56.898.155.567 É O CUSTO PARA O **BRASIL** DEVIDO A DESPESAS MÉDICAS E PERDA DE PRODUTIVIDADE ATRIBUÍVEIS AO TABAGISMO

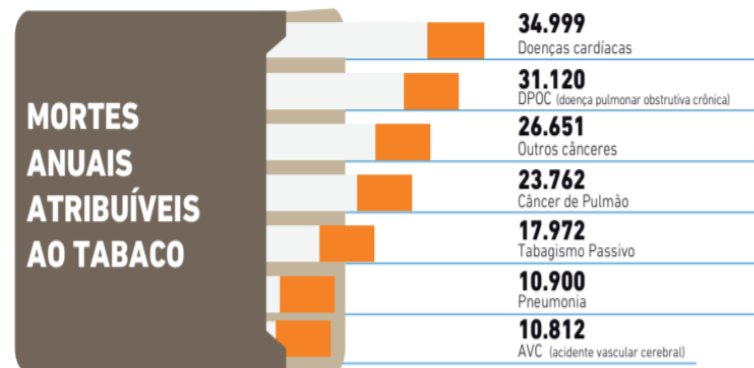
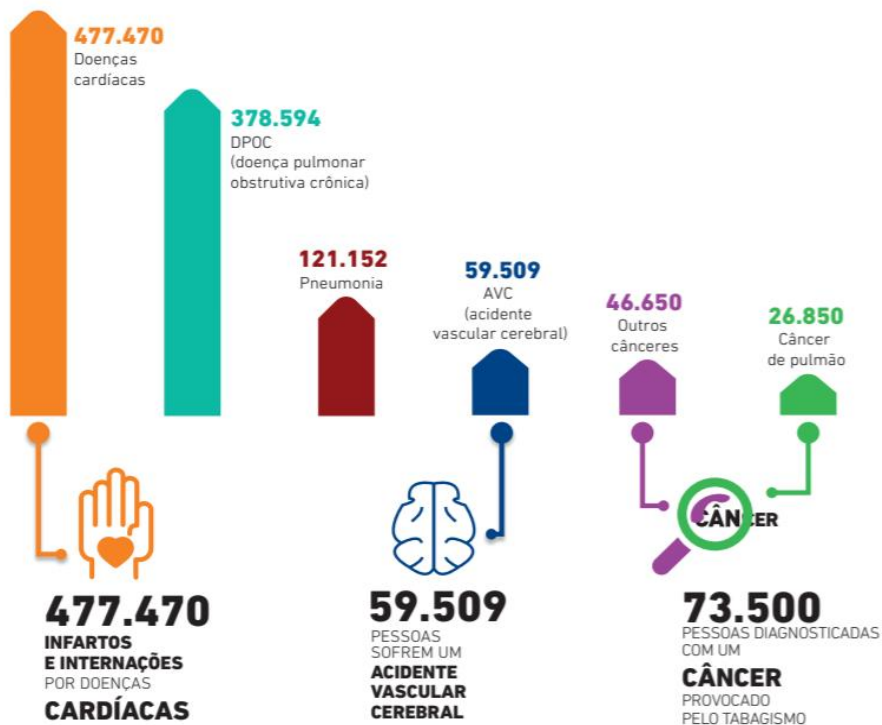

PESSOAS QUE ADOECEM POR CAUSAS ATRIBUÍVEIS AO TABACO



70% **CUSTOS TOTAIS R\$: 56.898.155.567** 30%

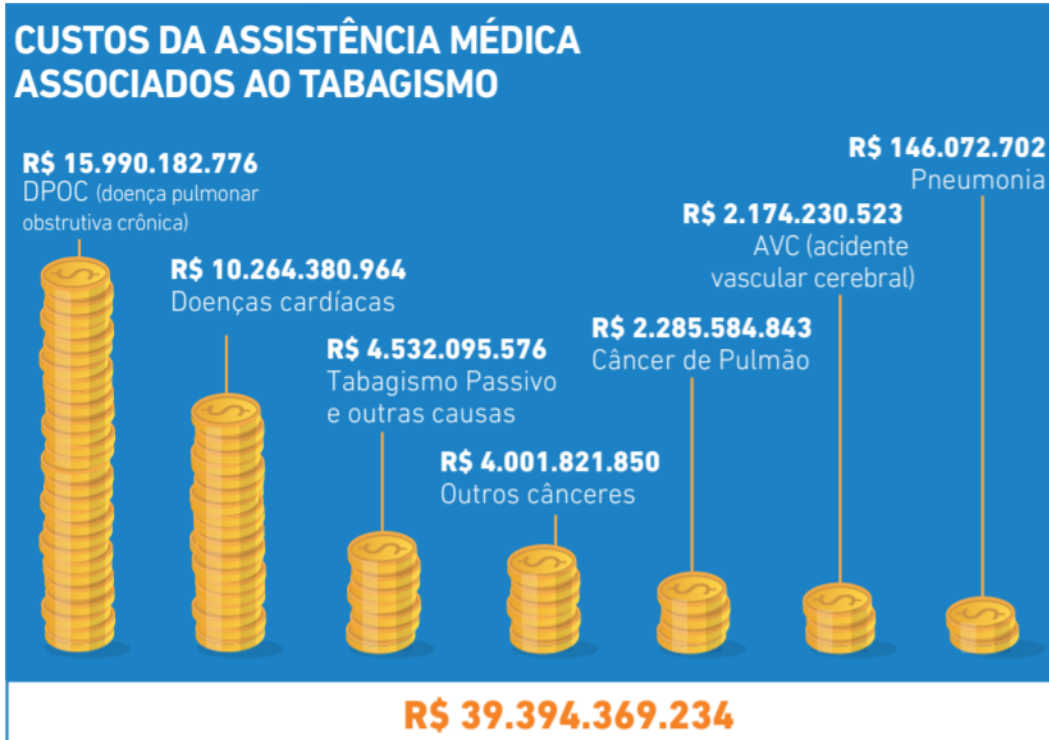

EM TODA A POPULAÇÃO:
A CADA ANO SE PERDEM
4.203.389 ANOS DE VIDA
POR MORTE PREMATURA E INCAPACIDADE

CONSEQUÊNCIAS DE FUMAR:

Anos de vida perdidos por pessoa



CONVENÇÃO QUADRO PARA O CONTROLE DO TABACO



1º TRATADO INTERNACIONAL DE SAÚDE ASSINADO E RATIFICADO EM 2005 POR 181 PAÍSES

O MUNDO NO CONTROLE DO TABAGISMO

ORGANIZAÇÃO MUNDIAL DA SAÚDE (OMS)

CONVENÇÃO QUADRO PARA O CONTROLE DO
TABAGISMO (CQCT) - 2005

COMISSÃO NACIONAL PARA IMPLEMENTAÇÃO DA
CONVENÇÃO QUADRO (CONIQ)

MINISTÉRIO DA SAÚDE – INCA – PROGRAMA NACIONAL
PARA O CONTROLE DO TABAGISMO

PECT – PROGRAMA ESTADUAL PARA O CONTROLE DO
TABAGISMO



OBSERVATÓRIO DA POLÍTICA NACIONAL DE CONTROLE DO TABACO



CONVENÇÃO-QUADRO

CONICQ

LEGISLAÇÃO

DADOS E NÚMEROS

AÇÕES JUDICIAIS

SOCIEDADE CIVIL

BIBLIOTECA

ENGLISH

STATUS DA POLÍTICA

- ➔ A POLÍTICA NACIONAL
- ➔ PROTEÇÃO DA POLÍTICA
- ➔ PREÇOS E IMPOSTOS
- ➔ AMBIENTES LIVRES DE TABACO
- ➔ REGULAÇÃO DOS PRODUTOS
- ➔ ROTULAGEM DAS EMBALAGENS
- ➔ EDUCAÇÃO E CONSCIENTIZAÇÃO
- ➔ PUBLICIDADE E PROMOÇÃO
- ➔ PATROCÍNIO
- ➔ TRATAMENTO DO TABAGISMO
- ➔ MERCADO ILEGAL
- ➔ VENDA A MENORES DE IDADE
- ➔ FUMICULTURA E SAÚDE
- ➔ FUMICULTURA E MEIO AMBIENTE
- ➔ ALTERNATIVAS À FUMICULTURA
- ➔ VIGILÂNCIA E PESQUISAS
- ➔ COOPERAÇÃO INTERNACIONAL



O Observatório da Política Nacional de Controle do Tabaco tem como objetivo reunir, organizar e disponibilizar informações e conhecimentos atualizados sobre a implementação da Convenção-Quadro para o Controle do Tabaco no Brasil.

A Convenção-Quadro para o Controle do Tabaco é o primeiro tratado internacional de saúde pública da história e visa conter a epidemia do tabagismo em todo mundo. Com a ratificação do tratado pelo Brasil em 2005, sua implementação nacional ganhou o status de Política de Estado e o cumprimento de suas medidas e diretrizes tornou-se uma obrigação legal do Governo brasileiro.

DESTAQUES:

MPOWER

FERRAMENTAS PARA IMPLEMENTAÇÃO DAS MEDIDAS DA CQCT

MONITOR

MONITORAR

MONITORAR O USO DE TABACO E CAMPANHAS DE PREVENÇÃO





DIA MUNDIAL SEM TABACO
31/05





**NÃO DEIXE
O TABACO**

**TIRAR
SEU FÔLEGO**

**ESCOLHA A SAÚDE,
NÃO O TABACO**

OPAS | UNITESE, MUDAREMOS O COMPORTAMENTO DO TABACO | **FOTC** | DISQUE SAÚDE **136** | **BRASIL**

DIA NACIONAL DE COMBATE AO
FUMO – 29/08

PROTECT

PROTEGER

PROTEGER AS PESSOAS DA EXPOSIÇÃO À FUMAÇA DO TABACO



Pode respirar fundo:
ambientes coletivos
100% livres de fumaça.



É proibido fumar neste local.



Para informar o descumprimento da lei, ligue 0800 771 3541 ou acesse www.leiantifumo.sp.gov.br
Lei Estadual 13.541 de 07 de maio de 2009.



Quando alguém fuma cigarro

São introduzidas no organismo **mais de 7.000 substâncias tóxicas**, incluindo nicotina, monóxido de carbono e alcatrão que é constituído por aproximadamente 48 substâncias pré-cancerígenas, como agrotóxicos e substâncias radioativas.

Tabagismo Passivo

É a inalação da fumaça de derivados do **tabaco**, tais como cigarro, charuto, cigarrilhas, cachimbo, narguilé e outros produtores de fumaça, por indivíduos não fumantes, que convivem com fumantes em ambientes fechados respirando as mesmas substâncias tóxicas que o fumante inala.

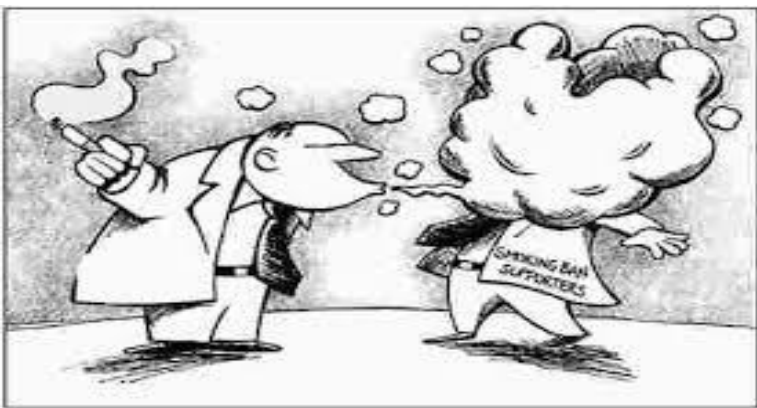

(Fonte: INCA)

Tabagismo Passivo

- A fumaça que sai da ponta do cigarro e se difunde homogeneamente no ambiente, contém em média:
 - três vezes mais nicotina
 - três vezes mais monóxido de carbono
 - até 50 vezes mais substâncias cancerígenas do que a fumaça que o fumante inala.



Impactos Ambientais Bituca

- **Lixo**

- 40% dos lixos de mão: 98% das bitucas são descartadas no chão;

- **Solo**

- 5 anos para degradar
- Contaminação de terra e lençol freático;

- **Contaminação**

- 2 bitucas em 10 litros de água = 10 litros de esgoto

- **Queimadas**

- 25% das queimadas em períodos normais aumentam para 67% em períodos de estiagem

WARN

ADVERTIR

ADVERTIR SOBRE OS PERIGOS DO TABACO
(ADVERTÊNCIAS SANITÁRIAS)



Pontos de Venda

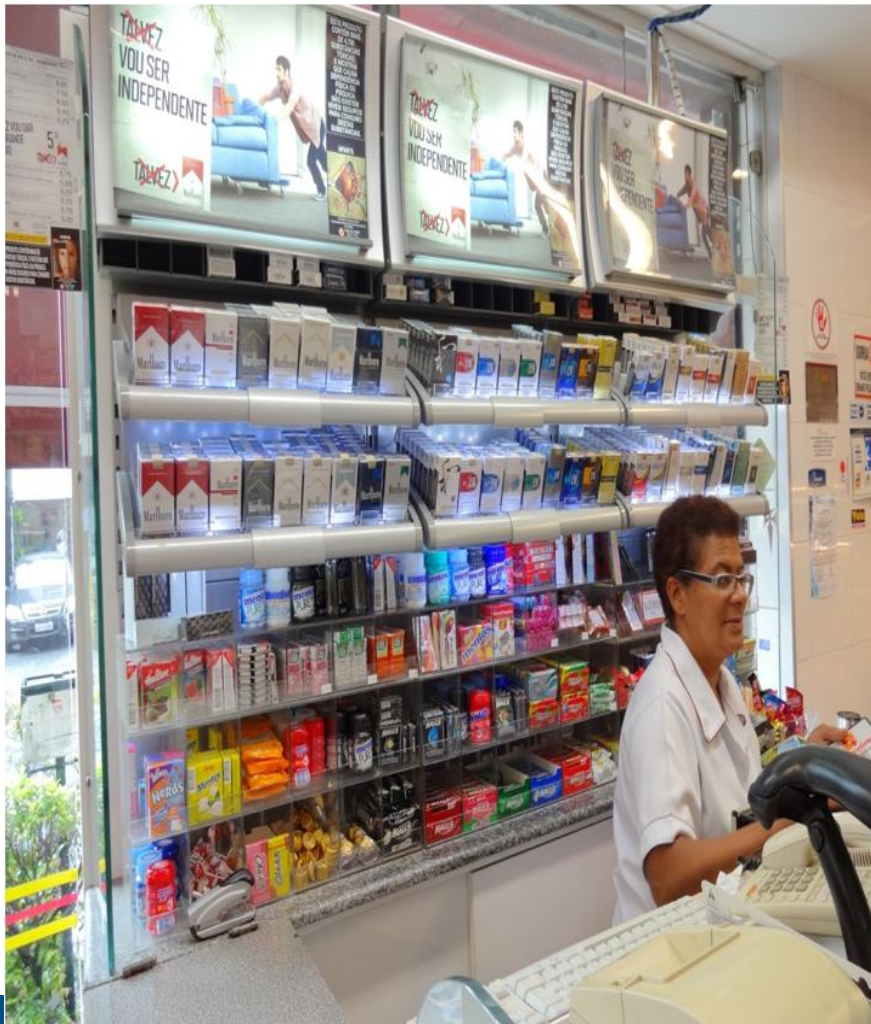

OFFER

OFERECER

OFERECER AJUDA PARA PARAR DE FUMAR

Ampliação do acesso

Crescimento da Rede de Cessaç o do Tabagismo no SUS

**Pacientes
Tratados**

Munic pios

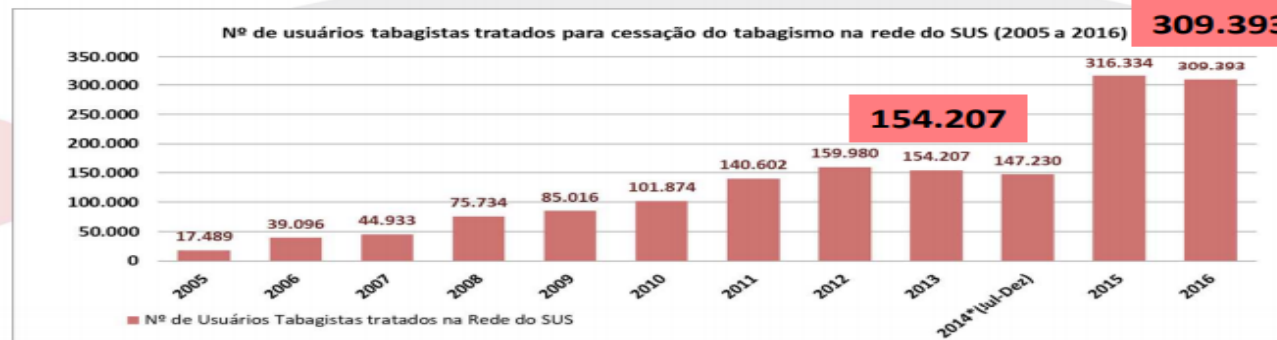

Tratamento

Através do Programa Nacional para o combate ao tabagismo (MS), o SUS oferece gratuitamente, após inserção no programa:

- Acompanhamento terapêutico e multiprofissional.
- Apoio medicamentoso, após avaliação médica.





Benefícios

- Após 20 minutos, a pressão sanguínea e a pulsação voltam ao normal.
- Após 2 horas, não há mais nicotina circulando no sangue.
- Após 8 horas, o nível de oxigênio no sangue se normaliza.
- Após 12 a 24 horas, os pulmões já funcionam melhor.
- Após 2 dias, o olfato já percebe melhor os cheiros e o paladar já degusta melhor a comida.
- Após 3 semanas, a respiração se torna mais fácil e a circulação melhora.
- Após 1 ano, o risco de morte por **infarto** do miocárdio é reduzido à metade.
- Após 10 anos, o risco de sofrer infarto será igual ao das pessoas que nunca fumaram.

ENFORCE

FAZER CUMPRIR A PROIBIÇÃO DA PUBLICIDADE , PROMOÇÃO E PATROCÍNIO

Comissão do Senado aprova proibição de propaganda de cigarros até nos pontos de venda

O projeto ainda transforma em infração de trânsito o ato de fumar em veículos quando houver passageiros menores de 18 anos

Por **Folhapress** em 03 de julho, 2019 às 15h21.



A CCJ (Comissão de Constituição e Justiça) do Senado aprovou nesta quarta-feira (3) um projeto de lei que proíbe qualquer forma de propaganda de tabaco, cigarros, cigarrilhas, charutos e cachimbos até mesmo nos locais de venda. O texto ainda segue para a Câmara.



Pela proposta, também fica proibida a importação e a comercialização de cigarro com sabor. O projeto ainda transforma em infração de trânsito o ato de fumar em veículos quando houver passageiros menores de 18 anos. O texto original foi apresentado pelo senador José Serra (PSDB-SP) em 2015.

EXPECTATIVA



Straight from the shoulder...
If you want a **TREAT**
instead of a **TREATMENT**
...smoke **Old Golds**



Blow her face and she'll follow you anywhere.

Tipalet: 



O único fino que satisfaz.

CHANCELLER 100



CIGARRINHOS DE CHOCOLATE AO LEITE

pan

CONTEM 10 UNIDADES

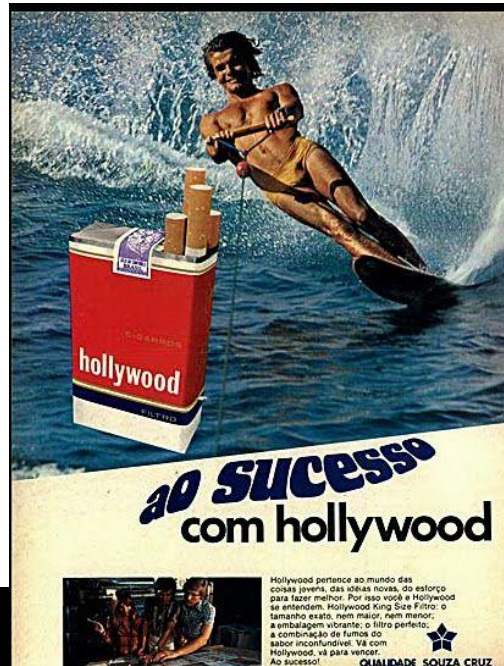

ao sucesso com hollywood

Hollywood pertence ao mundo das coisas jovens, das ideias novas, do estorço para fazer melhor. Por isso você e Hollywood se entendem. Hollywood King Size Filtro: o tamanho exato, nem maior, nem menor; a embalagem vibrante, o filtro perfeito; a combinação de fumos do labor inconfundível. Já com Hollywood, vá para vencer. Ao sucesso!

QUALIDADE SOUZA CRUZ



SABOR NÃO É O ÚNICO MOTIVO PELO QUAL EU FUMO

"Pessoas estão sempre dizendo que fumar causa peso baixo em recém-nascidos. Isso só traz ganhos: Um parto fácil, um bebê magro e elegante e todo o sabor de Winston!"

Winston

Quando você está fumando por dois

SUNGREN GENERAL'S WARNING: Smoking

REALIDADE



Pulmão de Fumante



Câncer de boca



RAISE

AUMENTAR O PREÇO E OS IMPOSTOS SOBRE OS PRODUTOS DE TABACO



Imagem créditos: Arquivo

TABACO

Projeto no Senado propõe a criação de uma Cide-Tabaco

Proposta é de tributo de 2,5% sobre tabaco e produtos derivados que ingressam no País

Por: **GAZETA DO SUL - SANTA CRUZ DO SUL**
Publicado em 31/07/2019 às 11:00h.



41 ACESSOS

A Comissão de Assuntos Econômicos do Senado deverá apreciar a proposta para a criação de um novo imposto ao setor de tabaco. A medida prevê a criação da Contribuição de Intervenção no Domínio Econômico (Cide) incidente sobre a importação e a comercialização de produtos manufaturados do tabaco.

A tributação criaria uma alíquota de contribuição de 2,5%, a ser aplicada sobre o valor da operação ou, no caso de importação, sobre o valor aduaneiro do produto. Chamado de Cide-Tabaco, o novo imposto teria como objetivo reduzir o consumo de cigarros e auxiliar nos programas de tratamento de saúde financiados pelo governo federal. A proposta é assinada pelo progressista Humberto Costa, senador pelo Estado de Pernambuco.

No Brasil, a arrecadação de impostos sobre a venda de cigarros (R\$ 13 bilhões ao ano), abrange apenas 23% das perdas geradas pelo tabagismo para o país.



Arrecadação tributária pela venda de cigarros



Perdas causadas pelo tabagismo

O tabagismo gera custos médicos diretos ao ano de R\$ 39,4 bilhões, o equivalente a 8% de todo o gasto com saúde e R\$ 17,5 bilhões em custos indiretos decorrentes da perda de

produtividade devida à morte prematura e incapacidade. Isto representa para o Brasil perdas anuais de R\$ 56,9 bilhões, ou seja, 1% do Produto Interno Bruto (PIB).

Outras medidas:

- Proíbe a venda para menores de 18 anos;
- Taxação e impostos sobre o tabaco;
- Protocolo de medidas contra o mercado ilegal;
- Alternativa à fumicultura;
- Tratamento ao tabagista



Proíbe o uso de aditivos como aromatizantes e flavorizantes: menta e cravo, por exemplo.

POR QUE OS CIGARROS TÊM SABORES E EMBALAGENS COLORIDAS?



PARA ATRAIR CRIANÇAS E ADOLESCENTES.

#LIMITE TABACO



CERCO AO CIGARRO

Políticas do controle do tabagismo foram seguidas de redução do número de fumantes

Percentual de fumantes na população adulta no Brasil

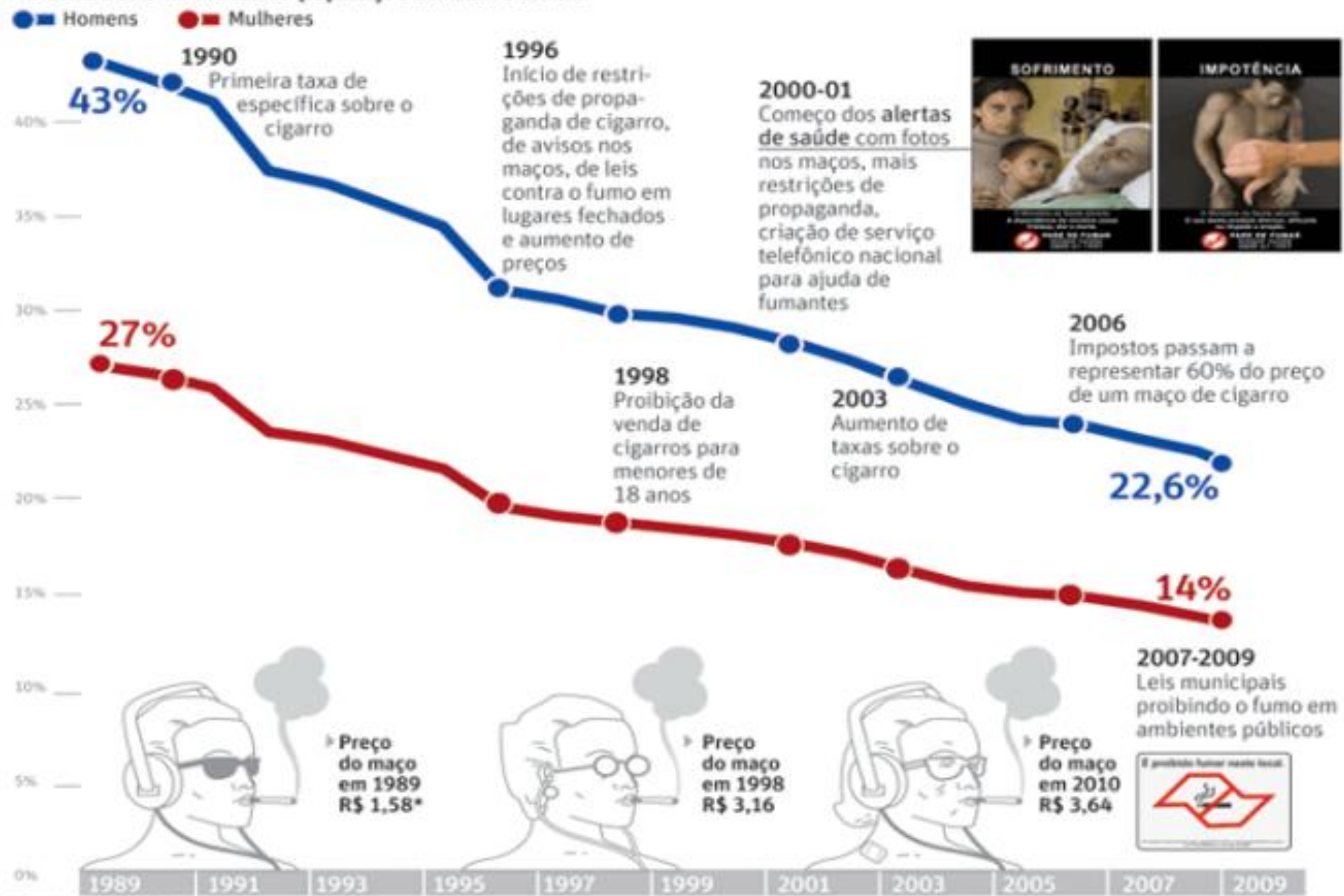

* Preço médio estimado

AUMENTO DA POPULAÇÃO MUNDIAL ABRANGIDA POR POLÍTICAS SELECIONADAS DE CONTROLE DO TABACO, 2007* A 2018

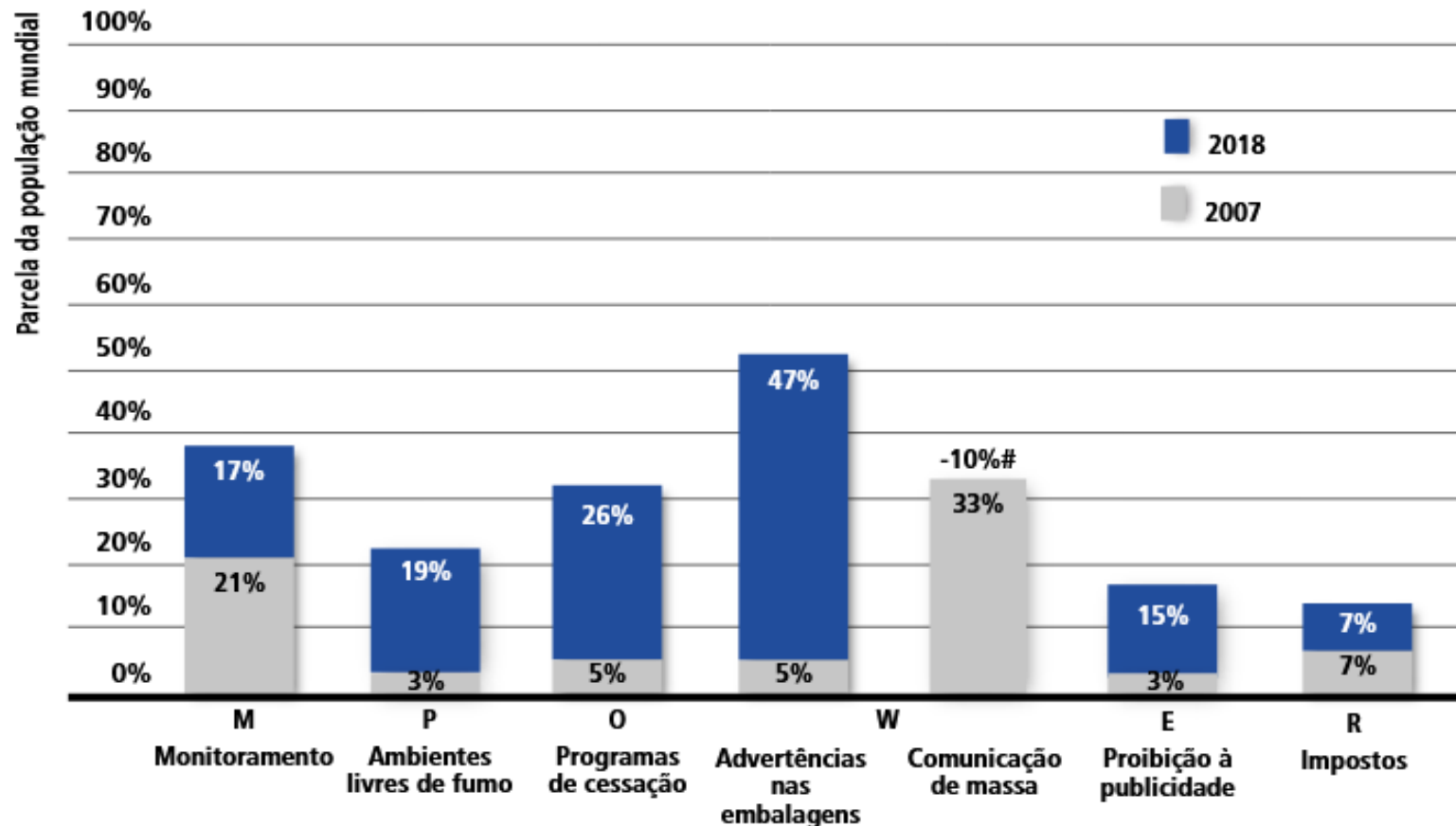

Nota: as políticas de luta contra o tabagismo aqui apresentadas correspondem ao mais alto nível de implementação no âmbito nacional.

* Alcance da comunicação de massa refere-se a 2010, não 2007. Cobertura por medidas de impostos refere-se a 2008, não 2007.

O número de pessoas alcançadas por campanhas de comunicação de massa diminuiu desde 2010.

PELO MENOS, UMA POLÍTICA MPOWER AO MAIS ALTO NÍVEL DE CONSECUÇÃO (2007–2018)

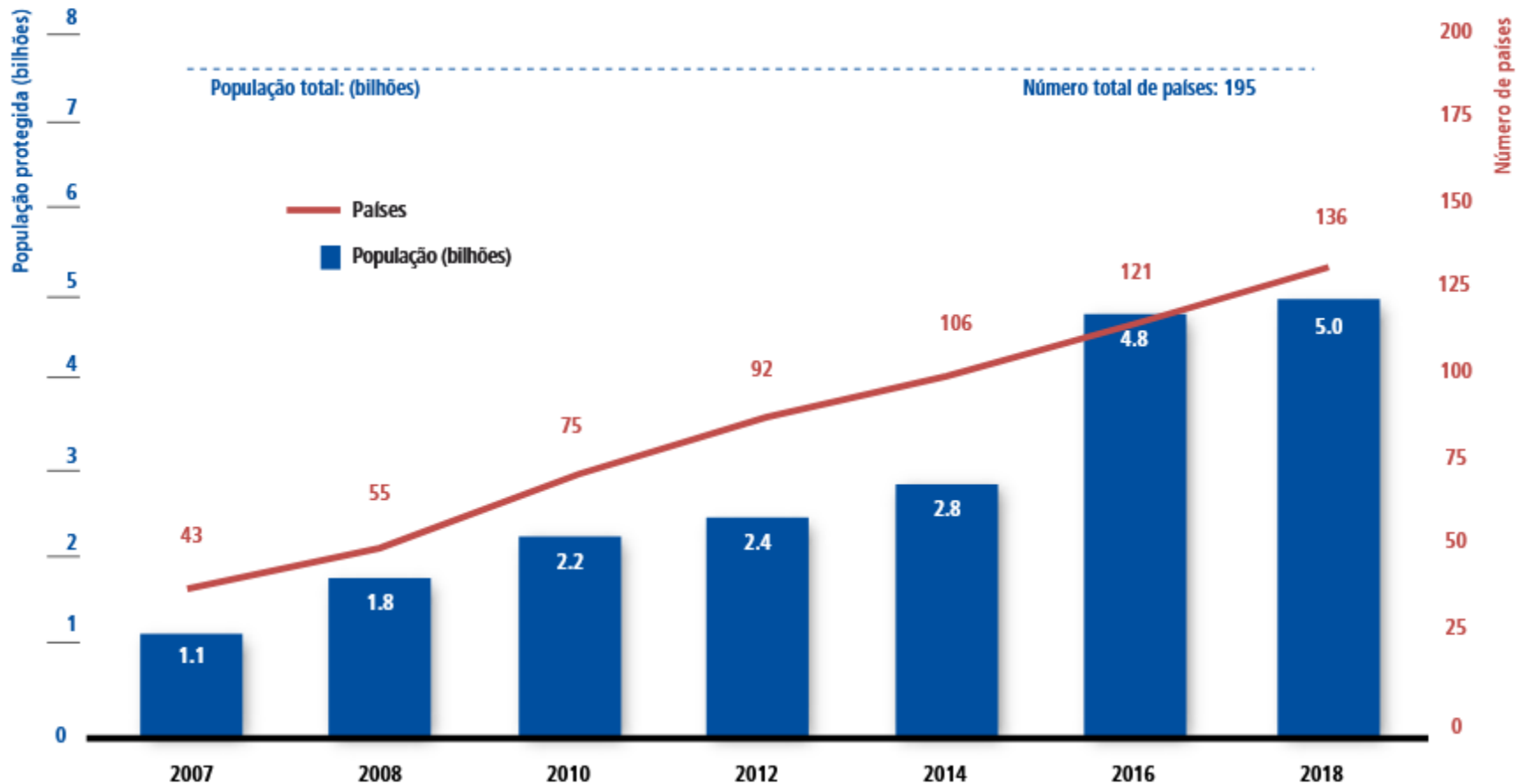

A SITUAÇÃO DE DETERMINADAS POLÍTICAS DE REDUÇÃO DA DEMANDA DE TABACO NO MUNDO, 2018

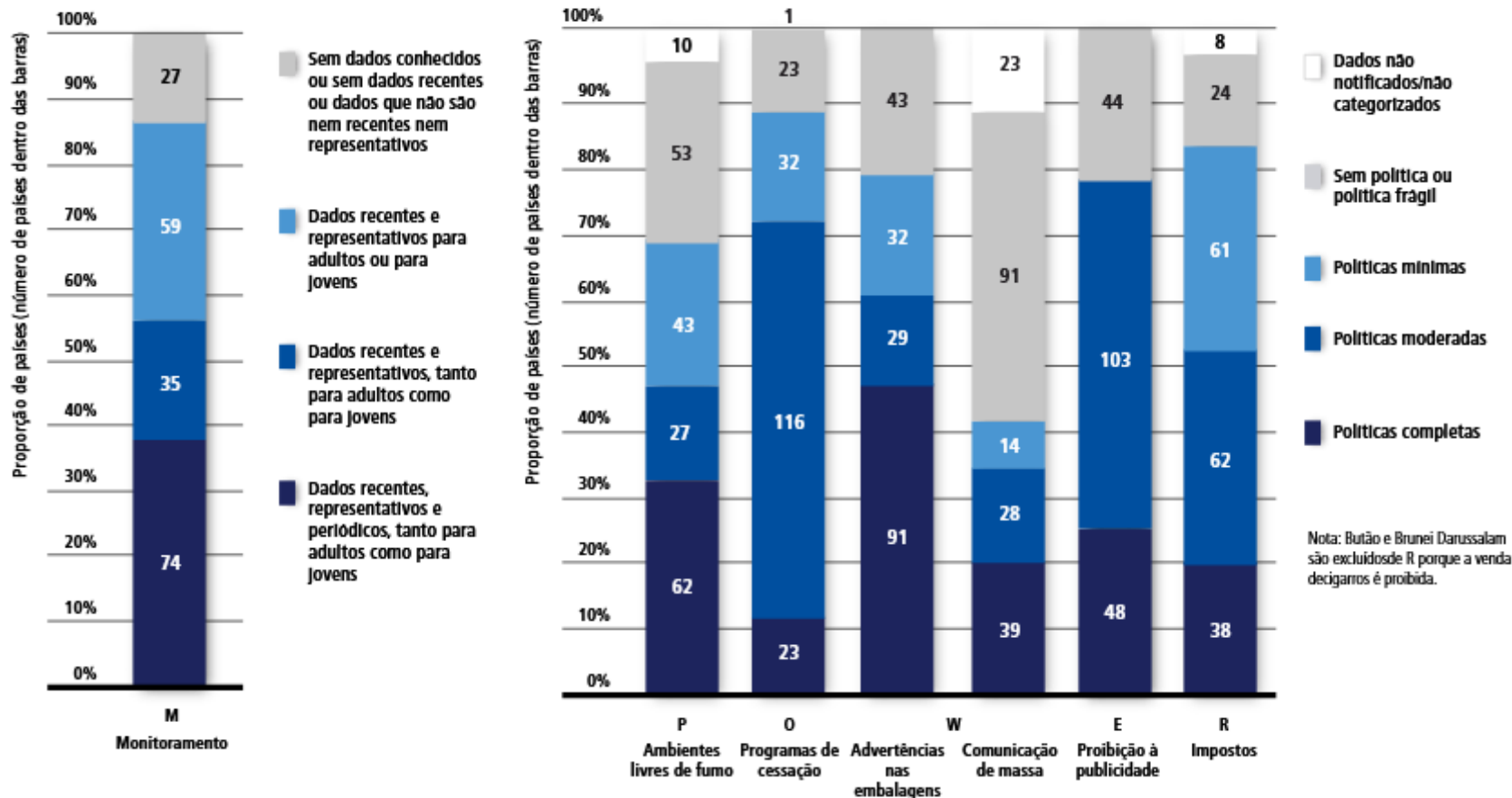

Tabaco

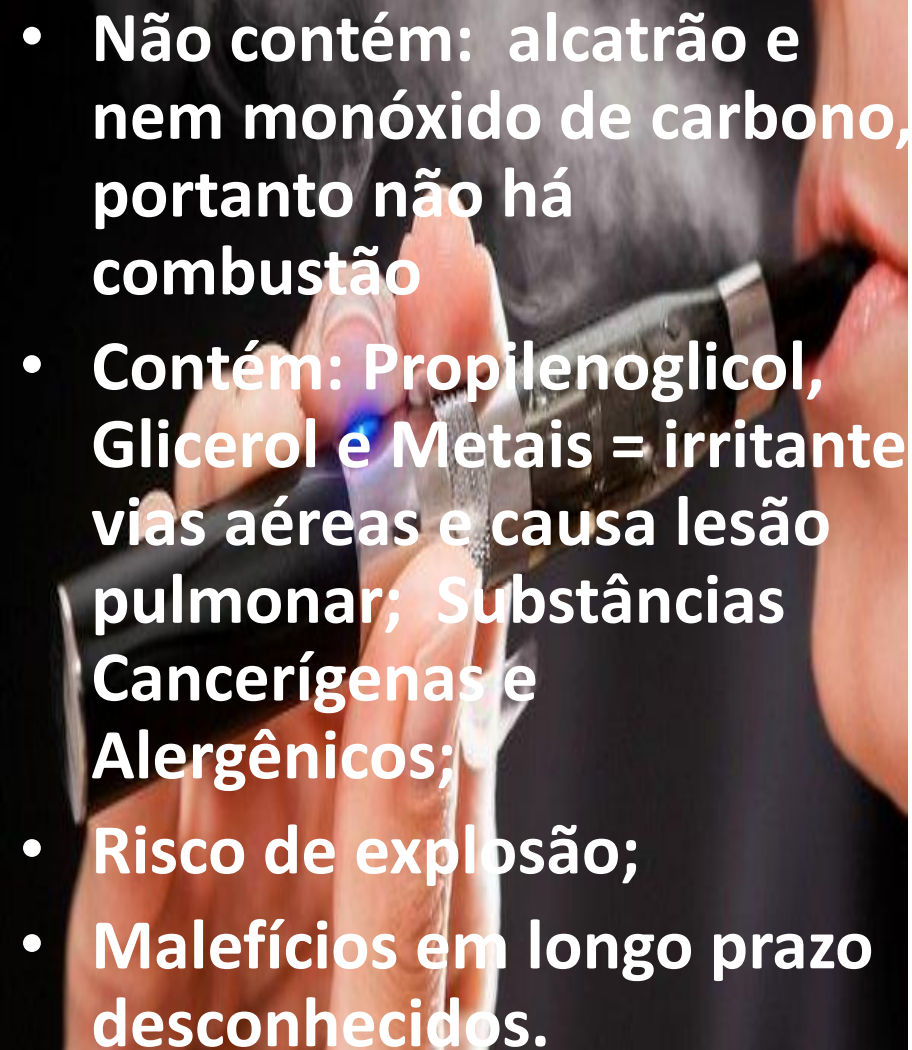

Cigarro Eletrônico e Narguilé

- 
- Não contém: alcatrão e nem monóxido de carbono, portanto não há combustão
 - Contém: Propilenoglicol, Glicerol e Metais = irritante vias aéreas e causa lesão pulmonar; Substâncias Cancerígenas e Alergênicos;
 - Risco de explosão;
 - Malefícios em longo prazo desconhecidos.

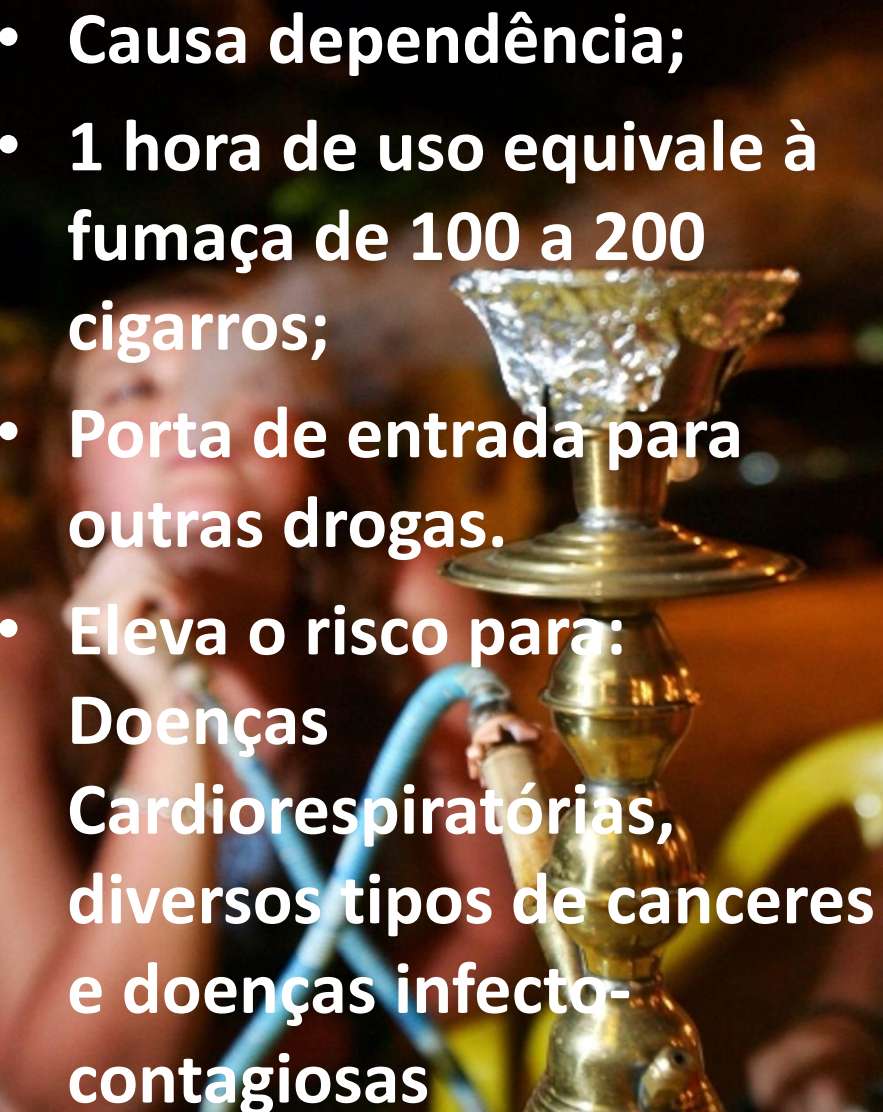
- 
- Causa dependência;
 - 1 hora de uso equivale à fumaça de 100 a 200 cigarros;
 - Porta de entrada para outras drogas.
 - Eleva o risco para:
Doenças Cardiorespiratórias, diversos tipos de cânceres e doenças infecto-contagiosas



REFERÊNCIAS BIBLIOGRÁFICAS



MINISTÉRIO DA SAÚDE, Instituto Nacional do Câncer, Coordenação de Prevenção e Vigilância, Consenso sobre Abordagem e Tratamento do Fumante, 2001.



WORLD HEALTH ORGANIZATION (WHO), The ICD-10 Classification of Mental and Behavioural Disorders. Clinical descriptions and diagnostic guidelines, 1992.



Rev. Assoc. Med. Bras. vol.56 no.3 São Paulo 2010



Guidance for the pharmacological management of substance misuse among young people in secure environments março/2009



Atualização no Tratamento do TABAGISMO, Analice P. Gigliotti e Sabrina Presman/2006



Manual de Condutas e Práticas em Tabagismo, SBPT, 2012; Araujo, A.J. organizador



Nascimento RCRM, Álvares J, Guerra Junior. AA, Gomes IC. Disponibilidade de medicamentos essenciais na atenção primária do Sistema único de Saúde. Revista de Saúde Pública. 2017;51 Supl 2:10s



SÃO PAULO
GOVERNO DO ESTADO

OBRIGADA

EMAIL: tabagismo-crato@saude.sp.gov.br