



PODER JUDICIÁRIO  
JUSTIÇA DO TRABALHO  
TRIBUNAL REGIONAL DO TRABALHO DA 2ª REGIÃO

# PLANEJAMENTO DA PRODUÇÃO JURISDICIONAL DE 2021

(Regimento Interno, art. 61, XVII)

## 1º GRAU DE JURISDIÇÃO

### MOVIMENTO PROCESSUAL - FASE DE CONHECIMENTO

#### DADOS OBJETIVOS

ANO	SALDO ANTERIOR <sup>(1)</sup>	CASOS NOVOS	TOTAL	SOLUCIONADOS	SALDO PENDENTE
2018	279.902	308.020	587.922	445.552	142.370
2019	164.868	332.398	497.266	398.714	98.552
2020 <sup>(2)</sup>	122.645	271.647	392.292	209.383	184.909

Fonte: e-Gestão.

(1) Saldo corrigido

(2) Dados até 30/09/2020 com projeção para dezembro de 2020

2018					
MÊS	SALDO ANTERIOR <sup>(1)</sup>	CASOS NOVOS	TOTAL	SOLUCIONADOS	SALDO PENDENTE
Janeiro	279.902	14.670	294.572	23.121	271.451
Fevereiro	271.451	20.732	292.183	37.721	254.462
Março	254.462	28.286	282.748	43.240	239.508
Abril	239.508	26.106	265.614	43.702	221.912
Mai	221.912	27.750	249.662	42.252	207.410
Junho	207.410	26.958	234.368	41.110	193.258
Julho	193.258	27.547	220.805	37.190	183.615
Agosto	183.615	30.316	213.931	42.516	171.415
Setembro	171.415	25.855	197.270	36.715	160.555
Outubro	160.555	29.834	190.389	42.566	147.823
Novembro	147.823	27.242	175.065	32.684	142.381
Dezembro	142.381	22.724	165.105	22.735	142.370
<b>TOTAL</b>	<b>279.902</b>	<b>308.020</b>	<b>587.922</b>	<b>445.552</b>	<b>142.370</b>

Fonte: e-Gestão



PODER JUDICIÁRIO  
JUSTIÇA DO TRABALHO  
TRIBUNAL REGIONAL DO TRABALHO DA 2ª REGIÃO

(1) Saldo corrigido.

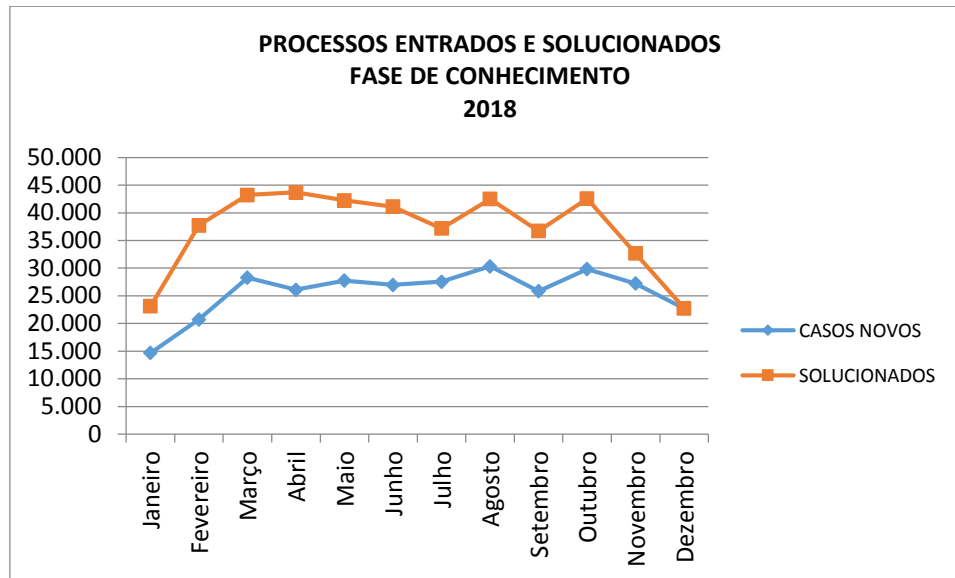

<b>2019</b>					
<b>MÊS</b>	<b>SALDO ANTERIOR<sup>(1)</sup></b>	<b>CASOS NOVOS</b>	<b>TOTAL</b>	<b>SOLUCIONADOS</b>	<b>SALDO PENDENTE</b>
<b>Janeiro</b>	164.868	18.600	183.468	21.387	162.081
<b>Fevereiro</b>	162.081	27.194	189.275	37.462	151.813
<b>Março</b>	151.813	27.154	178.967	32.219	146.748
<b>Abril</b>	146.748	29.948	176.696	35.120	141.576
<b>Maio</b>	141.576	31.687	173.263	37.228	136.035
<b>Junho</b>	136.035	25.906	161.941	33.477	128.464
<b>Julho</b>	128.464	30.504	158.968	36.933	122.035
<b>Agosto</b>	122.035	30.424	152.459	37.064	115.395
<b>Setembro</b>	115.395	29.085	144.480	34.984	109.496
<b>Outubro</b>	109.496	31.476	140.972	38.257	102.715
<b>Novembro</b>	102.715	26.509	129.224	31.959	97.265
<b>Dezembro</b>	97.265	23.911	121.176	22.624	98.552
<b>TOTAL</b>	<b>164.868</b>	<b>332.398</b>	<b>497.266</b>	<b>398.714</b>	<b>98.552</b>

Fonte: e-Gestão

(1) Saldo corrigido.



PODER JUDICIÁRIO  
JUSTIÇA DO TRABALHO  
TRIBUNAL REGIONAL DO TRABALHO DA 2ª REGIÃO

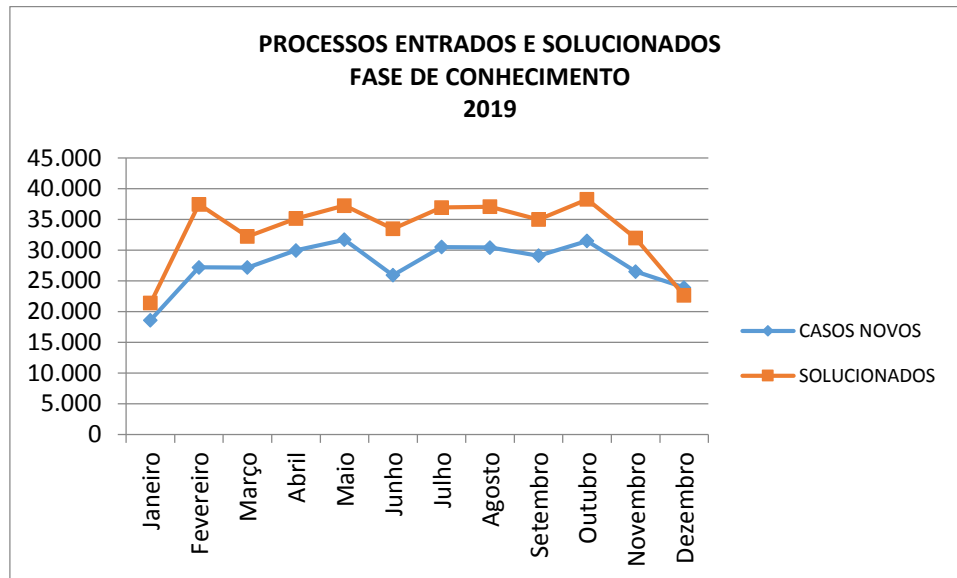

2020					
MÊS	SALDO ANTERIOR <sup>(1)</sup>	CASOS NOVOS	TOTAL	SOLUCIONADOS	SALDO PENDENTE
Janeiro	122.645	20.172	142.817	18.977	123.840
Fevereiro	123.840	25.709	149.549	25.947	123.602
Março	123.602	26.529	150.131	25.201	124.930
Abril	124.930	18.642	143.572	9.525	134.047
Mai	134.047	16.753	150.800	9.141	141.659
Junho	141.659	20.286	161.945	14.423	147.522
Julho	147.522	25.264	172.786	18.622	154.164
Agosto	154.164	24.277	178.441	18.847	159.594
Setembro	159.594	25.007	184.601	19.002	165.599
<b>Outubro<sup>(2)</sup></b>	<b>165.599</b>	<b>26.986</b>	<b>192.585</b>	<b>20.930</b>	<b>171.655</b>
<b>Novembro<sup>(2)</sup></b>	<b>171.655</b>	<b>25.615</b>	<b>197.269</b>	<b>17.408</b>	<b>179.861</b>
<b>Dezembro<sup>(2)</sup></b>	<b>179.861</b>	<b>16.408</b>	<b>196.269</b>	<b>11.360</b>	<b>184.909</b>
<b>TOTAL</b>	<b>122.645</b>	<b>271.647</b>	<b>394.292</b>	<b>209.383</b>	<b>184.909</b>

Fonte: e-Gestão  
(1) Saldo corrigido.  
(2) Projeção



PODER JUDICIÁRIO  
JUSTIÇA DO TRABALHO  
TRIBUNAL REGIONAL DO TRABALHO DA 2ª REGIÃO

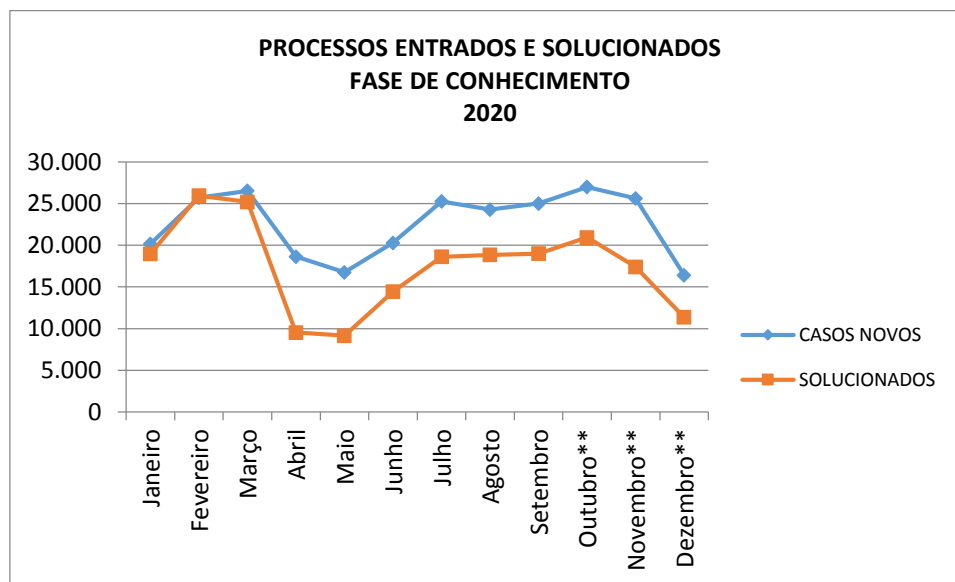

\*\* Projeção

Em 2020, pela primeira vez nos últimos anos, o total de processos solucionados não deve superar o de entrados, possivelmente como efeito da pandemia de COVID-19.

Deste modo, a meta 1 do CNJ para o 1º Grau, que contempla a solução de mais processos do que os recebidos no ano, não deve ser alcançada.

O incentivo à conciliação e a ampliação da atuação de juízes auxiliares no maior número de varas possível, assim como a disseminação de boas práticas, a padronização de procedimentos, a revisão dos processos de trabalho, a reformulação da estrutura organizacional e a capacitação do quadro de servidores são medidas que auxiliarão o incremento dos resultados institucionais.



PODER JUDICIÁRIO  
JUSTIÇA DO TRABALHO  
TRIBUNAL REGIONAL DO TRABALHO DA 2ª REGIÃO

## ÍNDICE DE PRODUÇÃO DAS VARAS DO TRABALHO<sup>1</sup>

### DADOS OBJETIVOS

O Índice de Produção (IP) indica o percentual de processos solucionados em relação aos processos em tramitação.

O índice de produção é apresentado por Jurisdição e a média considera todas as Varas do Regional.

Fonte: O índice de produção (IP) é calculado com base nos dados extraídos do sistema e-Gestão.

Fórmula:

$$(IP) = \frac{PS \times 100}{(SA + PE)}$$

(IP) Índice de Produção  
(PS) Processos solucionados  
(SA) Saldo anterior  
(PE) Processos entrados

VARAS	SALDO ANTERIOR	ENTRADOS	SOLUCIONADOS	IP
Arujá - 01ª Vara	343	1.072	747	53%
Barueri - 01ª Vara	1.491	1.065	975	38%
Barueri - 02ª Vara	874	1.111	972	49%
Barueri - 03ª Vara	1.126	1.105	819	37%
Barueri - 04ª Vara	896	1.118	694	34%
Barueri - 05ª Vara	1.289	1.078	697	29%
Caieiras - 01ª Vara	229	664	461	52%
Cajamar - 01ª Vara	576	1.148	845	49%
Carapicuíba - 01ª Vara	231	690	503	55%
Carapicuíba - 02ª Vara	288	686	505	52%
Cotia - 01ª Vara	1.690	1.233	1.410	48%
Cotia - 02ª Vara	920	1.213	1.026	48%
Cubatão - 02ª Vara	435	440	393	45%
Cubatão - 04ª Vara	362	475	422	50%
Cubatão - 05ª Vara	564	433	510	51%
Diadema - 01ª Vara	396	817	685	56%
Diadema - 02ª Vara	498	812	489	37%
Diadema - 03ª Vara	249	814	488	46%
Diadema - 04ª Vara	268	819	565	52%
Embu - 01ª Vara	359	1.412	958	54%
Ferraz de Vasconcelos - 01ª Vara	206	609	413	51%
Franco da Rocha - 01ª Vara	231	733	547	57%

<sup>1</sup> Todos os dados foram extraídos do sistema e-Gestão considerando o período de janeiro a setembro de 2020.



PODER JUDICIÁRIO  
JUSTIÇA DO TRABALHO  
TRIBUNAL REGIONAL DO TRABALHO DA 2ª REGIÃO

VARAS	SALDO ANTERIOR	ENTRADOS	SOLUCIONADOS	IP
Franco da Rocha - 02ª Vara	155	750	617	68%
Guarujá - 01ª Vara	507	680	493	42%
Guarujá - 02ª Vara	456	719	572	49%
Guarujá - 03ª Vara	566	678	574	46%
Guarulhos - 01ª Vara	714	984	665	39%
Guarulhos - 02ª Vara	480	999	539	36%
Guarulhos - 03ª Vara	1.033	966	746	37%
Guarulhos - 04ª Vara	988	992	730	37%
Guarulhos - 05ª Vara	851	993	672	36%
Guarulhos - 06ª Vara	577	1.001	747	47%
Guarulhos - 07ª Vara	664	989	709	43%
Guarulhos - 08ª Vara	443	982	696	49%
Guarulhos - 09ª Vara	730	1.011	678	39%
Guarulhos - 10ª Vara	510	991	629	42%
Guarulhos - 11ª Vara	480	1.001	625	42%
Guarulhos - 12ª Vara	465	996	690	47%
Guarulhos - 13ª Vara	394	988	654	47%
Itapeçerica da Serra - 01ª Vara	288	622	429	47%
Itapeçerica da Serra - 02ª Vara	427	623	627	60%
Itapevi - 01ª Vara	498	1.392	816	43%
Itaquaquecetuba - 01ª Vara	194	871	560	53%
Itaquaquecetuba - 02ª Vara	232	837	532	50%
Jandira - 01ª Vara	488	670	445	38%
Mauá - 01ª Vara	537	969	890	59%
Mauá - 02ª Vara	405	919	728	55%
Mauá - 03ª Vara	334	896	706	57%
Moji das Cruzes - 01ª Vara	579	1.033	758	47%
Moji das Cruzes - 02ª Vara	520	1.059	797	50%
Moji das Cruzes - 03ª Vara	458	1.042	817	54%
Moji das Cruzes - 04ª Vara	482	1.046	621	41%
Osasco - 01ª Vara	1.411	899	687	30%
Osasco - 02ª Vara	736	912	693	42%
Osasco - 03ª Vara	445	899	562	42%
Osasco - 04ª Vara	635	917	619	40%
Osasco - 05ª Vara	391	931	626	47%
Osasco - 06ª Vara	448	905	637	47%
Poá - 01ª Vara	296	864	891	77%
Praia Grande - 01ª Vara	337	990	726	55%
Praia Grande - 02ª Vara	497	989	801	54%
Ribeirão Pires - 01ª Vara	590	1.025	866	54%
Santana de Parnaíba - 01ª Vara	472	894	744	54%
Santana de Parnaíba - 02ª Vara	222	905	522	46%
Santo André - 01ª Vara	430	1.075	670	45%
Santo André - 02ª Vara	622	1.040	799	48%
Santo André - 03ª Vara	773	1.068	892	48%
Santo André - 04ª Vara	815	1.044	764	41%
Santo André - 05ª Vara	542	1.069	561	35%



PODER JUDICIÁRIO  
JUSTIÇA DO TRABALHO  
TRIBUNAL REGIONAL DO TRABALHO DA 2ª REGIÃO

VARAS	SALDO ANTERIOR	ENTRADOS	SOLUCIONADOS	IP
Santos - 01ª Vara	874	780	837	51%
Santos - 02ª Vara	615	806	666	47%
Santos - 03ª Vara	561	828	703	51%
Santos - 04ª Vara	521	781	651	50%
Santos - 05ª Vara	306	808	538	48%
Santos - 06ª Vara	901	815	884	52%
Santos - 07ª Vara	620	790	893	63%
São Bernardo do Campo - 01ª Vara	900	1.004	853	45%
São Bernardo do Campo - 02ª Vara	1.203	999	910	41%
São Bernardo do Campo - 03ª Vara	865	985	711	38%
São Bernardo do Campo - 04ª Vara	1.828	992	754	27%
São Bernardo do Campo - 05ª Vara	750	1.003	811	46%
São Bernardo do Campo - 06ª Vara	975	990	820	42%
São Bernardo do Campo - 07ª Vara	1.281	1.099	1.085	46%
São Bernardo do Campo - 08ª Vara	711	1.014	690	40%
São Caetano do Sul - 01ª Vara	776	1.036	743	41%
São Caetano do Sul - 02ª Vara	606	1.023	1.034	63%
São Caetano do Sul - 03ª Vara	399	1.038	692	48%
São Paulo - 01ª Vara	376	1.031	629	45%
São Paulo - 02ª Vara	787	977	623	35%
São Paulo - 03ª Vara	748	994	780	45%
São Paulo - 04ª Vara	577	997	850	54%
São Paulo - 05ª Vara	252	1.004	777	62%
São Paulo - 06ª Vara	551	992	778	50%
São Paulo - 07ª Vara	424	993	727	51%
São Paulo - 08ª Vara	315	989	616	47%
São Paulo - 09ª Vara	502	1.030	765	50%
São Paulo - 10ª Vara	645	962	823	51%
São Paulo - 11ª Vara	815	998	714	39%
São Paulo - 12ª Vara	817	1.019	781	43%
São Paulo - 13ª Vara	629	1.082	792	46%
São Paulo - 14ª Vara	800	990	787	44%
São Paulo - 15ª Vara	567	990	745	48%
São Paulo - 16ª Vara	365	988	744	55%
São Paulo - 17ª Vara	1.053	981	971	48%
São Paulo - 18ª Vara	344	972	724	55%
São Paulo - 19ª Vara	707	987	806	48%
São Paulo - 20ª Vara	577	991	781	50%
São Paulo - 21ª Vara	862	973	1.051	57%
São Paulo - 22ª Vara	547	978	684	45%
São Paulo - 23ª Vara	432	984	690	49%
São Paulo - 24ª Vara	598	987	762	48%
São Paulo - 25ª Vara	682	1.004	632	37%
São Paulo - 26ª Vara	548	972	511	34%
São Paulo - 27ª Vara	509	989	720	48%
São Paulo - 28ª Vara	603	1.027	655	40%
São Paulo - 29ª Vara	464	994	720	49%



PODER JUDICIÁRIO  
JUSTIÇA DO TRABALHO  
TRIBUNAL REGIONAL DO TRABALHO DA 2ª REGIÃO

VARAS	SALDO ANTERIOR	ENTRADOS	SOLUCIONADOS	IP
São Paulo - 30ª Vara	365	1.048	844	60%
São Paulo - 31ª Vara	285	990	744	58%
São Paulo - 32ª Vara	1.075	986	815	40%
São Paulo - 33ª Vara	319	988	696	53%
São Paulo - 34ª Vara	718	990	712	42%
São Paulo - 35ª Vara	535	1.011	778	50%
São Paulo - 36ª Vara	719	1.010	743	43%
São Paulo - 37ª Vara	354	1.000	920	68%
São Paulo - 38ª Vara	609	1.065	833	50%
São Paulo - 39ª Vara	308	998	738	57%
São Paulo - 40ª Vara	549	1.012	794	51%
São Paulo - 41ª Vara	342	975	808	61%
São Paulo - 42ª Vara	188	1.023	794	66%
São Paulo - 43ª Vara	419	989	654	46%
São Paulo - 44ª Vara	458	975	591	41%
São Paulo - 45ª Vara	862	966	730	40%
São Paulo - 46ª Vara	1.114	1.012	993	47%
São Paulo - 47ª Vara	446	1.006	634	44%
São Paulo - 48ª Vara	655	996	878	53%
São Paulo - 49ª Vara	640	991	826	51%
São Paulo - 50ª Vara	613	997	755	47%
São Paulo - 51ª Vara	606	980	791	50%
São Paulo - 52ª Vara	468	992	731	50%
São Paulo - 53ª Vara	481	975	771	53%
São Paulo - 54ª Vara	694	963	780	47%
São Paulo - 55ª Vara	356	1.005	686	50%
São Paulo - 56ª Vara	1.085	1.012	996	47%
São Paulo - 57ª Vara	364	962	740	56%
São Paulo - 58ª Vara	923	965	660	35%
São Paulo - 59ª Vara	699	1.036	722	42%
São Paulo - 60ª Vara	513	990	642	43%
São Paulo - 61ª Vara	553	989	690	45%
São Paulo - 62ª Vara	634	993	840	52%
São Paulo - 63ª Vara	177	1.199	1.027	75%
São Paulo - 64ª Vara	413	980	819	59%
São Paulo - 65ª Vara	436	987	546	38%
São Paulo - 66ª Vara	1.034	990	976	48%
São Paulo - 67ª Vara	521	995	667	44%
São Paulo - 68ª Vara	309	1.014	883	67%
São Paulo - 69ª Vara	522	1.016	772	50%
São Paulo - 70ª Vara	407	988	651	47%
São Paulo - 71ª Vara	504	977	700	47%
São Paulo - 72ª Vara	628	990	903	56%
São Paulo - 73ª Vara	549	995	722	47%
São Paulo - 74ª Vara	432	996	761	53%
São Paulo - 75ª Vara	1.155	964	1.017	48%
São Paulo - 76ª Vara	339	1.010	681	50%





PODER JUDICIÁRIO  
JUSTIÇA DO TRABALHO  
TRIBUNAL REGIONAL DO TRABALHO DA 2ª REGIÃO

VARAS	SALDO ANTERIOR	ENTRADOS	SOLUCIONADOS	IP
São Paulo - 77ª Vara	591	996	689	43%
São Paulo - 78ª Vara	384	996	634	46%
São Paulo - 79ª Vara	543	943	779	52%
São Paulo - 80ª Vara	511	1.028	728	47%
São Paulo - 81ª Vara	605	981	737	46%
São Paulo - 82ª Vara	930	986	585	31%
São Paulo - 83ª Vara	369	1.061	968	68%
São Paulo - 84ª Vara	292	998	983	76%
São Paulo - 85ª Vara	311	967	677	53%
São Paulo - 86ª Vara	617	984	776	48%
São Paulo - 87ª Vara	899	1.023	811	42%
São Paulo - 88ª Vara	585	972	644	41%
São Paulo - 89ª Vara	321	1.007	674	51%
São Paulo - 90ª Vara	308	998	689	53%
São Paulo Zona Leste - 01ª Vara	521	1.413	955	49%
São Paulo Zona Leste - 02ª Vara	366	1.346	887	52%
São Paulo Zona Leste - 03ª Vara	502	1.392	699	37%
São Paulo Zona Leste - 04ª Vara	432	1.402	882	48%
São Paulo Zona Leste - 05ª Vara	443	1.362	879	49%
São Paulo Zona Leste - 06ª Vara	291	1.380	1.138	68%
São Paulo Zona Leste - 07ª Vara	556	1.397	1.068	55%
São Paulo Zona Leste - 08ª Vara	511	1.367	1.003	53%
São Paulo Zona Leste - 09ª Vara	610	1.349	811	41%
São Paulo Zona Leste - 10ª Vara	469	1.417	855	45%
São Paulo Zona Leste - 11ª Vara	431	1.356	809	45%
São Paulo Zona Leste - 12ª Vara	390	1.394	781	44%
São Paulo Zona Leste - 13ª Vara	694	1.367	899	44%
São Paulo Zona Leste - 14ª Vara	419	1.407	782	43%
São Paulo Zona Sul - 01ª Vara	554	986	636	41%
São Paulo Zona Sul - 02ª Vara	361	1.001	776	57%
São Paulo Zona Sul - 03ª Vara	297	1.018	649	49%
São Paulo Zona Sul - 04ª Vara	451	1.031	715	48%
São Paulo Zona Sul - 05ª Vara	470	972	644	45%
São Paulo Zona Sul - 06ª Vara	448	1.045	769	52%
São Paulo Zona Sul - 07ª Vara	413	1.023	737	51%
São Paulo Zona Sul - 08ª Vara	445	1.024	692	47%
São Paulo Zona Sul - 09ª Vara	733	1.007	606	35%
São Paulo Zona Sul - 10ª Vara	554	992	697	45%
São Paulo Zona Sul - 11ª Vara	429	975	688	49%
São Paulo Zona Sul - 12ª Vara	544	1.021	634	41%
São Paulo Zona Sul - 13ª Vara	360	1.000	788	58%
São Paulo Zona Sul - 14ª Vara	477	996	766	52%
São Paulo Zona Sul - 15ª Vara	416	948	629	46%
São Paulo Zona Sul - 16ª Vara	714	1.048	580	33%
São Paulo Zona Sul - 17ª Vara	281	1.000	770	60%
São Paulo Zona Sul - 18ª Vara	460	1.010	697	47%
São Paulo Zona Sul - 19ª Vara	451	1.007	591	41%



PODER JUDICIÁRIO  
JUSTIÇA DO TRABALHO  
TRIBUNAL REGIONAL DO TRABALHO DA 2ª REGIÃO

VARAS	SALDO ANTERIOR	ENTRADOS	SOLUCIONADOS	IP
São Paulo Zona Sul - 20ª Vara	476	1.027	572	38%
São Vicente - 01ª Vara	677	675	662	49%
São Vicente - 02ª Vara	492	677	675	58%
Suzano - 01ª Vara	223	913	681	60%
Suzano - 02ª Vara	305	950	570	45%
Taboão da Serra - 01ª Vara	544	790	620	46%
Taboão da Serra - 02ª Vara	368	812	705	60%

No período de janeiro a setembro de 2020, novamente verificamos o efeito que a pandemia causou na produção das varas do trabalho. Das 217 varas apenas 10 solucionaram mais processos do que receberam, perfazendo um percentual inferior a 5%, bem abaixo dos anos anteriores.

## CONCILIAÇÃO - 1º GRAU - FASE DE CONHECIMENTO

### DADOS OBJETIVOS <sup>(1)</sup>

São apresentados os dados referentes aos processos que tramitam em meio físico (SAP) e eletrônico (PJe).

<sup>1</sup>Dados extraídos do sistema e-Gestão.

2018 - Total			
Período	Conciliações Realizadas	Processos Solucionados	Índice de Conciliação
Janeiro	8.297	20.301	40,87%
Fevereiro	16.569	32.762	50,57%
Março	19.024	37.722	50,43%
Abril	20.008	38.413	52,09%
Maio	18.963	37.632	50,39%
Junho	18.021	36.494	49,38%
Julho	16.295	33.067	49,28%
Agosto	18.343	38.117	48,12%
Setembro	16.777	33.198	50,54%
Outubro	19.399	38.529	50,35%
Novembro	14.008	29.569	47,37%
Dezembro	9.222	20.716	44,52%
<b>TOTAL</b>	<b>194.926</b>	<b>396.520</b>	<b>49,16%</b>



PODER JUDICIÁRIO  
JUSTIÇA DO TRABALHO  
TRIBUNAL REGIONAL DO TRABALHO DA 2ª REGIÃO

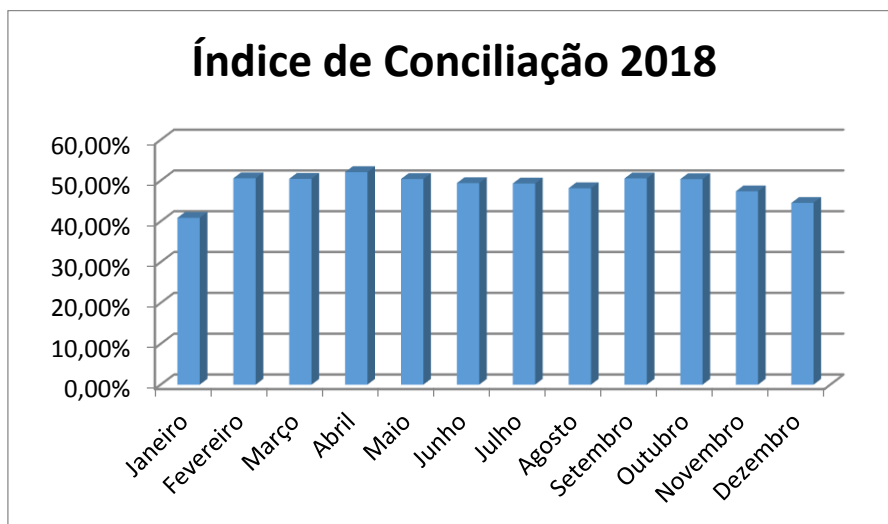

2019 - Total			
Período	Conciliações Realizadas	Processos Solucionados	Índice de Conciliação
Janeiro	7.834	19.092	41,03%
Fevereiro	16.905	33.811	50,00%
Março	13.855	29.184	47,47%
Abril	16.216	31.658	51,22%
Maio	17.279	33.462	51,64%
Junho	15.351	29.971	51,22%
Julho	17.236	33.062	52,13%
Agosto	16.586	33.524	49,48%
Setembro	16.087	31.217	51,53%
Outubro	17.051	33.704	50,59%
Novembro	14.324	27.853	51,43%
Dezembro	9.569	19.535	48,98%
<b>TOTAL</b>	<b>178.293</b>	<b>356.073</b>	<b>50,07%</b>



PODER JUDICIÁRIO  
JUSTIÇA DO TRABALHO  
TRIBUNAL REGIONAL DO TRABALHO DA 2ª REGIÃO

### Índice de Conciliação 2019

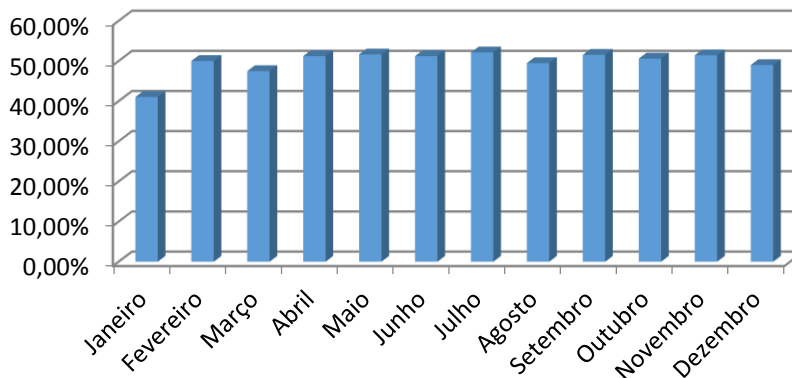

2020 - Total			
Período	Conciliações Realizadas	Processos Solucionados	Índice de Conciliação
Janeiro	7.696	16.752	45,94%
Fevereiro	10.950	23.170	47,26%
Março	9.471	22.401	42,28%
Abril	1.791	8.429	21,25%
Maio	3.686	8.101	45,50%
Junho	8.477	12.952	65,45%
Julho	11.314	16.841	67,18%
Agosto	11.234	16.962	66,23%
Setembro	10.700	17.190	62,25%
<b>TOTAL</b>	<b>75.319</b>	<b>142.798</b>	<b>52,75%</b>

### Índice de Conciliação 2020

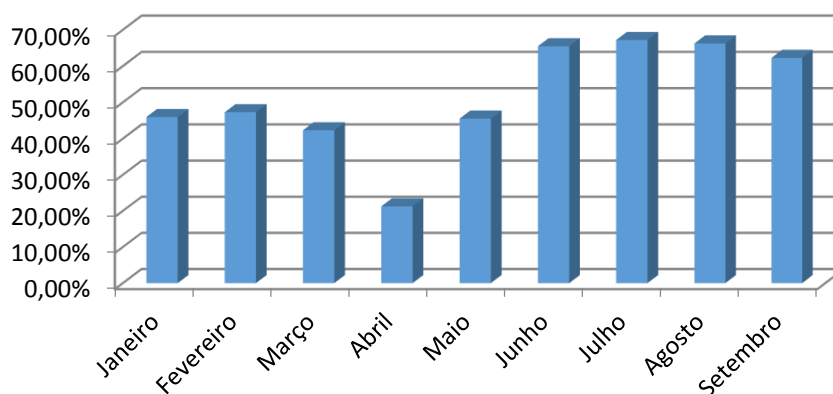



PODER JUDICIÁRIO  
JUSTIÇA DO TRABALHO  
TRIBUNAL REGIONAL DO TRABALHO DA 2ª REGIÃO

Desde 2018 o percentual de conciliação nos processos vem se mantendo estável na casa de 50%. A manutenção da realização de diversos eventos conciliatórios ao longo do ano, bem como a constante atuação dos CEJUSCs dissemina a cultura da conciliação. Deste modo, apesar da diminuição da quantidade absoluta de acordos celebrados por conta da pandemia, o percentual manteve-se alto em 2020.

## PRAZO MÉDIO ENTRE A DISTRIBUIÇÃO E O JULGAMENTO (1º Grau de Jurisdição)

### DADOS OBJETIVOS <sup>(1)</sup>

São apresentados os dados referentes aos processos que tramitam em meio físico (SAP) e eletrônico (PJe).

<sup>1</sup> Dados extraídos do sistema E-Gestão.

Tempo Médio de Duração do Processo			
Mês	2018	2019	2020 <sup>(1)</sup>
Janeiro	269	246	234
Fevereiro	248	208	194
Março	240	208	194
Abril	236	192	251
Mai	238	219	214
Junho	234	190	164
Julho	232	189	156
Agosto	227	199	160
Setembro	219	179	167
Outubro	220	173	---
Novembro	220	174	---
Dezembro	216	175	---

(1) Até 30/09/2020



PODER JUDICIÁRIO  
JUSTIÇA DO TRABALHO  
TRIBUNAL REGIONAL DO TRABALHO DA 2ª REGIÃO

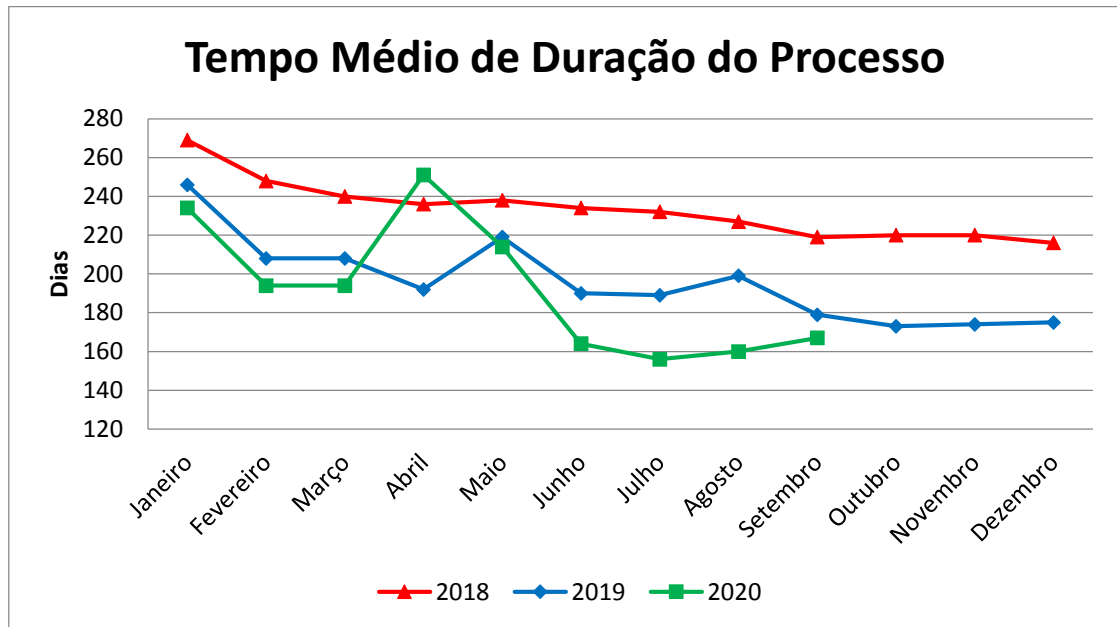

Observa-se no gráfico acima que o prazo médio de duração do processo apresentou uma ligeira redução em 2020 quando comparado com 2019, com exceção do mês de abril.



PODER JUDICIÁRIO  
JUSTIÇA DO TRABALHO  
TRIBUNAL REGIONAL DO TRABALHO DA 2ª REGIÃO

## 2º GRAU DE JURISDIÇÃO

### MOVIMENTO PROCESSUAL

(Fonte: e-Gestão)

#### DADOS OBJETIVOS

2018		
ESPÉCIES	DISTRIBUÍDOS	SOLUCIONADOS
NATUREZA ORIGINÁRIA	3.487	3.461
NATUREZA RECURSAL	151.951	125.387
<b>TOTAL</b>	<b>155.438</b>	<b>128.848</b>
PENDENTE DE DISTRIBUIÇÃO	18	
	RECEBIDOS	SOLUCIONADOS
AGRAVO	132	4
AGR. REGIMENTAL	471	316
EMB. DECLARATÓRIOS	35.057	28.172
<b>TOTAL GERAL</b>	<b>191.098</b>	<b>157.340</b>

2019		
ESPÉCIES	DISTRIBUÍDOS	SOLUCIONADOS
NATUREZA ORIGINÁRIA	3.703	2.840
NATUREZA RECURSAL	150.642	141.493
<b>TOTAL</b>	<b>154.345</b>	<b>144.333</b>
PENDENTE DE DISTRIBUIÇÃO	---	
	RECEBIDOS	SOLUCIONADOS
AGRAVO	164	9
AGR. REGIMENTAL	573	388
EMB. DECLARATÓRIOS	40.061	32.463
<b>TOTAL GERAL</b>	<b>195.143</b>	<b>177.193</b>

2020 (Até 30/09/2020)		
ESPÉCIES	DISTRIBUÍDOS	SOLUCIONADOS
NATUREZA ORIGINÁRIA	3.953	2.451
NATUREZA RECURSAL	104.517	76.905
<b>TOTAL</b>	<b>108.470</b>	<b>79.356</b>
PENDENTE DE DISTRIBUIÇÃO	---	
	RECEBIDOS	SOLUCIONADOS
AGRAVO	228	15
AGR. REGIMENTAL	867	251
EMB. DECLARATÓRIOS	27.339	17.380



PODER JUDICIÁRIO  
JUSTIÇA DO TRABALHO  
TRIBUNAL REGIONAL DO TRABALHO DA 2ª REGIÃO

<b>TOTAL GERAL</b>	<b>136.904</b>	<b>97.002</b>
--------------------	----------------	---------------

Desde a promulgação da reforma trabalhista (lei nº 13.467/2017), a quantidade de processos distribuídos no 2º grau aumentou sensivelmente, sem que houvesse aumento na quantidade de processos solucionados. Além disso, a suspensão de prazos por conta da pandemia afetou diretamente os julgamentos no 2º grau. Estes fatores são os principais motivos do aumento do saldo de processos pendentes e que levam ao não cumprimento da Meta 1 do CNJ para o 2º Grau.

## PRAZO MÉDIO DE JULGAMENTO NAS TURMAS

(Fonte: e-Gestão)

### DADOS OBJETIVOS

<b>Prazo médio de julgamento nas Turmas*</b>			
<b>Mês</b>	<b>2018</b>	<b>2019</b>	<b>2020 (até 30/09/2020)</b>
<b>Janeiro</b>	188	147	178
<b>Fevereiro</b>	194	160	169
<b>Março</b>	163	169	175
<b>Abril</b>	167	152	175
<b>Mai</b>	157	154	180
<b>Junho</b>	148	145	190
<b>Julho</b>	145	123	184
<b>Agosto</b>	149	155	166
<b>Setembro</b>	134	141	160
<b>Outubro</b>	137	143	
<b>Novembro</b>	130	136	
<b>Dezembro</b>	140	142	

\* em dias





PODER JUDICIÁRIO  
JUSTIÇA DO TRABALHO  
TRIBUNAL REGIONAL DO TRABALHO DA 2ª REGIÃO

### Prazo Médio entre a distribuição/autuação e o julgamento - 2ª Instância (PJe)

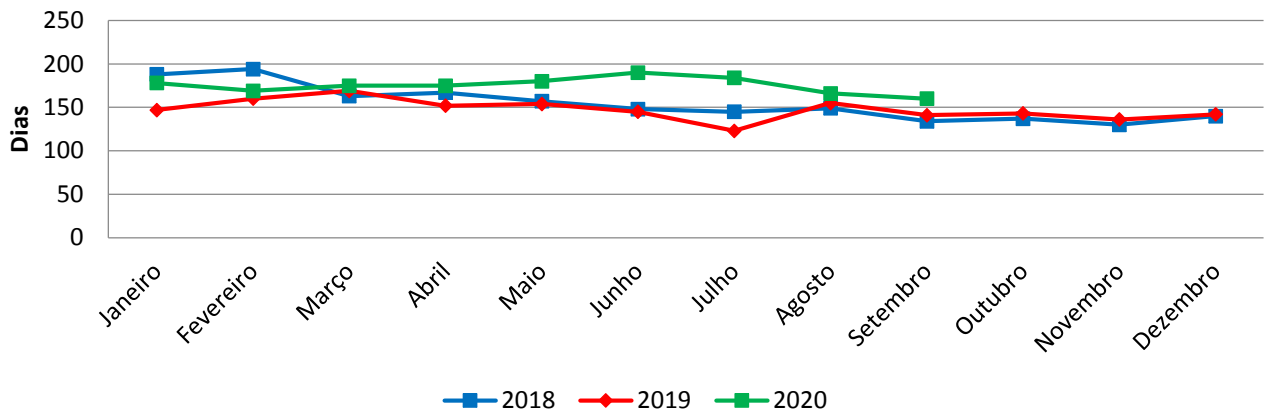

O prazo médio entre a distribuição e o julgamento no 2º Grau apresentou em 2020 uma elevação em relação aos anos anteriores passando de 154 dias em 2018 e 150 dias em 2019 para 175 dias em 2020, possivelmente em razão da pandemia.

Com o retorno dos trabalhos presenciais e de audiências tele presenciais, espera-se que em 2021 os prazos médios retornem aos valores de 2019.

### ÍNDICE DE PRODUÇÃO DAS TURMAS

(Fonte: e-Gestão)

#### DADOS OBJETIVOS

Fórmula:

$$IPT = \frac{SO \times 100}{(SPA + RC)}$$

(IPT) Índice de Produção das Turmas

(SPA) Saldo de Processos do período anterior

(RC) Processos recebidos (distribuição/ED/Agravos)

(SO) Processos solucionados (distribuição/ED/Agravos)



PODER JUDICIÁRIO  
JUSTIÇA DO TRABALHO  
TRIBUNAL REGIONAL DO TRABALHO DA 2ª REGIÃO

2018				
TURMA	SPA	RC	SO	IPT
1ª	5.321	10.603	9.998	63%
2ª	2.632	10.370	8.692	67%
3ª	4.672	10.443	8.196	54%
4ª	3.433	10.615	8.421	60%
5ª	3.919	10.176	8.451	60%
6ª	4.132	10.548	8.906	61%
7ª	2.550	10.081	8.431	67%
8ª	3.853	10.205	7.657	54%
9ª	4.135	10.349	8.429	58%
10ª	3.492	10.419	8.062	58%
11ª	2.233	10.337	9.249	74%
12ª	2.836	10.405	9.315	70%
13ª	2.652	10.517	7.839	60%
14ª	3.966	10.750	8.710	59%
15ª	3.110	10.362	7.889	59%
16ª	3.284	10.269	8.616	64%
17ª	4.670	10.315	8.331	56%
18ª	3.537	10.244	8.140	59%
<b>Total</b>	<b>64.427</b>	<b>187.008</b>	<b>153.332</b>	<b>61%</b>

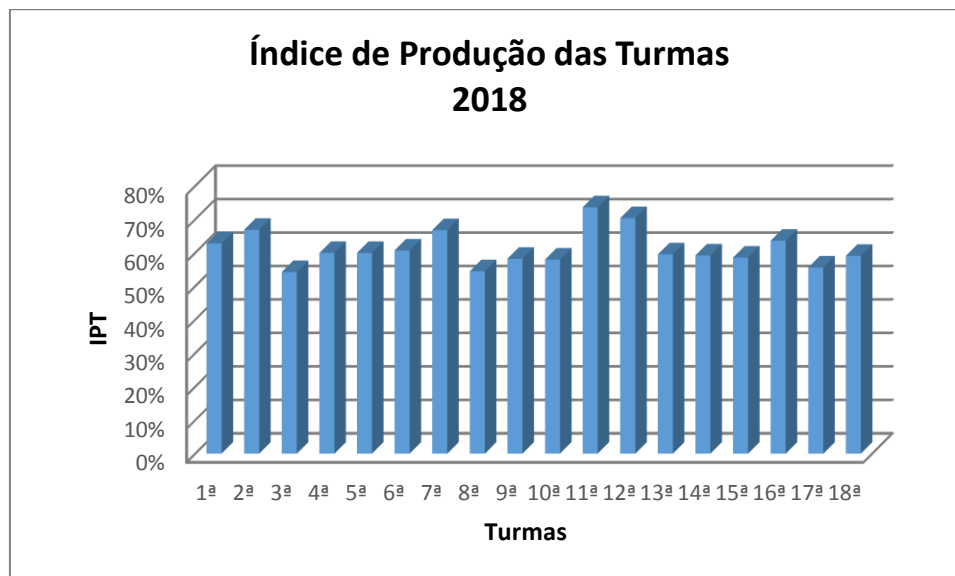



PODER JUDICIÁRIO  
JUSTIÇA DO TRABALHO  
TRIBUNAL REGIONAL DO TRABALHO DA 2ª REGIÃO

2019				
TURMA	SPA	RC	SO	IPT
1ª	5.147	10.448	9.421	60%
2ª	3.234	10.821	9.835	70%
3ª	4.782	10.856	9.538	61%
4ª	5.154	11.041	10.051	62%
5ª	5.333	10.489	9.095	57%
6ª	4.607	11.048	9.984	64%
7ª	3.958	10.757	10.540	72%
8ª	5.256	10.897	10.046	62%
9ª	5.522	10.873	9.960	61%
10ª	3.942	10.715	9.448	64%
11ª	2.939	10.429	9.177	69%
12ª	3.407	10.415	9.783	71%
13ª	3.608	10.724	9.178	64%
14ª	4.511	11.004	9.624	62%
15ª	5.036	10.620	9.517	61%
16ª	4.268	11.091	10.836	71%
17ª	5.608	10.576	9.490	59%
18ª	4.750	10.949	10.926	70%
<b>Total</b>	<b>81.062</b>	<b>193.753</b>	<b>176.449</b>	<b>64%</b>

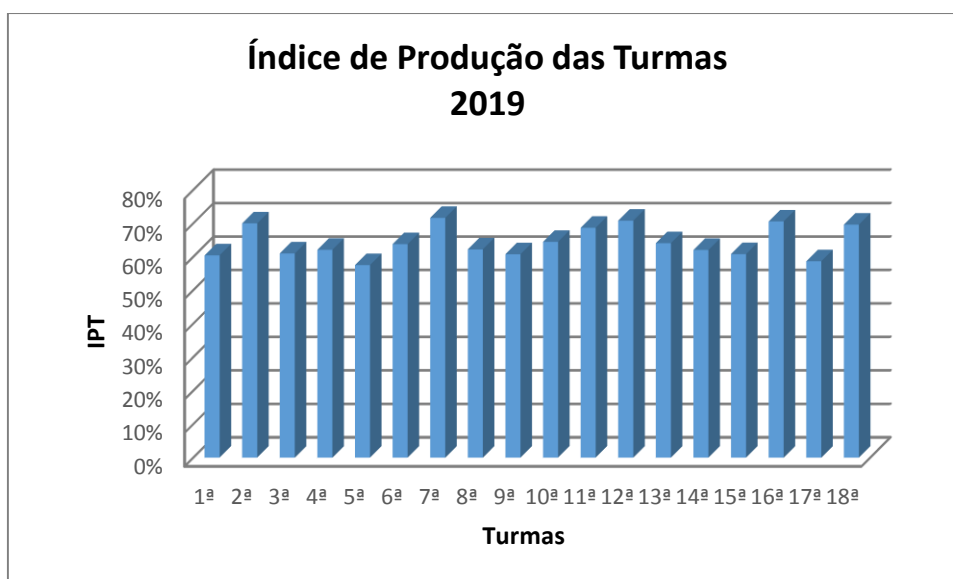



PODER JUDICIÁRIO  
JUSTIÇA DO TRABALHO  
TRIBUNAL REGIONAL DO TRABALHO DA 2ª REGIÃO

2020 (até 30/09/20)				
TURMA	SPA	RC	SO	IPT
1ª	5.523	7.606	6.521	50%
2ª	2.883	6.888	3.432	35%
3ª	4.691	6.929	3.874	33%
4ª	5.388	7.197	5.843	46%
5ª	6.259	8.019	6.296	44%
6ª	4.401	7.036	4.890	43%
7ª	3.626	6.535	3.005	30%
8ª	4.718	7.307	5.674	47%
9ª	5.135	7.438	6.183	49%
10ª	3.465	6.979	4.545	44%
11ª	3.582	7.348	5.888	54%
12ª	3.108	7.323	5.976	57%
13ª	4.246	7.762	5.854	49%
14ª	3.870	7.497	4.656	41%
15ª	5.117	7.737	5.873	46%
16ª	3.024	7.279	4.698	46%
17ª	5.777	7.669	5.468	41%
18ª	3.951	7.415	5.458	48%
<b>Total</b>	<b>78.764</b>	<b>131.964</b>	<b>94.134</b>	<b>45%</b>

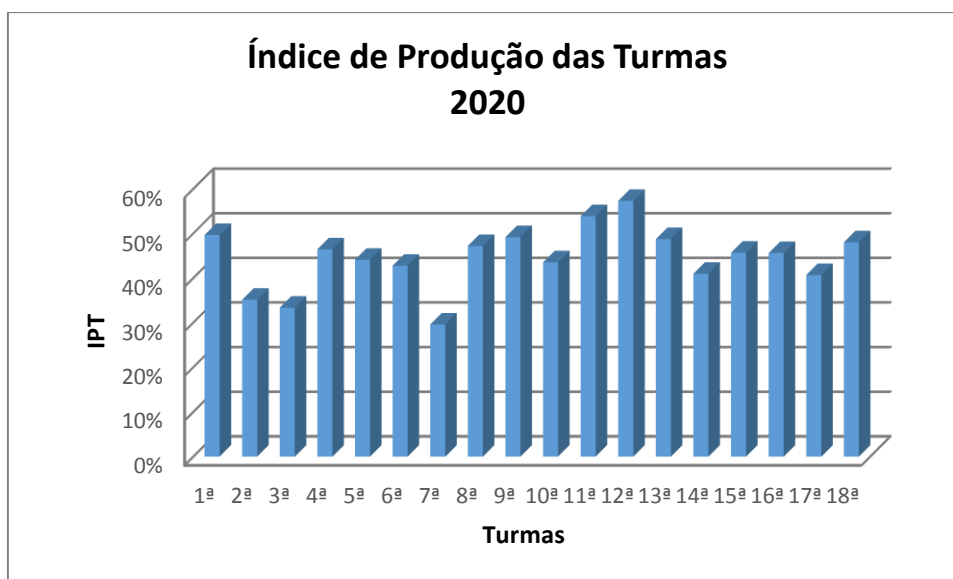



PODER JUDICIÁRIO  
JUSTIÇA DO TRABALHO  
TRIBUNAL REGIONAL DO TRABALHO DA 2ª REGIÃO

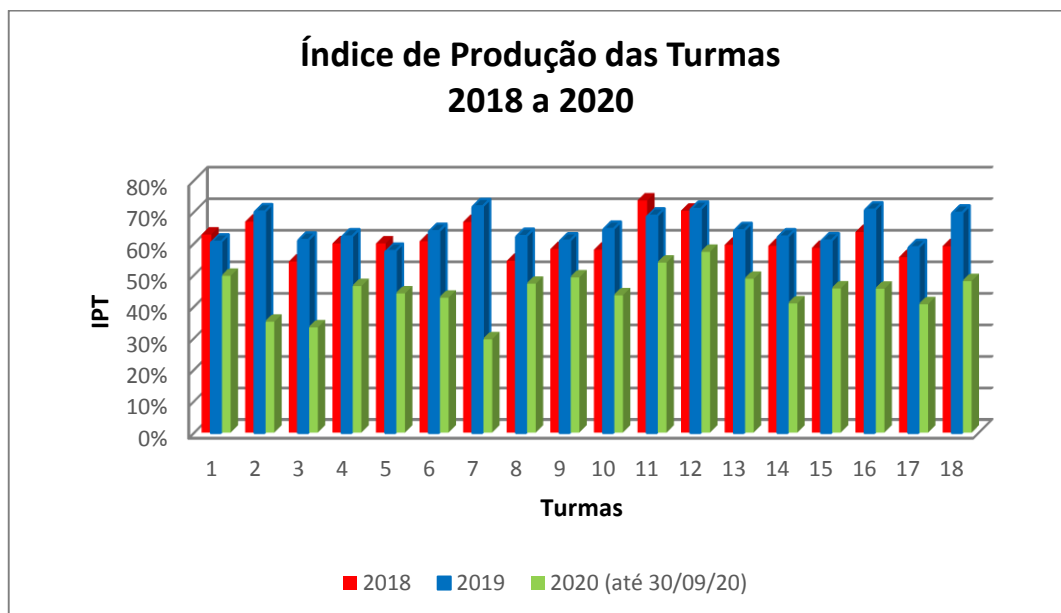

O Índice de Produção das Turmas que vinha na casa de 60% a 65% em 2018 e 2019, caiu para 45% em 2020 (dados até setembro). Essa redução se deve aos efeitos no julgamento de processos, bastante afetada pela pandemia.

## PRAZO MÉDIO ENTRE A DISTRIBUIÇÃO E O JULGAMENTO POR TURMA

(Fontes: e-Gestão)

### DADOS OBJETIVOS

Turma	2018	2019	2020
1ª TURMA	139	141	173
2ª TURMA	136	140	172
3ª TURMA	139	142	171
4ª TURMA	140	144	173
5ª TURMA	139	141	175
6ª TURMA	143	142	172
7ª TURMA	139	142	168
8ª TURMA	142	141	175
9ª TURMA	141	142	174
10ª TURMA	138	141	172



PODER JUDICIÁRIO  
JUSTIÇA DO TRABALHO  
TRIBUNAL REGIONAL DO TRABALHO DA 2ª REGIÃO

11ª TURMA	137	143	173
12ª TURMA	139	142	171
13ª TURMA	139	143	171
14ª TURMA	138	142	172
15ª TURMA	140	143	174
16ª TURMA	137	141	171
17ª TURMA	141	142	172
18ª TURMA	137	140	173

Prazo em dias

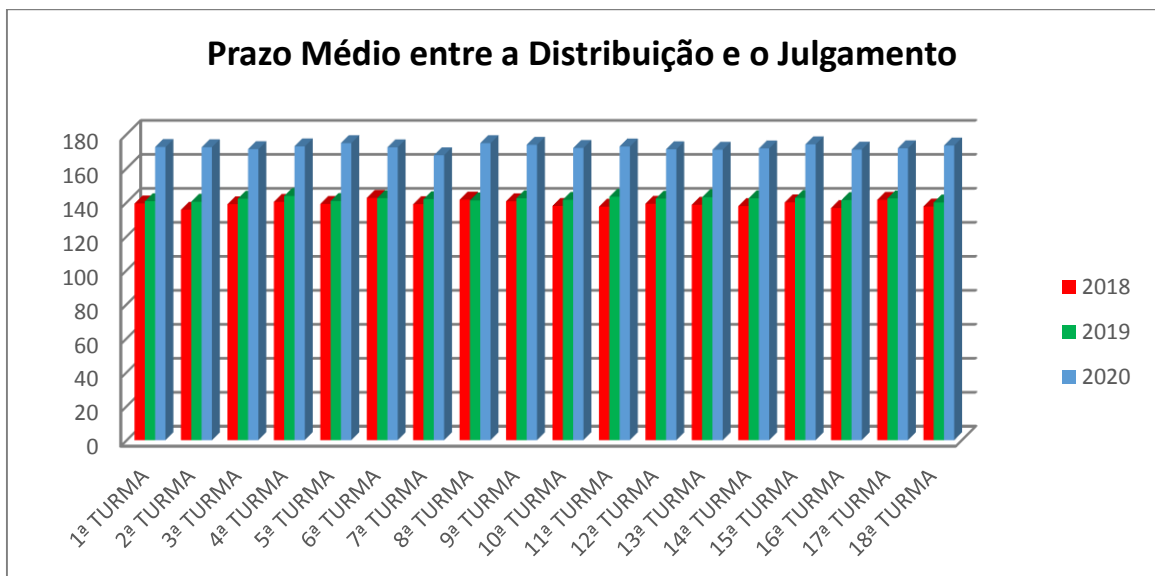

Analisando o prazo médio entre a distribuição e o julgamento por turma, notamos que em todas as turmas houve um aumento em 2020 em comparação aos anos anteriores. Em 2020 o prazo médio das turmas está, até setembro, em 172 dias contra 142 em 2019 e 139 em 2018.

São Paulo, 31 de outubro de 2020.

**LUIZ ANTONIO MOREIRA VIDIGAL**  
Desembargador Presidente do Tribunal Regional do Trabalho da 2ª Região