



PODER JUDICIÁRIO
JUSTIÇA DO TRABALHO
TRIBUNAL REGIONAL DO TRABALHO DA 2ª REGIÃO

SEÇÃO DE ENGENHARIA DE SEGURANÇA E MEDICINA DO TRABALHO

**PROGRAMA DE PREVENÇÃO DE RISCOS
AMBIENTAIS**

Implantação: 2018

Revisão: 1

FÓRUM DA ZONA SUL

SÃO PAULO / CAPITAL
2019-2020



PODER JUDICIÁRIO
JUSTIÇA DO TRABALHO
TRIBUNAL REGIONAL DO TRABALHO DA 2ª REGIÃO

Sumário

1 IDENTIFICAÇÃO DO ESTABELECIMENTO.....	3
2 INTRODUÇÃO.....	4
3 REFERÊNCIAS LEGAIS.....	6
4 RESPONSABILIDADES.....	7
5 DESENVOLVIMENTO DO PROGRAMA.....	7
5.1 <i>ESTRATÉGIA E METODOLOGIA DE AÇÃO.....</i>	8
5.1.1 ANTECIPAÇÃO E RECONHECIMENTO DOS RISCOS.....	8
5.1.2 AVALIAÇÃO DOS RISCOS E DA EXPOSIÇÃO DOS TRABALHADORES.....	8
5.1.3 MEDIDAS DE CONTROLE.....	9
5.1.4 MONITORAMENTO.....	9
5.2 <i>REGISTRO, MANUTENÇÃO E DIVULGAÇÃO DOS DADOS.....</i>	10
5.3 <i>PERIODICIDADE E AVALIAÇÃO DO DESENVOLVIMENTO DO PPRA.....</i>	10
5.4 <i>PLANEJAMENTO ANUAL.....</i>	11
6 INSTRUMENTOS DE MEDIÇÃO.....	11
7 DESCRIÇÃO DO ESTABELECIMENTO.....	12
8 RECONHECIMENTO DE RISCOS POR AMBIENTE DE TRABALHO.....	13
9 NOTAS GERAIS.....	61
10 DESCRIÇÃO DO PLANEJAMENTO ANUAL.....	62
11 RECOMENDAÇÕES GERAIS.....	63
11.1 <i>ERGONOMIA.....</i>	63
11.2 <i>EQUIPAMENTO DE PROTEÇÃO INDIVIDUAL (EPI).....</i>	64
11.3 <i>TRABALHO EM ESPAÇOS CONFINADOS.....</i>	64
11.4 <i>TRABALHO EM ALTURA.....</i>	65
11.5 <i>TRABALHO COM ELETRICIDADE.....</i>	66
11.6 <i>CONDUÇÃO DE VEÍCULOS.....</i>	66
11.7 <i>CONSTRUÇÃO CIVIL E REFORMAS.....</i>	66
ANEXO I - RESULTADO DAS AVALIAÇÕES QUANTITATIVAS POR AMBIENTE.....	68
ANEXO II. GLOSSÁRIO.....	128
ANEXO III. SIGLAS.....	129
ANEXO IV. CERTIFICADO DE CALIBRAÇÃO.....	130
QUADRO I - CONTROLE DE REVISÕES.....	133



PODER JUDICIÁRIO
JUSTIÇA DO TRABALHO
TRIBUNAL REGIONAL DO TRABALHO DA 2ª REGIÃO

1 IDENTIFICAÇÃO DO ESTABELECIMENTO

RAZÃO SOCIAL	TRIBUNAL REGIONAL DO TRABALHO DA 2ª REGIÃO
UNIDADE	Fórum da Zona Sul
ENDEREÇO	Avenida Guido Caloi nº 1.000 – CEP: 05802-140 - São Paulo/SP
CNPJ	03.241.738/0001-39
CNAE	84.23-0
RAMO DE ATIVIDADE	Justiça - Administração Pública
GRAU DE RISCO	1
HORÁRIO DE TRABALHO	Das 8h00 às 20h00
Nº DE FUNCIONÁRIOS ATUAL	270¹
PERÍODO DO LEVANTAMENTO	16 a 19/04 e 7 a 10, 14/05/2018
VIGÊNCIA	2019/2020
AVALIAÇÃO DESTE DOCUMENTO BASE	Anual ou sempre que necessário, em atendimento às diretrizes do TRT e à legislação.

¹O número de funcionários informado foi constatado no local durante o período do levantamento, e corresponde à época da elaboração do PPRA, podendo ocorrer variações durante a vigência do Programa.



PODER JUDICIÁRIO
JUSTIÇA DO TRABALHO
TRIBUNAL REGIONAL DO TRABALHO DA 2ª REGIÃO

2 INTRODUÇÃO

O Programa de Prevenção de Riscos Ambientais (PPRA), estabelecido pela Norma Regulamentadora (NR) 9 da Portaria 3.214/78 do Ministério do Trabalho e Emprego e, no âmbito da Justiça do Trabalho, com diretrizes determinadas pela Resolução 141/2014 CSJT, é um programa de gestão de riscos de caráter permanente, que tem como objetivo a preservação da saúde e da integridade dos trabalhadores, por meio da antecipação, reconhecimento, avaliação e controle da ocorrência dos riscos existentes ou que venham a existir nos ambientes de trabalho, inerentes ou não às funções ali exercidas.

Tais riscos são definidos, na referida resolução, como agentes físicos, químicos, biológicos, ergonômicos e de acidentes existentes no ambiente de trabalho que, em função de sua natureza, concentração ou intensidade e tempo de exposição, sejam capazes de causar danos à saúde dos trabalhadores.

O Programa é parte integrante de um conjunto mais amplo de ações legalmente previstas relativas à prevenção de acidentes e doenças relacionados ao trabalho e deverá estar articulado com o Programa de Controle Médico de Saúde Ocupacional (PCMSO), de que tratam a NR 7 e o Capítulo III da resolução CSJT, bem como considerar o disposto nas demais NR.

Segundo a Resolução 141/2014 CSJT, em seu artigo 4º, baseado na NR 9, “o PPRA terá caráter permanente e deverá conter as seguintes etapas:

- I - antecipação e reconhecimento dos riscos;
- II - estabelecimento de prioridades e metas de avaliação e controle;
- III - avaliação dos riscos e da exposição dos trabalhadores;
- IV - implantação de medidas de controle e avaliação de sua eficácia;
- V - monitoramento da exposição aos riscos;
- VI - registro e divulgação dos dados.”

No parágrafo único, do mesmo artigo, é estabelecido que “o documento base do PPRA deverá ser revisto no mínimo uma vez ao ano, por meio da análise global, com o objetivo de avaliar seu desenvolvimento e efetivar ajustes necessários no estabelecimento de metas, prioridades e cronograma.”



PODER JUDICIÁRIO
JUSTIÇA DO TRABALHO
TRIBUNAL REGIONAL DO TRABALHO DA 2ª REGIÃO

Quando não forem identificados riscos ambientais nas fases de antecipação ou reconhecimento, o PPRA poderá resumir-se às etapas previstas nas alíneas “I” e “VI” do Artigo 4º da Resolução 141/2014 do CSJT.

As diretrizes para a realização de ações de promoção da saúde ocupacional e de prevenção de riscos e doenças relacionados ao trabalho, determinadas pela Resolução CSJT nº 141/2014, são complementadas e consolidadas pelo Manual de Orientações dispendo que:

"Deverá fazer parte do PPRA, além do previsto no item 9.2.1 da NR 9, o planejamento das ações preventivas para eliminação ou redução de riscos identificados. O plano de ação deverá ser elaborado em documento próprio para que a administração do Tribunal, conciliando as diversas demandas entre as áreas envolvidas na busca de soluções, defina um cronograma em que conste minimamente para cada ação:

- Proposta de melhoria;
- O(s) responsável (is) pela execução; e
- O prazo previsto para sua conclusão."

Onde houver a exposição aos riscos ambientais, deve-se buscar sua eliminação ou minimização a níveis compatíveis com os Limites de Tolerância da NR 15 ou, nos casos em que esta se faz omissa, com os limites de tolerância da ACGIH - American Conference of Governmental Industrial Hygienists.

O referido Manual ainda dispõe que os riscos ergonômicos são os principais riscos presentes no ambiente de trabalho no âmbito da Justiça do Trabalho. Estão relacionados a fatores de natureza biomecânica, organizacional e psicossocial, sendo que os de natureza biomecânica devem ser avaliados no PPRA, observando-se os critérios previstos no próprio Manual, as recomendações da NR 17 e demais padrões de referência internacionalmente reconhecidos. Para avaliação dos fatores de natureza psicossocial e organizacional recomenda a abordagem multiprofissional. Ainda, recomenda a promoção de ações de capacitação relacionadas à Ergonomia e à utilização do sistema PJe, e a implementação de política de orientação ergonômica periódica.

O manual orienta que, com relação aos riscos de acidentes, deverão ser observadas, “além da NR 9, as demais NR e outras normas e padrões de referência nacionais”. E recomenda que as inspeções para verificação desses riscos devam ser realizadas qualitativamente, ou seja, por meio de observação das atividades executadas, das características físicas dos ambientes de trabalho, com especial atenção a pisos, instalações elétricas, condições de iluminação, leiaute,



PODER JUDICIÁRIO
JUSTIÇA DO TRABALHO
TRIBUNAL REGIONAL DO TRABALHO DA 2ª REGIÃO

condição de armazenamento de processos, métodos de trabalho, entre outras situações existentes e que possam levar à ocorrência de acidentes.

O manual também chama atenção para a avaliação, e posterior gestão, dos riscos de acidentes relacionados às condições de acessibilidade, que de acordo com o art. 2º, § 2º da Resolução CSJT nº 141/14, “o PPRA deverá considerar os riscos advindos da não adequação dos ambientes às pessoas com deficiências, analisando-se as condições de acessibilidade de acordo com a legislação vigente”, e às condições de prevenção e combate ao princípio de incêndio e outras situações de emergência nas unidades dos Regionais, devido ao potencial de dano por elas gerado, e sobre as quais devem ser observados padrões de referência vigentes, como normas e legislações aplicáveis.

Após levantamento dos riscos, deve ser elaborado o Documento Base e o Plano de Ação, com estabelecimento de metas, prioridades e cronograma com prazos para execução das ações.

Desse modo, considerando aspectos e situações com potencial de causar acidentes e gerar danos à saúde de magistrados, servidores e demais trabalhadores que compõem a força de trabalho da Justiça do Trabalho e ao próprio Tribunal, o desenvolvimento do presente Programa busca a adoção de ações que eliminem ou, quando não for possível, minimizem a possibilidade da ocorrência de acidentes e desenvolvimento de doenças relacionados ao trabalho no âmbito do TRT2.

3 REFERÊNCIAS LEGAIS

- **Constituição Federal**, de 5 de outubro de 1988.
- **Lei nº 6.514**, de 22 de dezembro de 1977. Altera o Capítulo V do Título II da Consolidação das Leis do Trabalho, relativo a segurança e medicina do trabalho e dá outras providências.
- **Decreto-Lei nº 5.452**, de 1º de maio de 1943. Aprova a Consolidação das Leis do Trabalho.
- **Portaria GM nº 3.214**, de 8 de junho de 1978. Aprova as Normas Regulamentadoras, NR do Capítulo V, Título II, da Consolidação das Leis do Trabalho, relativas a Segurança e Medicina do Trabalho.



PODER JUDICIÁRIO
JUSTIÇA DO TRABALHO
TRIBUNAL REGIONAL DO TRABALHO DA 2ª REGIÃO

- **Resolução CSJT nº 141**, de 26 de setembro de 2014. Dispõe sobre as diretrizes para a realização de ações de promoção da saúde ocupacional e de prevenção de riscos e doenças relacionados ao trabalho no âmbito da Justiça do Trabalho de 1º e 2º graus.
- **Manual de Orientações da Resolução CSJT Nº 141/2014: Saúde e Segurança do Trabalho.**
- Outros normativos internacionais e nacionais mencionados nas normas regulamentadoras e legislações relacionadas à saúde e à segurança do trabalho.

4 RESPONSABILIDADES

- **Administração** – Estabelecer, implementar e assegurar o cumprimento do PPRA como atividade permanente da instituição. Disponibilizar recursos para a implementação das medidas de controle operacionais e demais ações preventivas estabelecidas pela legislação de forma a garantir um ambiente seguro e saudável. Informar trabalhadores sobre os riscos a que estão expostos e as formas disponíveis de prevenção.
- **Trabalhador** – Colaborar e participar na implementação de procedimentos e medidas propostos pelo PPRA. Seguir as orientações recebidas de seu superior hierárquico estabelecidas em procedimentos e disseminadas em treinamentos, palestras, cursos, etc. Comunicar ao superior hierárquico todas as ocorrências de situações que possam implicar na exposição a riscos.
- **SESMT** – Antecipar, reconhecer, identificar, monitorar e avaliar os riscos ambientais orientando os diversos níveis gerenciais no desenvolvimento e implementação dos procedimentos e ações preventivas. Garantir a integração dos programas de segurança bem como as boas práticas de segurança do trabalho.

5 DESENVOLVIMENTO DO PROGRAMA

O PPRA será elaborado por estabelecimento e deverá contar com a participação das áreas envolvidas na busca por soluções para as situações levantadas, bem como na execução das ações necessárias. As propostas deverão ser pensadas de modo a utilizar de maneira eficiente os recursos humanos, materiais e financeiros.



PODER JUDICIÁRIO
JUSTIÇA DO TRABALHO
TRIBUNAL REGIONAL DO TRABALHO DA 2ª REGIÃO

5.1 ESTRATÉGIA E METODOLOGIA DE AÇÃO

As intervenções de melhoria nos ambientes de trabalho deverão, basicamente, se pautar na antecipação e/ou reconhecimento (levantamento) de riscos em cada estabelecimento. As metas para eliminar tais riscos, ou para reduzi-los quando não for possível a eliminação, serão estabelecidas de forma a priorizar ações que, em sua proposta, tenham por objetivo eliminar/reduzir riscos de maior potencial de dano à saúde ou à integridade das pessoas que compõem a força de trabalho.

O desenvolvimento do programa observará as orientações descritas abaixo.

5.1.1 ANTECIPAÇÃO E RECONHECIMENTO DOS RISCOS

A antecipação dos riscos deve envolver a participação da SESMT nas ações que impliquem análise de projetos de novas instalações, métodos ou processos de trabalho, ou de modificação dos já existentes; aquisição e locação de instalações; alterações de leiaute; aquisição de novas máquinas, equipamentos ou dispositivos; além de outras intervenções no ambiente de trabalho, a fim de identificar riscos potenciais e introduzir medidas de proteção antes mesmo do início das atividades.

O reconhecimento dos riscos passa por visitas de inspeção aos locais de trabalho, seguindo os parâmetros do item 9.3.3 da NR 9 no que couber. Nessa etapa de reconhecimento poderá ser adotada, sempre que possível, a metodologia do Grupo de Exposição Similar (GES), segundo definição da FUNDACENTRO ou de outra instituição internacionalmente reconhecida.

5.1.2 AVALIAÇÃO DOS RISCOS E DA EXPOSIÇÃO DOS TRABALHADORES

Avaliações quantitativas dos riscos ambientais deverão ser realizadas sempre que necessárias para dimensionar a exposição dos trabalhadores, comprovar o controle da exposição ou a inexistência de riscos identificados durante a etapa de reconhecimento, e subsidiar o encaminhamento de medidas adequadas e suficientes para controle dos riscos.



PODER JUDICIÁRIO
JUSTIÇA DO TRABALHO
TRIBUNAL REGIONAL DO TRABALHO DA 2ª REGIÃO

5.1.3 MEDIDAS DE CONTROLE

As medidas de controle, existentes ou recomendadas, são adotadas em razão dos riscos identificados no ambiente de trabalho nas fases de antecipação e reconhecimento com o objetivo de eliminá-los ou minimizá-los sempre que:

- Identificados na fase de antecipação e caracterizados como risco potencial à saúde;
- Constatados na fase de reconhecimento e caracterizados como risco evidente à saúde;
- Os resultados das avaliações quantitativas da exposição dos trabalhadores excederem os valores de limites de exposição ocupacional previstos na NR-15 ou, na ausência destes, os valores de limites de exposição ocupacional adotados pela ACGIH – American Conference of Governmental Industrial Hygienists, ou aqueles que venham a ser estabelecidos em negociação coletiva de trabalho, desde que mais rigorosos do que os critérios técnicos legais estabelecidos;
- Ficar caracterizado, através do controle médico da saúde, onexo causal entre danos observados à saúde dos trabalhadores e a exposição ocupacional.

As medidas de controle propostas devem sempre considerar, primeiramente, as medidas técnicas de engenharia ou de proteção coletiva. Nos casos comprovados de inviabilidade técnica da adoção de medidas de proteção coletiva e/ou medidas de engenharia, ou quando estas não forem suficientes ou se encontrarem em fase de estudo, planejamento ou implantação, ou ainda em caráter complementar ou emergencial, deverão ser adotadas outras medidas, obedecendo-se a seguinte hierarquia:

- Medidas de caráter administrativo ou de organização do trabalho;
- Utilização de equipamentos de proteção individual.

5.1.4 MONITORAMENTO

O monitoramento dos agentes ambientais deverá ser realizado periodicamente, conforme planejamento anual, de modo que se possa verificar a eficácia das medidas de controle implementadas, introduzindo modificações sempre que necessário visando à eliminação ou redução da exposição a níveis recomendados.



PODER JUDICIÁRIO
JUSTIÇA DO TRABALHO
TRIBUNAL REGIONAL DO TRABALHO DA 2ª REGIÃO

5.2 REGISTRO, MANUTENÇÃO E DIVULGAÇÃO DOS DADOS

Deverão estar registrados e integrar o Programa:

- Planejamento anual com o cronograma de ações preventivas/corretivas a serem implementadas informando respectivos responsáveis e prazo para cumprimento;
- Resultados das avaliações ambientais, quando couber;
- Levantamento dos riscos realizado nos ambientes de trabalho;
- Atas de reuniões, atos administrativos e registros de inspeções legais.

Os registros deverão ser feitos em meio eletrônico, sendo mantida, pelo menos, uma cópia física devidamente assinada pelo responsável legal deste Regional, única forma na qual terá validade.

Os dados deverão ser mantidos por um período mínimo de 20 (vinte) anos e estar disponíveis aos trabalhadores interessados ou seus representantes e para as autoridades competentes, conforme determina o item 9.3.8 da NR 09.

O PPRA deve ser divulgado e seus dados estarem acessíveis nos termos do item 9.5 da NR 09. Os trabalhadores deverão ser informados sobre os riscos existentes ou que possam vir a existir nos ambientes de trabalho e sobre os meios disponíveis para prevenção.

Poderão ser utilizados, como forma de divulgação, ordem de serviço, ações educativas e de treinamento, integrações, campanhas digitais, distribuição de material educativo e orientativo, outros meios que forem julgados adequados e eficientes.

5.3 PERIODICIDADE E AVALIAÇÃO DO DESENVOLVIMENTO DO PPRA

O Programa deverá passar por análise global pelo menos uma vez ao ano ou por revisão em suas ações sempre que houver:

- Mudança significativa na execução de atividades;
- Mudança significativa nas estruturas físicas dos estabelecimentos;
- Mudança nas medidas de controle;



PODER JUDICIÁRIO
JUSTIÇA DO TRABALHO
TRIBUNAL REGIONAL DO TRABALHO DA 2ª REGIÃO

- Comprovação da ineficácia das medidas de controle existentes;
- Aquisição de novas máquinas e/ou equipamentos;
- Alteração de insumos químicos do processo;
- Agravamento ou desencadeamento de doenças ocupacionais;
- Solicitação da SESMT.

5.4 PLANEJAMENTO ANUAL

Após o levantamento dos riscos nos ambientes de trabalho e a proposição das respectivas ações de melhoria, preventivas ou corretivas, em consonância com as áreas envolvidas e com o Manual de Orientações do CSJT, será elaborado o planejamento anual contendo estabelecimento de metas, prioridades e cronograma de ações no qual serão registrados os prazos para sua realização, bem como os responsáveis pela execução de cada ação, que deverá ser submetido à aprovação da administração do Tribunal.

O planejamento anual está descrito no [item 10](#).

6 INSTRUMENTOS DE MEDIÇÃO

O instrumento de medição utilizado nas avaliações realizadas no presente estabelecimento está listado abaixo e é de propriedade do Tribunal Regional do Trabalho da 2ª Região (tombo 258953). A cópia do certificado de calibração do instrumento encontra-se anexo.

INSTRUMENTO	MODELO	MARCA	Nº SÉRIE
Termo-Higro Decibelímetro-Luxímetro Digital	THDL-400	INSTRUTHERM	161122325

Nota: As avaliações ambientais (NR 15) e de nível de conforto (NR 17) foram realizadas por equipe da SESMT, sob a responsabilidade técnica da Arquiteta especializada em Engenharia de Segurança do Trabalho Elaine Souza da Costa, CAU Nº 44625-4.



PODER JUDICIÁRIO
JUSTIÇA DO TRABALHO
TRIBUNAL REGIONAL DO TRABALHO DA 2ª REGIÃO

7 DESCRIÇÃO DO ESTABELECIMENTO

CARACTERÍSTICAS DA EDIFICAÇÃO			
PRÉDIO PRÓPRIO: NÃO	ÁREA: Não informado	ESTRUTURA: CONCRETO	COBERTURA: não informado
REVESTIMENTO EXTERNO FULGET	PISO EXTERNO: BLOQUETE	Nº PAVIMENTOS E SUBSOLOS: 02 BLOCOS DE 04 PAVIMENTOS	
INFRAESTRUTURA PREDIAL			
ELEVADOR(ES): SIM – 03 POR BLOCO (MANUTENÇÃO REALIZADA PELO CONDOMÍNIO)	CABINE PRIMÁRIA: SIM (MANUTENÇÃO REALIZADA PELO CONDOMÍNIO)	SPDA: SIM (MANUTENÇÃO REALIZADA PELO CONDOMÍNIO)	DEPÓSITO: BLOCO 02 – DEPÓSITO DE LIXO (ARMAZENA OS RESÍDUOS RECOLHIDOS NO DIA)
RESERVATÓRIO DE ÁGUA: SIM – ELEVADO (MANUTENÇÃO REALIZADA PELO CONDOMÍNIO)	GERADOR: SIM (MANUTENÇÃO REALIZADA PELO CONDOMÍNIO)	TORRE DE RESFRIAMENTO: SIM (MANUTENÇÃO REALIZADA PELO CONDOMÍNIO)	RAIO X: SIM – 01 APARELHO BLOCO 03
ATIVIDADES POR PAVIMENTO ¹			
ANDAR	SETOR		
1º ANDAR BLOCO 02	CENTRO JUDICIÁRIO DE SOLUÇÃO DE DISPUTAS SÃO PAULO - ZONA SUL E ABC		
2º ANDAR BLOCO 02	SEÇÃO DE ADMINISTRAÇÃO PREDIAL		
	POSTO DE SERVIÇOS DA ZONA SUL DA UNIDADE DE APOIO OPERACIONAL DE SÃO PAULO		
	Associação dos Magistrados - AMATRA		
3º ANDAR BLOCO 02	15ª VARA DO TRABALHO		
	16ª VARA DO TRABALHO		
	17ª VARA DO TRABALHO		
	18ª VARA DO TRABALHO		
4º ANDAR BLOCO 02	19ª VARA DO TRABALHO		
	20ª VARA DO TRABALHO		
	Sala dos Advogados - OAB		
TÉRREO	ATENDIMENTO PORTARIA E CONTROLE DE ACESSO		
1º ANDAR	1ª VARA DO TRABALHO		



PODER JUDICIÁRIO
JUSTIÇA DO TRABALHO
TRIBUNAL REGIONAL DO TRABALHO DA 2ª REGIÃO

BLOCO 03	2ª VARA DO TRABALHO
	SEÇÃO DE POLÍCIA INSTITUCIONAL
2º ANDAR BLOCO 03	3ª VARA DO TRABALHO
	4ª VARA DO TRABALHO
	5ª VARA DO TRABALHO
	6ª VARA DO TRABALHO
3º ANDAR BLOCO 03	7ª VARA DO TRABALHO
	8ª VARA DO TRABALHO
	9ª VARA DO TRABALHO
	10ª VARA DO TRABALHO
4º ANDAR BLOCO 03 4º ANDAR BLOCO 03	1ª VARA DO TRABALHO
	12ª VARA DO TRABALHO
	13ª VARA DO TRABALHO
	14ª VARA DO TRABALHO

¹ Configuração do estabelecimento atualizada em Abril de 2018.

8 RECONHECIMENTO DE RISCOS POR AMBIENTE DE TRABALHO

SETOR			
CENTRO JUDICIÁRIO DE SOLUÇÃO DE DISPUTAS SÃO PAULO - ZONA SUL E ABC	LOCALIZAÇÃO: 1º andar - Bloco 02	JORNADA: 40h/semana	Nº SERVIDORES: 07
DESCRIÇÃO DO AMBIENTE			
ÁREA / PÉ-DIREITO: PÉ-DIREITO – 2,64 m	PAREDE (ESTRUTURA/REVESTIMENTO): ALVENARIA, DRYWALL, PINTURA	PISO: VINÍLICO	
FORRO: PLACA DE GESSO ACARTONADO	TIPO DE ILUMINAÇÃO: NATURAL – JANELAS ARTIFICIAL - FLUORESCENTE	TIPO DE VENTILAÇÃO: ARTIFICIAL – CONDICIONADOR DE AR	
DESCRIÇÃO SUMÁRIA DAS ATIVIDADES			



PODER JUDICIÁRIO
JUSTIÇA DO TRABALHO
TRIBUNAL REGIONAL DO TRABALHO DA 2ª REGIÃO

Atividade	Diversas			
Descrição das Atividades	Prestar assistência aos juízes em exercício no Núcleo de Conciliação no exercício de suas funções institucionais; Executar todas as atividades necessárias à tramitação dos processos encaminhados para conciliação e outros expedientes recebidos; Registrar, de forma fidedigna, nos autos e nos sistemas informatizados, os atos processuais praticados pelo Núcleo; Observar as normas editadas pelo Tribunal, zelando pela padronização de procedimentos estabelecida pela Corregedoria Regional e pela Presidência; Organizar e arquivar os documentos da Unidade, dando-lhes o competente destino, de acordo com as disposições regimentais e regulamentares.			
EQUIPAMENTOS UTILIZADOS NAS ATIVIDADES				
Computador de mesa, impressora, digitalizadora, telefone de mesa, telefone celular para conciliação.				
RISCOS AMBIENTAIS ¹				
RISCO	AGENTE	FONTE GERADORA	PROPAGAÇÃO/ TRAJETÓRIA	TIPO DE EXPOSIÇÃO
FÍSICO	Não encontrado	N/A	N/A	N/A
QUÍMICO	Não encontrado	N/A	N/A	N/A
BIOLÓGICO	Não encontrado	N/A	N/A	N/A
MEDIDAS DE CONTROLE EXISTENTES				
N/A				
MEDIDAS DE CONTROLE RECOMENDADAS				
N/A				
RECOMENDAÇÕES GERAIS				
ERGONOMIA: 11.1.1 Posto de Trabalho				
NOTAS				
¹ A compilação dos respectivos resultados pode ser consultada no Anexo I.				
LEGENDA				
N/A – Não aplicável				

SETOR			
SEÇÃO DE ADMINISTRAÇÃO PREDIAL	LOCALIZAÇÃO: 2º andar - Bloco 02	JORNADA: 40h/semana	Nº SERVIDORES: 03



PODER JUDICIÁRIO
JUSTIÇA DO TRABALHO
TRIBUNAL REGIONAL DO TRABALHO DA 2ª REGIÃO

DESCRIÇÃO DO AMBIENTE				
ÁREA / PÉ-DIREITO: PÉ-DIREITO – 2,65 m	PAREDE (ESTRUTURA/REVESTIMENTO): ALVENARIA, DRYWALL, PINTURA		PISO: VINÍLICO	
FORRO: PLACA DE GESSO ACARTONADO	TIPO DE ILUMINAÇÃO: NATURAL – JANELAS ARTIFICIAL - FLUORESCENTE		TIPO DE VENTILAÇÃO: NATURAL - JANELAS CONDICIONADOR DE AR ARTIFICIAL –	
DESCRIÇÃO SUMÁRIA DAS ATIVIDADES ¹				
Atividade	Diversas			
Descrição das Atividades	Atender à Unidade com referência a mobiliário, instalações elétricas e hidráulicas, rede de dados, telefonia, sistema de ar-condicionado, elevadores e limpeza, providenciando o imediato reparo, caso possível, ou encaminhando a solicitação à Coordenadoria de Administração Predial que adotará as medidas necessárias; elaborar plano de vistorias preventivas e corretivas; fiscalizar e acompanhar as Seções de Manutenção e Marcenaria na execução de serviços preventivos e corretivos; fiscalizar a execução dos contratos sob sua responsabilidade; contatar o condomínio para a solução de problemas relacionados a ar-condicionado e elevadores; fiscalizar a execução dos contratos sob sua responsabilidade. Eventualmente, armar disjuntores nos quadros de distribuição em caso de desarme.			
EQUIPAMENTOS UTILIZADOS NAS ATIVIDADES				
Computador de mesa; impressora; digitalizadora, telefone; chaves de fenda, allen, phillips.				
RISCOS AMBIENTAIS ²				
RISCO	AGENTE	FONTE GERADORA	PROPAGAÇÃO/ TRAJETÓRIA	TIPO DE EXPOSIÇÃO
FÍSICO	Não encontrado	N/A	N/A	N/A
QUÍMICO	Não encontrado	N/A	N/A	N/A
BIOLÓGICO	Não encontrado	N/A	N/A	N/A
MEDIDAS DE CONTROLE EXISTENTES				
N/A				
MEDIDAS DE CONTROLE RECOMENDADAS				
N/A				
RECOMENDAÇÕES GERAIS				
ERGONOMIA: 11.1.1 Posto de Trabalho				
NOTAS				
¹ Conforme Consolidação dos Atos da Estrutura Organizacional do TRT da 2ª Região.				



PODER JUDICIÁRIO
JUSTIÇA DO TRABALHO
TRIBUNAL REGIONAL DO TRABALHO DA 2ª REGIÃO

² A compilação dos respectivos resultados pode ser consultada no Anexo I.

LEGENDA

N/A – Não aplicável

SETOR

**POSTO DE SERVIÇOS DA ZONA SUL DA
UNIDADE DE APOIO OPERACIONAL**

LOCALIZAÇÃO:

**2º andar -
Bloco 02**

JORNADA:

40h/semana

Nº SERVIDORES:

05

DESCRIÇÃO DO AMBIENTE

ÁREA / PÉ-DIREITO:
PÉ-DIREITO – 2,64 m

PAREDE (ESTRUTURA/REVESTIMENTO):
ALVENARIA, DRYWALL, PINTURA

PISO:
VINÍLICO

FORRO:
PLACA DE GESSO ACARTONADO

TIPO DE ILUMINAÇÃO:
**NATURAL – JANELAS
ARTIFICIAL - FLUORESCENTE**

TIPO DE VENTILAÇÃO:
**NATURAL - JANELAS
CONDICIONADOR DE AR** **ARTIFICIAL –**

DESCRIÇÃO SUMÁRIA DAS ATIVIDADES

Atividade

Diversas

Descrição das
Atividades

Protocolizar as petições referentes aos processos que tramitam em meio físico, separando-as por unidade de acordo com o direcionamento feito pelo peticionário; Realizar a atermação das reclamações verbais; Distribuir em meio físico no 1º Grau, as ações incidentais aos processos físicos em tramitação, enquanto não for determinado o ingresso destes incidentes por meio eletrônico, no sistema PJe; Distribuir no PJe as reclamações verbais atermadas, os Conflitos de Competência apresentados na jurisdição a serem processados em 2ª grau, as ações recebidas em meio físico em outra unidade deste Tribunal e aquelas recebidas de outros ramos do Judiciário, as cartas precatórias encaminhadas por malote digital, comunicando ao deprecante, também por malote digital, para qual juízo a precatória foi distribuída; Orientar advogados e partes na utilização dos computadores do autoatendimento, auxiliando-os a utilizar o sistema PJe; Expedir as correspondências cujas listagens foram preparadas pelas Secretarias processantes, fazendo os controles de quantidades que viabilizam a gestão do contrato com os Correios; Providenciar, sempre que necessário, a movimentação de autos físicos acompanhados das respectivas listagens elaboradas pelas Secretarias processantes.

EQUIPAMENTOS UTILIZADOS NAS ATIVIDADES

Computador de mesa, impressora, telefone.

RISCOS AMBIENTAIS¹

RISCO	AGENTE	FONTE GERADORA	PROPAGAÇÃO/ TRAJETÓRIA	TIPO DE EXPOSIÇÃO
FÍSICO	Não encontrado	N/A	N/A	N/A
QUÍMICO	Não encontrado	N/A	N/A	N/A
BIOLÓGICO	Não encontrado	N/A	N/A	N/A

RECOMENDAÇÕES GERAIS



PODER JUDICIÁRIO
JUSTIÇA DO TRABALHO
TRIBUNAL REGIONAL DO TRABALHO DA 2ª REGIÃO

ERGONOMIA: 11.1.1 Posto de Trabalho
NOTAS
¹ A compilação dos respectivos resultados pode ser consultada no Anexo I.
LEGENDA
N/A – Não aplicável

SETOR			
SEÇÃO DE POLÍCIA INSTITUCIONAL	LOCALIZAÇÃO: 1º andar - Bloco 03	JORNADA: 40 h/semana	Nº SERVIDORES: 08
DESCRIÇÃO DO AMBIENTE			
ÁREA / PÉ-DIREITO: PÉ-DIREITO – 2,66 m	PAREDE (ESTRUTURA/REVESTIMENTO): ALVENARIA, DRYWALL, PINTURA	PISO: VINÍLICO	
FORRO: PLACA DE GESSO ACARTONADO	TIPO DE ILUMINAÇÃO: NATURAL – JANELAS ARTIFICIAL – FLUORESCENTE	TIPO DE VENTILAÇÃO: NATURAL – JANELAS ARTIFICIAL – CONDICIONADOR DE AR	
SETOR			
PORTARIA	LOCALIZAÇÃO: Térreo - Bloco 03	JORNADA: 40 h/semana	Nº SERVIDORES: (Os mesmos 08 servidores em rodizio, mais vigilantes)
DESCRIÇÃO DO AMBIENTE			
ÁREA / PÉ-DIREITO: SEM MEDIÇÃO	PAREDE (ESTRUTURA/REVESTIMENTO): ALVENARIA, VIDRO	PISO: CERÂMICO	
FORRO: GESSO	TIPO DE ILUMINAÇÃO: NATURAL – FACHADA DE VIDRO ARTIFICIAL – FLUORESCENTE	TIPO DE VENTILAÇÃO: NATURAL – PORTA DE ENTRADA ARTIFICIAL – CONDICIONADOR DE AR	
DESCRIÇÃO SUMÁRIA DAS ATIVIDADES			
Atividade	Agente de Segurança		
Descrição das Atividades	Manter a ordem nos prédios do Regional; preservar a segurança dos magistrados, servidores e jurisdicionados; controlar o acesso do público, servidores e prestadores de serviço nas Unidades do Tribunal, inclusive nas garagens; controlar o acesso e a retirada de bens patrimoniais das dependências do Tribunal; controlar e operar os sistemas de Circuito Fechado de Televisão - CFTV, bem como zelar pelo sigilo das imagens captadas, quando existentes; receber e distribuir jornais e correspondências; zelar pela vigilância ostensiva nas garagens, o uso do estacionamento de veículos nas áreas privativas das Unidades do Tribunal, bem como receber e encaminhar para a Secretaria de Segurança Institucional os pedidos de autorização de entrada nos		



PODER JUDICIÁRIO
JUSTIÇA DO TRABALHO
TRIBUNAL REGIONAL DO TRABALHO DA 2ª REGIÃO

	<p>estacionamentos dos prédios que compõem a 2ª Região da Justiça do Trabalho; realizar o acompanhamento de audiências com réus presos, dissídios coletivos e demais audiências que possam gerar insegurança aos magistrados, servidores e jurisdicionados; acompanhar os oficiais de justiça no cumprimento de mandados judiciais, quando este representar ameaça ao servidor ou quando autorizados pela Presidência ou autoridade por ela delegada, sem prejuízo da requisição policial constante nos artigos 782, § 2º e 846, § 2º do CPC; prestar apoio logístico em transportes aos demais serviços do Tribunal.</p> <p>Obs.: As atividades descritas constam na "Consolidação dos Atos da Estrutura Organizacional do TRT2" e não necessariamente são realizadas em todos os prédios do TRT2.</p>
--	---

EQUIPAMENTOS UTILIZADOS NAS ATIVIDADES

Informática: computador de mesa, impressora, digitalizadora; telefone; rádio comunicador com fone de ouvido; spray de pimenta; arma de choque; arma de fogo; colete à prova de balas; telas para monitoramento, raio-X para inspeção de bagagem.

RISCOS AMBIENTAIS¹

RISCO	AGENTE	FONTE GERADORA	PROPAGAÇÃO/ TRAJETÓRIA	TIPO DE EXPOSIÇÃO
FÍSICO ²	Não encontrado	N/A	N/A	N/A
QUÍMICO	Não encontrado	N/A	N/A	N/A
BIOLÓGICO	Não encontrado	N/A	N/A	N/A

MEDIDAS DE CONTROLE EXISTENTES

N/A

MEDIDAS DE CONTROLE RECOMENDADAS

N/A

RECOMENDAÇÕES GERAIS

ERGONOMIA: 11.1.1 [Posto de Trabalho](#)

NOTAS

¹ A compilação dos respectivos resultados pode ser consultada no Anexo I.

² Segundo a Posição Regulatória 3.01/001:2011 (Critérios de Exclusão, Isenção e Dispensa de Requisitos de Proteção Radiológica) da Norma CNEN-NN-3.01 (Diretrizes Básicas de Proteção Radiológica) os equipamentos constantes da "Relação de Raios X utilizados na inspeção de bagagens, pacotes e embalagens com Isenção de Requisitos de Proteção Radiológica", disponível no link <http://appasp.cnen.gov.br/seguranca/lfc/listas/lst-irp.asp?op=rx>, manuseados corretamente e submetidos a manutenções periódicas, dispensam qualquer tipo de proteção radiológica. Considerando que os equipamentos utilizados pelo TRT-2 constam da referida relação e que sua manutenção é realizada periodicamente, a radiação emitida não é passível de causar danos à saúde de seus operadores.

³ A Portaria possui postos de trabalho ocupados por agentes de segurança e vigilantes.



PODER JUDICIÁRIO
JUSTIÇA DO TRABALHO
TRIBUNAL REGIONAL DO TRABALHO DA 2ª REGIÃO

LEGENDA

N/A – Não aplicável

SETOR

1ª VARA DO TRABALHO DA ZONA SUL DE SÃO PAULO	LOCALIZAÇÃO: 1º andar - Bloco 03	JORNADA: 40 h/semana	Nº SERVIDORES: 13
---	--	--------------------------------	-----------------------------

DESCRIÇÃO DO AMBIENTE

ÁREA / PÉ-DIREITO: PÉ-DIREITO – 2,66 m	PAREDE (ESTRUTURA/REVESTIMENTO): ALVENARIA, DRYWALL, PINTURA	PISO: VINÍLICO
FORRO: PLACA DE GESSO ACARTONADO	TIPO DE ILUMINAÇÃO: NATURAL – JANELAS ARTIFICIAL - FLUORESCENTE	TIPO DE VENTILAÇÃO: NATURAL – JANELAS ARTIFICIAL – CONDICIONADOR DE AR

DESCRIÇÃO SUMÁRIA DAS ATIVIDADES

Atividade	Juiz do Trabalho – 1ª Instância
Descrição das Atividades	Levar para a Vara processos físicos que foram examinados em sua residência. Proferir todas as decisões ligadas à execução dos processos. Realizar audiências de conciliação, instrução e julgamento. Ditar para o secretário de audiência os termos da ata. Supervisionar e dirigir os serviços administrativos da Secretaria, orientando os servidores quanto às diligências e providências a serem tomadas nos processos. Atender advogados que querem despachar diretamente. Prestar informações administrativas e judiciais aos demais órgãos (notadamente ao Tribunal) quando solicitados. Promover pesquisa nos sistemas informatizados, realizando diligências eletrônicas nos órgãos conveniados com o Tribunal (Banco Central, Receita Federal, INFOSEG, etc.). Elaborar e assinar despachos nos processos.
Atividade	Diretor de Secretaria
Descrição das Atividades	Consultar e analisar processos; redigir despachos; atender o público quando necessário; designar tarefas e distribuir trabalhos aos subordinados; orientar subordinados; assinar documentos (ofícios, mandados, CP, etc.) consultar DO; consultar e-mail da Vara, consultar sistemas conveniados de restrições do TRT; administrar a Vara; promover o elo entre servidores e juiz.
Atividade	Assistente de Diretor
Descrição das Atividades	Auxiliar o diretor de secretaria efetuando todos os serviços inerentes ao diretor, conforme caracterização da atividade específica.
Atividade	Assistente de Juiz
Descrição das Atividades	Ler e analisar processos; realizar pesquisas jurídicas; digitar minutas de sentenças e de outras decisões.
Atividade	Auxiliar de Expediente – Atendente de Balcão



PODER JUDICIÁRIO
JUSTIÇA DO TRABALHO
TRIBUNAL REGIONAL DO TRABALHO DA 2ª REGIÃO

Descrição das Atividades	Atender o público; procurar, organizar e arquivar processos; efetuar cargas dos processos aos advogados, conferindo folhas e procuração; juntar documentos ao processo.			
Atividade	Calculista			
Descrição das Atividades	Realizar análise, confecção e homologação de cálculos; redigir despachos e sentenças de liquidação.			
Atividade	Secretário de Audiência			
Descrição das Atividades	Procurar os processos da pauta nos escaninhos e mesas e transportá-los para a sala de audiência, e no final das audiências transportá-los de volta para a secretaria; apregoar as partes; digitar as atas de audiência; organizar os processos para o momento da audiência; fazer juntada de peças processuais e documentos aos autos; numerar folhas.			
Atividade	Diversas			
Descrição das Atividades	Procurar processos para juntada das petições; furar, numerar e juntar petições aos autos; revezar no atendimento ao balcão na ausência do auxiliar de expediente; cumprir e executar as ordens do juiz e do diretor; confeccionar intimação, citação, mandados, ofícios, cartas precatórias, de ordem e rogatórias, relação de baixa e malote; efetuar minutas de despachos; substituir secretário de audiência na ausência do mesmo.			
EQUIPAMENTOS UTILIZADOS NAS ATIVIDADES				
Computador de mesa, impressora, telefone.				
RISCOS AMBIENTAIS¹				
RISCO	AGENTE	FONTE GERADORA	PROPAGAÇÃO/ TRAJETÓRIA	TIPO DE EXPOSIÇÃO
FÍSICO	Não encontrado	N/A	N/A	N/A
QUÍMICO	Não encontrado	N/A	N/A	N/A
BIOLÓGICO	Não encontrado	N/A	N/A	N/A
MEDIDAS DE CONTROLE EXISTENTES				
N/A				
MEDIDAS DE CONTROLE RECOMENDADAS				
N/A				
RECOMENDAÇÕES GERAIS				
ERGONOMIA ^{2,3} : 11.1.1 Posto de Trabalho				
NOTAS				
¹ A compilação dos respectivos resultados pode ser consultada no Anexo I .				
² Visita Técnica da equipe Ergonomia em Ação ocorrida em 17/01/17, para atendimento de solicitação de visita individual relativa ao posto de trabalho de secretário de audiências, na qual foram realizadas				



PODER JUDICIÁRIO
JUSTIÇA DO TRABALHO
TRIBUNAL REGIONAL DO TRABALHO DA 2ª REGIÃO

orientações, do ponto de vista ergonômico, sobre postura, gestos e uso adequado de mobiliário, equipamentos e acessórios existentes no posto de trabalho, bem como outras adequações necessárias (Orientações realizadas no prédio anterior, em mobiliário com características similares).

³ Indicado redesenho e adaptação do posto de secretário de audiências, conforme Processo COS/SESMT nº 004/2015 - Avaliação Ergonômica.

LEGENDA

N/A – Não aplicável

SETOR

2ª VARA DO TRABALHO DA ZONA SUL DE SÃO PAULO	LOCALIZAÇÃO: 1º andar - Bloco 03	JORNADA: 40 h/semana	Nº SERVIDORES: 13
---	--	--------------------------------	-----------------------------

DESCRIÇÃO DO AMBIENTE

ÁREA / PÉ-DIREITO: PÉ-DIREITO – 2,65 m	PAREDE (ESTRUTURA/REVESTIMENTO): ALVENARIA, DRYWALL, VIDRO, PINTURA	PISO: VINÍLICO
FORRO: PLACA DE GESSO ACARTONADO	TIPO DE ILUMINAÇÃO: NATURAL – JANELAS ARTIFICIAL – FLUORESCENTE	TIPO DE VENTILAÇÃO: ARTIFICIAL – CONDICIONADOR DE AR

DESCRIÇÃO SUMÁRIA DAS ATIVIDADES

Atividade	Juiz do Trabalho – 1ª Instância
Descrição das Atividades	Levar para a Vara processos físicos que foram examinados em sua residência. Proferir todas as decisões ligadas à execução dos processos. Realizar audiências de conciliação, instrução e julgamento. Ditar para o secretário de audiência os termos da ata. Supervisionar e dirigir os serviços administrativos da Secretaria, orientando os servidores quanto às diligências e providências a serem tomadas nos processos. Atender advogados que querem despachar diretamente. Prestar informações administrativas e judiciais aos demais órgãos (notadamente ao Tribunal) quando solicitados. Promover pesquisa nos sistemas informatizados, realizando diligências eletrônicas nos órgãos conveniados com o Tribunal (Banco Central, Receita Federal, INFOSEG, etc.). Elaborar e assinar despachos nos processos.
Atividade	Diretor de Secretaria
Descrição das Atividades	Consultar e analisar processos; redigir despachos; atender o público quando necessário; designar tarefas e distribuir trabalhos aos subordinados; orientar subordinados; assinar documentos (ofícios, mandados, CP, etc.) consultar DO; consultar e-mail da Vara, consultar sistemas conveniados de restrições do TRT; administrar a Vara; promover o elo entre servidores e juiz.
Atividade	Assistente de Diretor
Descrição das Atividades	Auxiliar o diretor de secretaria efetuando todos os serviços inerentes ao diretor, conforme caracterização da atividade específica.



PODER JUDICIÁRIO
JUSTIÇA DO TRABALHO
TRIBUNAL REGIONAL DO TRABALHO DA 2ª REGIÃO

Atividade	Assistente de Juiz			
Descrição das Atividades	Ler e analisar processos; realizar pesquisas jurídicas; digitar minutas de sentenças e de outras decisões.			
Atividade	Auxiliar de Expediente – Atendente de Balcão			
Descrição das Atividades	Atender o público; procurar, organizar e arquivar processos; efetuar cargas dos processos aos advogados, conferindo folhas e procuração; juntar documentos ao processo.			
Atividade	Calculista			
Descrição das Atividades	Realizar análise, confecção e homologação de cálculos; redigir despachos e sentenças de liquidação.			
Atividade	Secretário de Audiência			
Descrição das Atividades	Procurar os processos da pauta nos escaninhos e mesas e transportá-los para a sala de audiência, e no final das audiências transportá-los de volta para a secretaria; apregoar as partes; digitar as atas de audiência; organizar os processos para o momento da audiência; fazer juntada de peças processuais e documentos aos autos; numerar folhas.			
Atividade	Diversas			
Descrição das Atividades	Procurar processos para juntada das petições; furar, numerar e juntar petições aos autos; revezar no atendimento ao balcão na ausência do auxiliar de expediente; cumprir e executar as ordens do juiz e do diretor; confeccionar intimação, citação, mandados, ofícios, cartas precatórias, de ordem e rogatórias, relação de baixa e malote; efetuar minutas de despachos; substituir secretário de audiência na ausência do mesmo.			
EQUIPAMENTOS UTILIZADOS NAS ATIVIDADES				
Computador de mesa, impressora, telefone.				
RISCOS AMBIENTAIS¹				
RISCO	AGENTE	FONTE GERADORA	PROPAGAÇÃO/ TRAJETÓRIA	TIPO DE EXPOSIÇÃO
FÍSICO	Não encontrado	N/A	N/A	N/A
QUÍMICO	Não encontrado	N/A	N/A	N/A
BIOLÓGICO	Não encontrado	N/A	N/A	N/A
MEDIDAS DE CONTROLE EXISTENTES				
N/A				
MEDIDAS DE CONTROLE RECOMENDADAS				
N/A				
RECOMENDAÇÕES GERAIS				



PODER JUDICIÁRIO
JUSTIÇA DO TRABALHO
TRIBUNAL REGIONAL DO TRABALHO DA 2ª REGIÃO

ERGONOMIA ^{2,3} :11.1.1 Posto de Trabalho
NOTAS
<p>¹ A compilação dos respectivos resultados pode ser consultada no Anexo 1.</p> <p>² Visitas Técnicas da equipe Ergonomia em Ação ocorridas em 17/05/2017 e 15/05/2018, nas quais foram realizadas orientações, do ponto de vista ergonômico, sobre postura, gestos e uso adequado de mobiliário, equipamentos e acessórios existentes no posto de trabalho, bem como outras adequações necessárias.</p> <p>³ Indicado redesenho e adaptação do posto de secretário de audiências, conforme Processo COS/SESMT nº 004/2015 - Avaliação Ergonômica.</p>
LEGENDA
N/A – Não aplicável

SETOR			
3ª VARA DO TRABALHO DA ZONA SUL DE SÃO PAULO	LOCALIZAÇÃO: 2º andar - Bloco 03	JORNADA: 40 h/semana	Nº SERVIDORES: 13
DESCRIÇÃO DO AMBIENTE			
ÁREA / PÉ-DIREITO: PÉ-DIREITO – 2,65 m	PAREDE (ESTRUTURA/REVESTIMENTO): ALVENARIA, DRYWALL, PINTURA	PISO: VINÍLICO	
FORRO: PLACA DE GESSO ACARTONADO	TIPO DE ILUMINAÇÃO: NATURAL – JANELAS ARTIFICIAL – FLUORESCENTE	TIPO DE VENTILAÇÃO: NATURAL – JANELAS ARTIFICIAL – CONDICIONADOR DE AR	
DESCRIÇÃO SUMÁRIA DAS ATIVIDADES			
Atividade	Juiz do Trabalho – 1ª Instância		
Descrição das Atividades	Levar para a Vara processos físicos que foram examinados em sua residência. Proferir todas as decisões ligadas à execução dos processos. Realizar audiências de conciliação, instrução e julgamento. Ditar para o secretário de audiência os termos da ata. Supervisionar e dirigir os serviços administrativos da Secretaria, orientando os servidores quanto às diligências e providências a serem tomadas nos processos. Atender advogados que querem despachar diretamente. Prestar informações administrativas e judiciais aos demais órgãos (notadamente ao Tribunal) quando solicitados. Promover pesquisa nos sistemas informatizados, realizando diligências eletrônicas nos órgãos conveniados com o Tribunal (Banco Central, Receita Federal, INFOSEG, etc.). Elaborar e assinar despachos nos processos.		
Atividade	Diretor de Secretaria		
Descrição das Atividades	Consultar e analisar processos; redigir despachos; atender o público quando necessário; designar tarefas e distribuir trabalhos aos subordinados; orientar subordinados; assinar documentos (ofícios, mandados, CP, etc.) consultar DO; consultar e-mail da Vara, consultar sistemas conveniados de restrições do TRT; administrar a Vara; promover o		



PODER JUDICIÁRIO
JUSTIÇA DO TRABALHO
TRIBUNAL REGIONAL DO TRABALHO DA 2ª REGIÃO

	elo entre servidores e juiz.			
Atividade	Assistente de Diretor			
Descrição das Atividades	Auxiliar o diretor de secretaria efetuando todos os serviços inerentes ao diretor, conforme caracterização da atividade específica.			
Atividade	Assistente de Juiz			
Descrição das Atividades	Ler e analisar processos; realizar pesquisas jurídicas; digitar minutas de sentenças e de outras decisões.			
Atividade	Auxiliar de Expediente – Atendente de Balcão			
Descrição das Atividades	Atender o público; procurar, organizar e arquivar processos; efetuar cargas dos processos aos advogados, conferindo folhas e procuração; juntar documentos ao processo.			
Atividade	Calculista			
Descrição das Atividades	Realizar análise, confecção e homologação de cálculos; redigir despachos e sentenças de liquidação.			
Atividade	Secretário de Audiência			
Descrição das Atividades	Procurar os processos da pauta nos escaninhos e mesas e transportá-los para a sala de audiência, e no final das audiências transportá-los de volta para a secretaria; apregoar as partes; digitar as atas de audiência; organizar os processos para o momento da audiência; fazer juntada de peças processuais e documentos aos autos; numerar folhas.			
Atividade	Diversas			
Descrição das Atividades	Procurar processos para juntada das petições; furar, numerar e juntar petições aos autos; revezar no atendimento ao balcão na ausência do auxiliar de expediente; cumprir e executar as ordens do juiz e do diretor; confeccionar intimação, citação, mandados, ofícios, cartas precatórias, de ordem e rogatórias, relação de baixa e malote; efetuar minutas de despachos; substituir secretário de audiência na ausência do mesmo.			
EQUIPAMENTOS UTILIZADOS NAS ATIVIDADES				
Computador de mesa, impressora, telefone.				
RISCOS AMBIENTAIS¹				
RISCO	AGENTE	FONTE GERADORA	PROPAGAÇÃO/ TRAJETÓRIA	TIPO DE EXPOSIÇÃO
FÍSICO	Não encontrado	N/A	N/A	N/A
QUÍMICO	Não encontrado	N/A	N/A	N/A
BIOLÓGICO	Não encontrado	N/A	N/A	N/A
MEDIDAS DE CONTROLE EXISTENTES				
N/A				



PODER JUDICIÁRIO
JUSTIÇA DO TRABALHO
TRIBUNAL REGIONAL DO TRABALHO DA 2ª REGIÃO

MEDIDAS DE CONTROLE RECOMENDADAS
N/A
RECOMENDAÇÕES GERAIS
ERGONOMIA ^{2,3} :11.1.1 Posto de Trabalho
NOTAS
<p>¹ A compilação dos respectivos resultados pode ser consultada no Anexo I.</p> <p>² Visita Técnica da equipe Ergonomia em Ação ocorrida em 17/05/17, na qual foram realizadas orientações, do ponto de vista ergonômico, sobre postura, gestos e uso adequado de mobiliário, equipamentos e acessórios existentes no posto de trabalho, bem como outras adequações necessárias (Orientações realizadas no prédio anterior, em mobiliário com características similares).</p> <p>³ Indicado redesenho e adaptação do posto de secretário de audiências, conforme Processo COS/SESMT nº 004/2015 - Avaliação Ergonômica.</p>
LEGENDA
N/A – Não aplicável

SETOR			
4ª VARA DO TRABALHO DA ZONA SUL DE SÃO PAULO	LOCALIZAÇÃO: 2º andar - Bloco 03	JORNADA: 40h/semana	Nº SERVIDORES: 12
DESCRIÇÃO DO AMBIENTE			
ÁREA / PÉ-DIREITO: PÉ-DIREITO – 2,67 m	PAREDE (ESTRUTURA/REVESTIMENTO): ALVENARIA, DRYWALL, PINTURA ESMALTADA ACETINADA	PISO: VINÍLICO	
FORRO: PLACA DE GESSO ACARTONADO	TIPO DE ILUMINAÇÃO: NATURAL – JANELAS ARTIFICIAL – FLUORESCENTE	TIPO DE VENTILAÇÃO: ARTIFICIAL – CONDICIONADOR DE AR	
DESCRIÇÃO SUMÁRIA DAS ATIVIDADES			
Atividade	Juiz do Trabalho – 1ª Instância		
Descrição das Atividades	Levar para a Vara processos físicos que foram examinados em sua residência. Proferir todas as decisões ligadas à execução dos processos. Realizar audiências de conciliação, instrução e julgamento. Ditar para o secretário de audiência os termos da ata. Supervisionar e dirigir os serviços administrativos da Secretaria, orientando os servidores quanto às diligências e providências a serem tomadas nos processos. Atender advogados que querem despachar diretamente. Prestar informações administrativas e judiciais aos demais órgãos (notadamente ao Tribunal) quando solicitados. Promover pesquisa nos sistemas informatizados, realizando diligências eletrônicas nos órgãos conveniados com o Tribunal (Banco Central, Receita Federal, INFOSEG, etc.). Elaborar e assinar despachos nos processos.		



PODER JUDICIÁRIO
JUSTIÇA DO TRABALHO
TRIBUNAL REGIONAL DO TRABALHO DA 2ª REGIÃO

Atividade	Diretor de Secretaria			
Descrição das Atividades	Consultar e analisar processos; redigir despachos; atender o público quando necessário; designar tarefas e distribuir trabalhos aos subordinados; orientar subordinados; assinar documentos (ofícios, mandados, CP, etc.) consultar DO; consultar e-mail da Vara, consultar sistemas conveniados de restrições do TRT; administrar a Vara; promover o elo entre servidores e juiz.			
Atividade	Assistente de Diretor			
Descrição das Atividades	Auxiliar o diretor de secretaria efetuando todos os serviços inerentes ao diretor, conforme caracterização da atividade específica.			
Atividade	Assistente de Juiz			
Descrição das Atividades	Ler e analisar processos; realizar pesquisas jurídicas; digitar minutas de sentenças e de outras decisões.			
Atividade	Auxiliar de Expediente – Atendente de Balcão			
Descrição das Atividades	Atender o público; procurar, organizar e arquivar processos; efetuar cargas dos processos aos advogados, conferindo folhas e procuração; juntar documentos ao processo.			
Atividade	Calculista			
Descrição das Atividades	Realizar análise, confecção e homologação de cálculos; redigir despachos e sentenças de liquidação.			
Atividade	Secretário de Audiência			
Descrição das Atividades	Procurar os processos da pauta nos escaninhos e mesas e transportá-los para a sala de audiência, e no final das audiências transportá-los de volta para a secretaria; apregoar as partes; digitar as atas de audiência; organizar os processos para o momento da audiência; fazer juntada de peças processuais e documentos aos autos; numerar folhas.			
Atividade	Diversas			
Descrição das Atividades	Procurar processos para juntada das petições; furar, numerar e juntar petições aos autos; revezar no atendimento ao balcão na ausência do auxiliar de expediente; cumprir e executar as ordens do juiz e do diretor; confeccionar intimação, citação, mandados, ofícios, cartas precatórias, de ordem e rogatórias, relação de baixa e malote; efetuar minutas de despachos; substituir secretário de audiência na ausência do mesmo.			
EQUIPAMENTOS UTILIZADOS NAS ATIVIDADES				
Computador de mesa, impressora, telefone.				
RISCOS AMBIENTAIS¹				
RISCO	AGENTE	FONTE	PROPAGAÇÃO/	TIPO DE



PODER JUDICIÁRIO
JUSTIÇA DO TRABALHO
TRIBUNAL REGIONAL DO TRABALHO DA 2ª REGIÃO

		GERADORA	TRAJETÓRIA	EXPOSIÇÃO
FÍSICO	Não encontrado	N/A	N/A	N/A
QUÍMICO	Não encontrado	N/A	N/A	N/A
BIOLÓGICO	Não encontrado	N/A	N/A	N/A
MEDIDAS DE CONTROLE EXISTENTES				
N/A				
MEDIDAS DE CONTROLE RECOMENDADAS				
N/A				
RECOMENDAÇÕES GERAIS				
ERGONOMIA: 11.1.1 Posto de Trabalho				
NOTAS				
¹ A compilação dos respectivos resultados pode ser consultada no Anexo I .				
LEGENDA				
N/A – Não aplicável				

SETOR			
5ª VARA DO TRABALHO DA ZONA SUL DE SÃO PAULO	LOCALIZAÇÃO: 2º andar - Bloco 03	JORNADA: 40h/semana	Nº SERVIDORES: 12
DESCRIÇÃO DO AMBIENTE			
ÁREA / PÉ-DIREITO: PÉ-DIREITO – 2,667 m; 2,66m gabinetes; 2,65m copa	PAREDE (ESTRUTURA/REVESTIMENTO): ALVENARIA, DRYWALL, PINTURA ESMALTE ACETINADO	PISO: VINÍLICO	
FORRO: PLACA DE GESSO ACARTONADO	TIPO DE ILUMINAÇÃO: NATURAL – JANELAS ARTIFICIAL – FLUORESCENTE	TIPO DE VENTILAÇÃO: NATURAL – JANELAS ARTIFICIAL – CONDICIONADOR DE AR	
DESCRIÇÃO SUMÁRIA DAS ATIVIDADES			
Atividade	Juiz do Trabalho – 1ª Instância		
Descrição das Atividades	Levar para a Vara processos físicos que foram examinados em sua residência. Proferir todas as decisões ligadas à execução dos processos. Realizar audiências de conciliação, instrução e julgamento. Ditar para o secretário de audiência os termos da ata. Supervisionar e dirigir os serviços administrativos da Secretaria, orientando os servidores quanto às diligências e providências a serem tomadas nos processos. Atender advogados que querem despachar diretamente. Prestar informações administrativas e judiciais aos demais órgãos (notadamente ao Tribunal) quando solicitados. Promover pesquisa nos sistemas informatizados, realizando diligências eletrônicas nos órgãos conveniados com o Tribunal		



PODER JUDICIÁRIO
JUSTIÇA DO TRABALHO
TRIBUNAL REGIONAL DO TRABALHO DA 2ª REGIÃO

	(Banco Central, Receita Federal, INFOSEG, etc.). Elaborar e assinar despachos nos processos.
Atividade	Diretor de Secretaria
Descrição das Atividades	Consultar e analisar processos; redigir despachos; atender o público quando necessário; designar tarefas e distribuir trabalhos aos subordinados; orientar subordinados; assinar documentos (ofícios, mandados, CP, etc.) consultar DO; consultar e-mail da Vara, consultar sistemas conveniados de restrições do TRT; administrar a Vara; promover o elo entre servidores e juiz.
Atividade	Assistente de Diretor
Descrição das Atividades	Auxiliar o diretor de secretaria efetuando todos os serviços inerentes ao diretor, conforme caracterização da atividade específica.
Atividade	Assistente de Juiz
Descrição das Atividades	Ler e analisar processos; realizar pesquisas jurídicas; digitar minutas de sentenças e de outras decisões.
Atividade	Auxiliar de Expediente – Atendente de Balcão
Descrição das Atividades	Atender o público; procurar, organizar e arquivar processos; efetuar cargas dos processos aos advogados, conferindo folhas e procuração; juntar documentos ao processo.
Atividade	Calculista
Descrição das Atividades	Realizar análise, confecção e homologação de cálculos; redigir despachos e sentenças de liquidação.
Atividade	Secretário de Audiência
Descrição das Atividades	Procurar os processos da pauta nos escaninhos e mesas e transportá-los para a sala de audiência, e no final das audiências transportá-los de volta para a secretaria; apregoar as partes; digitar as atas de audiência; organizar os processos para o momento da audiência; fazer juntada de peças processuais e documentos aos autos; numerar folhas.
Atividade	Diversas
Descrição das Atividades	Procurar processos para juntada das petições; furar, numerar e juntar petições aos autos; revezar no atendimento ao balcão na ausência do auxiliar de expediente; cumprir e executar as ordens do juiz e do diretor; confeccionar intimação, citação, mandados, ofícios, cartas precatórias, de ordem e rogatórias, relação de baixa e malote; efetuar minutas de despachos; substituir secretário de audiência na ausência do mesmo.
EQUIPAMENTOS UTILIZADOS NAS ATIVIDADES	
Computador de mesa, impressora, leitor de código de barras, telefone.	
RISCOS AMBIENTAIS¹	



PODER JUDICIÁRIO
JUSTIÇA DO TRABALHO
TRIBUNAL REGIONAL DO TRABALHO DA 2ª REGIÃO

RISCO	AGENTE	FONTE GERADORA	PROPAGAÇÃO/TRAJETÓRIA	TIPO DE EXPOSIÇÃO
FÍSICO	Não encontrado	N/A	N/A	N/A
QUÍMICO	Não encontrado	N/A	N/A	N/A
BIOLÓGICO	Não encontrado	N/A	N/A	N/A
MEDIDAS DE CONTROLE EXISTENTES				
N/A				
MEDIDAS DE CONTROLE RECOMENDADAS				
N/A				
RECOMENDAÇÕES GERAIS				
ERGONOMIA: 11.1.1 Posto de Trabalho				
NOTAS				
¹ A compilação dos respectivos resultados pode ser consultada no Anexo I .				
LEGENDA				
N/A – Não aplicável				

SETOR			
6ª VARA DO TRABALHO DA ZONA SUL DE SÃO PAULO	LOCALIZAÇÃO: 2º andar - Bloco 03	JORNADA: 40h/semana	Nº SERVIDORES: 13
DESCRIÇÃO DO AMBIENTE			
ÁREA / PÉ-DIREITO: PÉ-DIREITO – 2,66 m	PAREDE (ESTRUTURA/REVESTIMENTO): ALVENARIA, DRYWALL, PINTURA ESMALTE ACETINADO	PISO: VINÍLICO	
FORRO: PLACA DE GESSO ACARTONADO	TIPO DE ILUMINAÇÃO: NATURAL – JANELAS ARTIFICIAL – FLUORESCENTE	TIPO DE VENTILAÇÃO: NATURAL – JANELAS ARTIFICIAL – CONDICIONADOR DE AR	
DESCRIÇÃO SUMÁRIA DAS ATIVIDADES			
Atividade	Juiz do Trabalho – 1ª Instância		
Descrição das Atividades	Levar para a Vara processos físicos que foram examinados em sua residência. Proferir todas as decisões ligadas à execução dos processos. Realizar audiências de conciliação, instrução e julgamento. Ditar para o secretário de audiência os termos da ata. Supervisionar e dirigir os serviços administrativos da Secretaria, orientando os servidores quanto às diligências e providências a serem tomadas nos processos. Atender advogados que querem despachar diretamente. Prestar informações		



PODER JUDICIÁRIO
JUSTIÇA DO TRABALHO
TRIBUNAL REGIONAL DO TRABALHO DA 2ª REGIÃO

	administrativas e judiciais aos demais órgãos (notadamente ao Tribunal) quando solicitados. Promover pesquisa nos sistemas informatizados, realizando diligências eletrônicas nos órgãos conveniados com o Tribunal (Banco Central, Receita Federal, INFOSEG, etc.). Elaborar e assinar despachos nos processos.
Atividade	Diretor de Secretaria
Descrição das Atividades	Consultar e analisar processos; redigir despachos; atender o público quando necessário; designar tarefas e distribuir trabalhos aos subordinados; orientar subordinados; assinar documentos (ofícios, mandados, CP, etc.) consultar DO; consultar e-mail da Vara, consultar sistemas conveniados de restrições do TRT; administrar a Vara; promover o elo entre servidores e juiz.
Atividade	Assistente de Diretor
Descrição das Atividades	Auxiliar o diretor de secretaria efetuando todos os serviços inerentes ao diretor, conforme caracterização da atividade específica.
Atividade	Assistente de Juiz
Descrição das Atividades	Ler e analisar processos; realizar pesquisas jurídicas; digitar minutas de sentenças e de outras decisões.
Atividade	Auxiliar de Expediente – Atendente de Balcão
Descrição das Atividades	Atender o público; procurar, organizar e arquivar processos; efetuar cargas dos processos aos advogados, conferindo folhas e procuração; juntar documentos ao processo.
Atividade	Calculista
Descrição das Atividades	Realizar análise, confecção e homologação de cálculos; redigir despachos e sentenças de liquidação.
Atividade	Secretário de Audiência
Descrição das Atividades	Procurar os processos da pauta nos escaninhos e mesas e transportá-los para a sala de audiência, e no final das audiências transportá-los de volta para a secretaria; apregoar as partes; digitar as atas de audiência; organizar os processos para o momento da audiência; fazer juntada de peças processuais e documentos aos autos; numerar folhas.
Atividade	Diversas
Descrição das Atividades	Procurar processos para juntada das petições; furar, numerar e juntar petições aos autos; revezar no atendimento ao balcão na ausência do auxiliar de expediente; cumprir e executar as ordens do juiz e do diretor; confeccionar intimação, citação, mandados, ofícios, cartas precatórias, de ordem e rogatórias, relação de baixa e malote; efetuar minutas de despachos; substituir secretário de audiência na ausência do mesmo.
EQUIPAMENTOS UTILIZADOS NAS ATIVIDADES	
Computador de mesa, impressora, telefone.	



PODER JUDICIÁRIO
JUSTIÇA DO TRABALHO
TRIBUNAL REGIONAL DO TRABALHO DA 2ª REGIÃO

RISCOS AMBIENTAIS ¹				
RISCO	AGENTE	FONTE GERADORA	PROPAGAÇÃO/ TRAJETÓRIA	TIPO DE EXPOSIÇÃO
FÍSICO	Não encontrado	N/A	N/A	N/A
QUÍMICO	Não encontrado	N/A	N/A	N/A
BIOLÓGICO	Não encontrado	N/A	N/A	N/A
MEDIDAS DE CONTROLE EXISTENTES				
N/A				
MEDIDAS DE CONTROLE RECOMENDADAS				
N/A				
RECOMENDAÇÕES GERAIS				
ERGONOMIA: 11.1.1 Posto de Trabalho				
NOTAS				
¹ A compilação dos respectivos resultados pode ser consultada no Anexo I .				
LEGENDA				
N/A – Não aplicável				

SETOR			
7ª VARA DO TRABALHO DA ZONA SUL DE SÃO PAULO	LOCALIZAÇÃO: 3º andar - Bloco 03	JORNADA: 40 h/semana	Nº SERVIDORES: 13
DESCRIÇÃO DO AMBIENTE			
ÁREA / PÉ-DIREITO: PÉ-DIREITO – 2,65 m	PAREDE (ESTRUTURA/REVESTIMENTO): ALVENARIA, DRYWALL, PINTURA ESMALTE ACETINADO	PISO: VINÍLICO	
FORRO: PLACA DE GESSO ACARTONADO	TIPO DE ILUMINAÇÃO: NATURAL – JANELAS ARTIFICIAL – FLUORESCENTE	TIPO DE VENTILAÇÃO: NATURAL – JANELAS ARTIFICIAL – CONDICIONADOR DE AR	
DESCRIÇÃO SUMÁRIA DAS ATIVIDADES			
Atividade	Juiz do Trabalho – 1ª Instância		
Descrição das Atividades	Levar para a Vara processos físicos que foram examinados em sua residência. Proferir todas as decisões ligadas à execução dos processos. Realizar audiências de conciliação, instrução e julgamento. Ditar para o secretário de audiência os termos da ata. Supervisionar e dirigir os serviços administrativos da Secretaria, orientando os servidores quanto às diligências e providências a serem tomadas nos processos. Atender		



PODER JUDICIÁRIO
JUSTIÇA DO TRABALHO
TRIBUNAL REGIONAL DO TRABALHO DA 2ª REGIÃO

	advogados que querem despachar diretamente. Prestar informações administrativas e judiciais aos demais órgãos (notadamente ao Tribunal) quando solicitados. Promover pesquisa nos sistemas informatizados, realizando diligências eletrônicas nos órgãos conveniados com o Tribunal (Banco Central, Receita Federal, INFOSEG, etc.). Elaborar e assinar despachos nos processos.
Atividade	Diretor de Secretaria
Descrição das Atividades	Consultar e analisar processos; redigir despachos; atender o público quando necessário; designar tarefas e distribuir trabalhos aos subordinados; orientar subordinados; assinar documentos (ofícios, mandados, CP, etc.) consultar DO; consultar e-mail da Vara, consultar sistemas conveniados de restrições do TRT; administrar a Vara; promover o elo entre servidores e juiz.
Atividade	Assistente de Diretor
Descrição das Atividades	Auxiliar o diretor de secretaria efetuando todos os serviços inerentes ao diretor, conforme caracterização da atividade específica.
Atividade	Assistente de Juiz
Descrição das Atividades	Ler e analisar processos; realizar pesquisas jurídicas; digitar minutas de sentenças e de outras decisões.
Atividade	Auxiliar de Expediente – Atendente de Balcão
Descrição das Atividades	Atender o público; procurar, organizar e arquivar processos; efetuar cargas dos processos aos advogados, conferindo folhas e procuração; juntar documentos ao processo.
Atividade	Calculista
Descrição das Atividades	Realizar análise, confecção e homologação de cálculos; redigir despachos e sentenças de liquidação.
Atividade	Secretário de Audiência
Descrição das Atividades	Procurar os processos da pauta nos escaninhos e mesas e transportá-los para a sala de audiência, e no final das audiências transportá-los de volta para a secretaria; apregoar as partes; digitar as atas de audiência; organizar os processos para o momento da audiência; fazer juntada de peças processuais e documentos aos autos; numerar folhas.
Atividade	Diversas
Descrição das Atividades	Procurar processos para juntada das petições; furar, numerar e juntar petições aos autos; revezar no atendimento ao balcão na ausência do auxiliar de expediente; cumprir e executar as ordens do juiz e do diretor; confeccionar intimação, citação, mandados, ofícios, cartas precatórias, de ordem e rogatórias, relação de baixa e malote; efetuar minutas de despachos; substituir secretário de audiência na ausência do mesmo.
EQUIPAMENTOS UTILIZADOS NAS ATIVIDADES	



PODER JUDICIÁRIO
JUSTIÇA DO TRABALHO
TRIBUNAL REGIONAL DO TRABALHO DA 2ª REGIÃO

Computador de mesa, impressora, telefone.				
RISCOS AMBIENTAIS¹				
RISCO	AGENTE	FONTE GERADORA	PROPAGAÇÃO/TRAJETÓRIA	TIPO DE EXPOSIÇÃO
FÍSICO	Não encontrado	N/A	N/A	N/A
QUÍMICO	Não encontrado	N/A	N/A	N/A
BIOLÓGICO	Não encontrado	N/A	N/A	N/A
MEDIDAS DE CONTROLE EXISTENTES				
N/A				
MEDIDAS DE CONTROLE RECOMENDADAS				
N/A				
RECOMENDAÇÕES GERAIS				
ERGONOMIA: 11.1.1 Posto de Trabalho				
NOTAS				
¹ A compilação dos respectivos resultados pode ser consultada no Anexo I .				
LEGENDA				
N/A – Não aplicável				

SETOR			
8ª VARA DO TRABALHO DA ZONA SUL DE SÃO PAULO	LOCALIZAÇÃO: 3º andar - Bloco 03	JORNADA: 40 h/semana	Nº SERVIDORES: 13
DESCRIÇÃO DO AMBIENTE			
ÁREA / PÉ-DIREITO: PÉ-DIREITO – 2,67 m	PAREDE (ESTRUTURA/REVESTIMENTO): ALVENARIA, DRYWALL, PINTURA ESMALTE ACETINADO	PISO: VINÍLICO	
FORRO: PLACA DE GESSO ACARTONADO	TIPO DE ILUMINAÇÃO: NATURAL – JANELAS ARTIFICIAL – FLUORESCENTE	TIPO DE VENTILAÇÃO: NATURAL – JANELAS (APENAS GABINETE AUXILIAR) ARTIFICIAL – CONDICIONADOR DE AR	
DESCRIÇÃO SUMÁRIA DAS ATIVIDADES			
Atividade	Juiz do Trabalho – 1ª Instância		
Descrição das Atividades	Levar para a Vara processos físicos que foram examinados em sua residência. Proferir todas as decisões ligadas à execução dos processos. Realizar audiências de conciliação, instrução e julgamento. Ditar para o		



PODER JUDICIÁRIO
JUSTIÇA DO TRABALHO
TRIBUNAL REGIONAL DO TRABALHO DA 2ª REGIÃO

	secretário de audiência os termos da ata. Supervisionar e dirigir os serviços administrativos da Secretaria, orientando os servidores quanto às diligências e providências a serem tomadas nos processos. Atender advogados que querem despachar diretamente. Prestar informações administrativas e judiciais aos demais órgãos (notadamente ao Tribunal) quando solicitados. Promover pesquisa nos sistemas informatizados, realizando diligências eletrônicas nos órgãos conveniados com o Tribunal (Banco Central, Receita Federal, INFOSEG, etc.). Elaborar e assinar despachos nos processos.
Atividade	Diretor de Secretaria
Descrição das Atividades	Consultar e analisar processos; redigir despachos; atender o público quando necessário; designar tarefas e distribuir trabalhos aos subordinados; orientar subordinados; assinar documentos (ofícios, mandados, CP, etc.) consultar DO; consultar e-mail da Vara, consultar sistemas conveniados de restrições do TRT; administrar a Vara; promover o elo entre servidores e juiz.
Atividade	Assistente de Diretor
Descrição das Atividades	Auxiliar o diretor de secretaria efetuando todos os serviços inerentes ao diretor, conforme caracterização da atividade específica.
Atividade	Assistente de Juiz
Descrição das Atividades	Ler e analisar processos; realizar pesquisas jurídicas; digitar minutas de sentenças e de outras decisões.
Atividade	Auxiliar de Expediente – Atendente de Balcão
Descrição das Atividades	Atender o público; procurar, organizar e arquivar processos; efetuar cargas dos processos aos advogados, conferindo folhas e procuração; juntar documentos ao processo.
Atividade	Calculista
Descrição das Atividades	Realizar análise, confecção e homologação de cálculos; redigir despachos e sentenças de liquidação.
Atividade	Secretário de Audiência
Descrição das Atividades	Procurar os processos da pauta nos escaninhos e mesas e transportá-los para a sala de audiência, e no final das audiências transportá-los de volta para a secretaria; apregoar as partes; digitar as atas de audiência; organizar os processos para o momento da audiência; fazer juntada de peças processuais e documentos aos autos; numerar folhas.
Atividade	Diversas
Descrição das Atividades	Procurar processos para juntada das petições; furar, numerar e juntar petições aos autos; revezar no atendimento ao balcão na ausência do auxiliar de expediente; cumprir e executar as ordens do juiz e do diretor; confeccionar intimação, citação, mandados, ofícios, cartas precatórias, de ordem e rogatórias, relação de baixa e malote; efetuar minutas de despachos; substituir secretário de audiência na ausência do mesmo.



PODER JUDICIÁRIO
JUSTIÇA DO TRABALHO
TRIBUNAL REGIONAL DO TRABALHO DA 2ª REGIÃO

EQUIPAMENTOS UTILIZADOS NAS ATIVIDADES				
Computador de mesa, impressora, telefone.				
RISCOS AMBIENTAIS ¹				
RISCO	AGENTE	FONTE GERADORA	PROPAGAÇÃO/ TRAJETÓRIA	TIPO DE EXPOSIÇÃO
FÍSICO	Não encontrado	N/A	N/A	N/A
QUÍMICO	Não encontrado	N/A	N/A	N/A
BIOLÓGICO	Não encontrado	N/A	N/A	N/A
MEDIDAS DE CONTROLE EXISTENTES				
N/A				
MEDIDAS DE CONTROLE RECOMENDADAS				
N/A				
RECOMENDAÇÕES GERAIS				
ERGONOMIA ^{2,3} :11.1.1 Posto de Trabalho				
NOTAS				
¹ A compilação dos respectivos resultados pode ser consultada no Anexo I . ² Visita Técnica da equipe Ergonomia em Ação ocorrida em 04/08/16, na qual foram realizadas orientações, do ponto de vista ergonômico, sobre postura, gestos e uso adequado de mobiliário, equipamentos e acessórios existentes no posto de trabalho, bem como outras adequações necessárias (orientações realizadas no prédio anterior, em mobiliário com características similares). ³ Indicado redesenho e adaptação do posto de secretário de audiências, conforme Processo COS/SESMT nº 004/2015 - Avaliação Ergonômica.				
LEGENDA				
N/A – Não aplicável				

SETOR			
9ª VARA DO TRABALHO DA ZONA SUL DE SÃO PAULO	LOCALIZAÇÃO: 3º andar - Bloco 03	JORNADA: 40 h/semana	Nº SERVIDORES: 13
DESCRIÇÃO DO AMBIENTE			
ÁREA / PÉ-DIREITO: PÉ-DIREITO – 2,66 m	PAREDE (ESTRUTURA/REVESTIMENTO): ALVENARIA, DRYWALL, PINTURA ESMALTE ACETINADO	PISO: VINÍLICO	
FORRO: PLACA DE GESSO ACARTONADO	TIPO DE ILUMINAÇÃO: NATURAL – JANELAS ARTIFICIAL – FLUORESCENTE	TIPO DE VENTILAÇÃO: NATURAL – JANELAS ARTIFICIAL – CONDICIONADOR DE AR	
DESCRIÇÃO SUMÁRIA DAS ATIVIDADES			



PODER JUDICIÁRIO
JUSTIÇA DO TRABALHO
TRIBUNAL REGIONAL DO TRABALHO DA 2ª REGIÃO

Atividade	Juiz do Trabalho – 1ª Instância
Descrição das Atividades	Levar para a Vara processos físicos que foram examinados em sua residência. Proferir todas as decisões ligadas à execução dos processos. Realizar audiências de conciliação, instrução e julgamento. Ditar para o secretário de audiência os termos da ata. Supervisionar e dirigir os serviços administrativos da Secretaria, orientando os servidores quanto às diligências e providências a serem tomadas nos processos. Atender advogados que querem despachar diretamente. Prestar informações administrativas e judiciais aos demais órgãos (notadamente ao Tribunal) quando solicitados. Promover pesquisa nos sistemas informatizados, realizando diligências eletrônicas nos órgãos conveniados com o Tribunal (Banco Central, Receita Federal, INFOSEG, etc.). Elaborar e assinar despachos nos processos.
Atividade	Diretor de Secretaria
Descrição das Atividades	Consultar e analisar processos; redigir despachos; atender o público quando necessário; designar tarefas e distribuir trabalhos aos subordinados; orientar subordinados; assinar documentos (ofícios, mandados, CP, etc.) consultar DO; consultar e-mail da Vara, consultar sistemas conveniados de restrições do TRT; administrar a Vara; promover o elo entre servidores e juiz.
Atividade	Assistente de Diretor
Descrição das Atividades	Auxiliar o diretor de secretaria efetuando todos os serviços inerentes ao diretor, conforme caracterização da atividade específica.
Atividade	Assistente de Juiz
Descrição das Atividades	Ler e analisar processos; realizar pesquisas jurídicas; digitar minutas de sentenças e de outras decisões.
Atividade	Auxiliar de Expediente – Atendente de Balcão
Descrição das Atividades	Atender o público; procurar, organizar e arquivar processos; efetuar cargas dos processos aos advogados, conferindo folhas e procuração; juntar documentos ao processo.
Atividade	Calculista
Descrição das Atividades	Realizar análise, confecção e homologação de cálculos; redigir despachos e sentenças de liquidação.
Atividade	Secretário de Audiência
Descrição das Atividades	Procurar os processos da pauta nos escaninhos e mesas e transportá-los para a sala de audiência, e no final das audiências transportá-los de volta para a secretaria; apregoar as partes; digitar as atas de audiência; organizar os processos para o momento da audiência; fazer juntada de peças processuais e documentos aos autos; numerar folhas.
Atividade	Diversas
Descrição das Atividades	Procurar processos para juntada das petições; furar, numerar e juntar petições aos autos; revezar no atendimento ao balcão na ausência do



PODER JUDICIÁRIO
JUSTIÇA DO TRABALHO
TRIBUNAL REGIONAL DO TRABALHO DA 2ª REGIÃO

auxiliar de expediente; cumprir e executar as ordens do juiz e do diretor; confeccionar intimação, citação, mandados, ofícios, cartas precatórias, de ordem e rogatórias, relação de baixa e malote; efetuar minutas de despachos; substituir secretário de audiência na ausência do mesmo.				
EQUIPAMENTOS UTILIZADOS NAS ATIVIDADES				
Computador de mesa, impressora, telefone.				
RISCOS AMBIENTAIS¹				
RISCO	AGENTE	FONTE GERADORA	PROPAGAÇÃO/ TRAJETÓRIA	TIPO DE EXPOSIÇÃO
FÍSICO	Não encontrado	N/A	N/A	N/A
QUÍMICO	Não encontrado	N/A	N/A	N/A
BIOLÓGICO	Não encontrado	N/A	N/A	N/A
MEDIDAS DE CONTROLE EXISTENTES				
N/A				
MEDIDAS DE CONTROLE RECOMENDADAS				
N/A				
RECOMENDAÇÕES GERAIS				
ERGONOMIA 11.1.1 Posto de Trabalho				
NOTAS				
¹ A compilação dos respectivos resultados pode ser consultada no Anexo I .				
LEGENDA				
N/A – Não aplicável				

SETOR			
10ª VARA DO TRABALHO DA ZONA SUL DE SÃO PAULO	LOCALIZAÇÃO: 3º andar - Bloco 03	JORNADA: 40 h/semana	Nº SERVIDORES: 11
DESCRIÇÃO DO AMBIENTE			
ÁREA / PÉ-DIREITO: PÉ-DIREITO – 2,67 m	PAREDE (ESTRUTURA/REVESTIMENTO): ALVENARIA, DRYWALL, PINTURA ESMALTE ACETINADO	PISO: VINÍLICO	
FORRO: PLACA DE GESSO ACARTONADO	TIPO DE ILUMINAÇÃO: NATURAL – JANELAS ARTIFICIAL – FLUORESCENTE	TIPO DE VENTILAÇÃO: NATURAL – JANELAS ARTIFICIAL – CONDICIONADOR DE AR	
DESCRIÇÃO SUMÁRIA DAS ATIVIDADES			



PODER JUDICIÁRIO
JUSTIÇA DO TRABALHO
TRIBUNAL REGIONAL DO TRABALHO DA 2ª REGIÃO

Atividade	Juiz do Trabalho – 1ª Instância
Descrição das Atividades	Levar para a Vara processos físicos que foram examinados em sua residência. Proferir todas as decisões ligadas à execução dos processos. Realizar audiências de conciliação, instrução e julgamento. Ditar para o secretário de audiência os termos da ata. Supervisionar e dirigir os serviços administrativos da Secretaria, orientando os servidores quanto às diligências e providências a serem tomadas nos processos. Atender advogados que querem despachar diretamente. Prestar informações administrativas e judiciais aos demais órgãos (notadamente ao Tribunal) quando solicitados. Promover pesquisa nos sistemas informatizados, realizando diligências eletrônicas nos órgãos conveniados com o Tribunal (Banco Central, Receita Federal, INFOSEG, etc.). Elaborar e assinar despachos nos processos.
Atividade	Diretor de Secretaria
Descrição das Atividades	Consultar e analisar processos; redigir despachos; atender o público quando necessário; designar tarefas e distribuir trabalhos aos subordinados; orientar subordinados; assinar documentos (ofícios, mandados, CP, etc.) consultar DO; consultar e-mail da Vara, consultar sistemas conveniados de restrições do TRT; administrar a Vara; promover o elo entre servidores e juiz.
Atividade	Assistente de Diretor
Descrição das Atividades	Auxiliar o diretor de secretaria efetuando todos os serviços inerentes ao diretor, conforme caracterização da atividade específica.
Atividade	Assistente de Juiz
Descrição das Atividades	Ler e analisar processos; realizar pesquisas jurídicas; digitar minutas de sentenças e de outras decisões.
Atividade	Auxiliar de Expediente – Atendente de Balcão
Descrição das Atividades	Atender o público; procurar, organizar e arquivar processos; efetuar cargas dos processos aos advogados, conferindo folhas e procuração; juntar documentos ao processo.
Atividade	Calculista
Descrição das Atividades	Realizar análise, confecção e homologação de cálculos; redigir despachos e sentenças de liquidação.
Atividade	Secretário de Audiência
Descrição das Atividades	Procurar os processos da pauta nos escaninhos e mesas e transportá-los para a sala de audiência, e no final das audiências transportá-los de volta para a secretaria; apregoar as partes; digitar as atas de audiência; organizar os processos para o momento da audiência; fazer juntada de peças processuais e documentos aos autos; numerar folhas.
Atividade	Diversas
Descrição das Atividades	Procurar processos para juntada das petições; furar, numerar e juntar petições aos autos; revezar no atendimento ao balcão na ausência do



PODER JUDICIÁRIO
JUSTIÇA DO TRABALHO
TRIBUNAL REGIONAL DO TRABALHO DA 2ª REGIÃO

auxiliar de expediente; cumprir e executar as ordens do juiz e do diretor; confeccionar intimação, citação, mandados, ofícios, cartas precatórias, de ordem e rogatórias, relação de baixa e malote; efetuar minutas de despachos; substituir secretário de audiência na ausência do mesmo.				
EQUIPAMENTOS UTILIZADOS NAS ATIVIDADES				
Computador de mesa, impressora com scanner, telefone.				
RISCOS AMBIENTAIS¹				
RISCO	AGENTE	FONTE GERADORA	PROPAGAÇÃO/ TRAJETÓRIA	TIPO DE EXPOSIÇÃO
FÍSICO	Não encontrado	N/A	N/A	N/A
QUÍMICO	Não encontrado	N/A	N/A	N/A
BIOLÓGICO	Não encontrado	N/A	N/A	N/A
MEDIDAS DE CONTROLE EXISTENTES				
N/A				
MEDIDAS DE CONTROLE RECOMENDADAS				
N/A				
RECOMENDAÇÕES GERAIS				
ERGONOMIA: 11.1.1 Posto de Trabalho				
NOTAS				
¹ A compilação dos respectivos resultados pode ser consultada no Anexo I .				
LEGENDA				
N/A – Não aplicável				

SETOR			
11ª VARA DO TRABALHO DA ZONA SUL DE SÃO PAULO	LOCALIZAÇÃO: 4º andar - Bloco 03	JORNADA: 40 h/semana	Nº SERVIDORES: 12
DESCRIÇÃO DO AMBIENTE			
ÁREA / PÉ-DIREITO: PÉ-DIREITO – 2,67 m	PAREDE (ESTRUTURA/REVESTIMENTO): ALVENARIA, DRYWALL, PINTURA ESMALTE ACETINADO	PISO: VINÍLICO	
FORRO: PLACA DE GESSO ACARTONADO	TIPO DE ILUMINAÇÃO: NATURAL – JANELAS ARTIFICIAL – FLUORESCENTE	TIPO DE VENTILAÇÃO: NATURAL – JANELAS ARTIFICIAL – CONDICIONADOR DE AR	
DESCRIÇÃO SUMÁRIA DAS ATIVIDADES			



PODER JUDICIÁRIO
JUSTIÇA DO TRABALHO
TRIBUNAL REGIONAL DO TRABALHO DA 2ª REGIÃO

Atividade	Juiz do Trabalho – 1ª Instância
Descrição das Atividades	Levar para a Vara processos físicos que foram examinados em sua residência. Proferir todas as decisões ligadas à execução dos processos. Realizar audiências de conciliação, instrução e julgamento. Ditar para o secretário de audiência os termos da ata. Supervisionar e dirigir os serviços administrativos da Secretaria, orientando os servidores quanto às diligências e providências a serem tomadas nos processos. Atender advogados que querem despachar diretamente. Prestar informações administrativas e judiciais aos demais órgãos (notadamente ao Tribunal) quando solicitados. Promover pesquisa nos sistemas informatizados, realizando diligências eletrônicas nos órgãos conveniados com o Tribunal (Banco Central, Receita Federal, INFOSEG, etc.). Elaborar e assinar despachos nos processos.
Atividade	Diretor de Secretaria
Descrição das Atividades	Consultar e analisar processos; redigir despachos; atender o público quando necessário; designar tarefas e distribuir trabalhos aos subordinados; orientar subordinados; assinar documentos (ofícios, mandados, CP, etc.) consultar DO; consultar e-mail da Vara, consultar sistemas conveniados de restrições do TRT; administrar a Vara; promover o elo entre servidores e juiz.
Atividade	Assistente de Diretor
Descrição das Atividades	Auxiliar o diretor de secretaria efetuando todos os serviços inerentes ao diretor, conforme caracterização da atividade específica.
Atividade	Assistente de Juiz
Descrição das Atividades	Ler e analisar processos; realizar pesquisas jurídicas; digitar minutas de sentenças e de outras decisões.
Atividade	Auxiliar de Expediente – Atendente de Balcão
Descrição das Atividades	Atender o público; procurar, organizar e arquivar processos; efetuar cargas dos processos aos advogados, conferindo folhas e procuração; juntar documentos ao processo.
Atividade	Calculista
Descrição das Atividades	Realizar análise, confecção e homologação de cálculos; redigir despachos e sentenças de liquidação.
Atividade	Secretário de Audiência
Descrição das Atividades	Procurar os processos da pauta nos escaninhos e mesas e transportá-los para a sala de audiência, e no final das audiências transportá-los de volta para a secretaria; apregoar as partes; digitar as atas de audiência; organizar os processos para o momento da audiência; fazer juntada de peças processuais e documentos aos autos; numerar folhas.
Atividade	Diversas
Descrição das	Procurar processos para juntada das petições; furar, numerar e juntar



PODER JUDICIÁRIO
JUSTIÇA DO TRABALHO
TRIBUNAL REGIONAL DO TRABALHO DA 2ª REGIÃO

Atividades	petições aos autos; revezar no atendimento ao balcão na ausência do auxiliar de expediente; cumprir e executar as ordens do juiz e do diretor; confeccionar intimação, citação, mandados, ofícios, cartas precatórias, de ordem e rogatórias, relação de baixa e malote; efetuar minutas de despachos; substituir secretário de audiência na ausência do mesmo.			
EQUIPAMENTOS UTILIZADOS NAS ATIVIDADES				
Computador de mesa, impressora com scanner, telefone.				
RISCOS AMBIENTAIS¹				
RISCO	AGENTE	FONTE GERADORA	PROPAGAÇÃO/ TRAJETÓRIA	TIPO DE EXPOSIÇÃO
FÍSICO	Não encontrado	N/A	N/A	N/A
QUÍMICO	Não encontrado	N/A	N/A	N/A
BIOLÓGICO	Não encontrado	N/A	N/A	N/A
MEDIDAS DE CONTROLE EXISTENTES				
N/A				
MEDIDAS DE CONTROLE RECOMENDADAS				
N/A				
RECOMENDAÇÕES GERAIS				
ERGONOMIA: 11.1.1 Posto de Trabalho				
NOTAS				
¹ A compilação dos respectivos resultados pode ser consultada no Anexo I .				
LEGENDA				
N/A – Não aplicável				

SETOR			
12ª VARA DO TRABALHO DA ZONA SUL DE SÃO PAULO	LOCALIZAÇÃO: 4º andar - Bloco 03	JORNADA: 40 h/semana	Nº SERVIDORES: 13
DESCRIÇÃO DO AMBIENTE			
ÁREA / PÉ-DIREITO: PÉ-DIREITO – 2,67 m	PAREDE (ESTRUTURA/REVESTIMENTO): ALVENARIA, DRYWALL, PINTURA ESMALTE ACETINADO	PISO: VINÍLICO	
FORRO: PLACA DE GESSO ACARTONADO	TIPO DE ILUMINAÇÃO: NATURAL – JANELAS ARTIFICIAL – FLUORESCENTE	TIPO DE VENTILAÇÃO: ARTIFICIAL – CONDICIONADOR DE AR	



PODER JUDICIÁRIO
JUSTIÇA DO TRABALHO
TRIBUNAL REGIONAL DO TRABALHO DA 2ª REGIÃO

DESCRIÇÃO SUMÁRIA DAS ATIVIDADES	
Atividade	Juiz do Trabalho – 1ª Instância
Descrição das Atividades	Levar para a Vara processos físicos que foram examinados em sua residência. Proferir todas as decisões ligadas à execução dos processos. Realizar audiências de conciliação, instrução e julgamento. Ditar para o secretário de audiência os termos da ata. Supervisionar e dirigir os serviços administrativos da Secretaria, orientando os servidores quanto às diligências e providências a serem tomadas nos processos. Atender advogados que querem despachar diretamente. Prestar informações administrativas e judiciais aos demais órgãos (notadamente ao Tribunal) quando solicitados. Promover pesquisa nos sistemas informatizados, realizando diligências eletrônicas nos órgãos conveniados com o Tribunal (Banco Central, Receita Federal, INFOSEG, etc.). Elaborar e assinar despachos nos processos.
Atividade	Diretor de Secretaria
Descrição das Atividades	Consultar e analisar processos; redigir despachos; atender o público quando necessário; designar tarefas e distribuir trabalhos aos subordinados; orientar subordinados; assinar documentos (ofícios, mandados, CP, etc.) consultar DO; consultar e-mail da Vara, consultar sistemas conveniados de restrições do TRT; administrar a Vara; promover o elo entre servidores e juiz.
Atividade	Assistente de Diretor
Descrição das Atividades	Auxiliar o diretor de secretaria efetuando todos os serviços inerentes ao diretor, conforme caracterização da atividade específica.
Atividade	Assistente de Juiz
Descrição das Atividades	Ler e analisar processos; realizar pesquisas jurídicas; digitar minutas de sentenças e de outras decisões.
Atividade	Auxiliar de Expediente – Atendente de Balcão
Descrição das Atividades	Atender o público; procurar, organizar e arquivar processos; efetuar cargas dos processos aos advogados, conferindo folhas e procuração; juntar documentos ao processo.
Atividade	Calculista
Descrição das Atividades	Realizar análise, confecção e homologação de cálculos; redigir despachos e sentenças de liquidação.
Atividade	Secretário de Audiência
Descrição das Atividades	Procurar os processos da pauta nos escaninhos e mesas e transportá-los para a sala de audiência, e no final das audiências transportá-los de volta para a secretaria; apregoar as partes; digitar as atas de audiência; organizar os processos para o momento da audiência; fazer juntada de peças processuais e documentos aos autos; numerar folhas.
Atividade	Diversas



PODER JUDICIÁRIO
JUSTIÇA DO TRABALHO
TRIBUNAL REGIONAL DO TRABALHO DA 2ª REGIÃO

Descrição das Atividades	Procurar processos para juntada das petições; furar, numerar e juntar petições aos autos; revezar no atendimento ao balcão na ausência do auxiliar de expediente; cumprir e executar as ordens do juiz e do diretor; confeccionar intimação, citação, mandados, ofícios, cartas precatórias, de ordem e rogatórias, relação de baixa e malote; efetuar minutas de despachos; substituir secretário de audiência na ausência do mesmo.			
EQUIPAMENTOS UTILIZADOS NAS ATIVIDADES				
Computador de mesa, impressora com escâner, telefone.				
RISCOS AMBIENTAIS¹				
RISCO	AGENTE	FONTE GERADORA	PROPAGAÇÃO/ TRAJETÓRIA	TIPO DE EXPOSIÇÃO
FÍSICO	Não encontrado	N/A	N/A	N/A
QUÍMICO	Não encontrado	N/A	N/A	N/A
BIOLÓGICO	Não encontrado	N/A	N/A	N/A
MEDIDAS DE CONTROLE EXISTENTES				
N/A				
MEDIDAS DE CONTROLE RECOMENDADAS				
N/A				
RECOMENDAÇÕES GERAIS				
ERGONOMIA: 11.1.1 Posto de Trabalho				
NOTAS				
¹ A compilação dos respectivos resultados pode ser consultada no Anexo I . ² Visita Técnica da equipe Ergonomia em Ação ocorrida em 19/04/2017, na qual foram realizadas orientações, do ponto de vista ergonômico, sobre postura, gestos e uso adequado de mobiliário, equipamentos e acessórios existentes no posto de trabalho, bem como outras adequações necessárias (orientações realizadas no prédio anterior, em mobiliário com características similares). ³ Indicado redesenho e adaptação do posto de secretário de audiências, conforme Processo COS/SESMT nº 004/2015 - Avaliação Ergonômica.				
LEGENDA				
N/A – Não aplicável				

SETOR			
13ª VARA DO TRABALHO DA ZONA SUL DE SÃO PAULO	LOCALIZAÇÃO: 4º andar - Bloco 03	JORNADA: 40 h/semana	Nº SERVIDORES: 13
DESCRIÇÃO DO AMBIENTE			



PODER JUDICIÁRIO
JUSTIÇA DO TRABALHO
TRIBUNAL REGIONAL DO TRABALHO DA 2ª REGIÃO

ÁREA / PÉ-DIREITO: PÉ-DIREITO – 2,67 m	PAREDE (ESTRUTURA/REVESTIMENTO): ALVENARIA, DRYWALL, PINTURA ESMALTE ACETINADO	PISO: VINÍLICO
FORRO: PLACA DE GESSO ACARTONADO	TIPO DE ILUMINAÇÃO: NATURAL – JANELAS ARTIFICIAL – FLUORESCENTE	TIPO DE VENTILAÇÃO: ARTIFICIAL – CONDICIONADOR DE AR
DESCRIÇÃO SUMÁRIA DAS ATIVIDADES		
Atividade	Juiz do Trabalho – 1ª Instância	
Descrição das Atividades	Levar para a Vara processos físicos que foram examinados em sua residência. Proferir todas as decisões ligadas à execução dos processos. Realizar audiências de conciliação, instrução e julgamento. Ditar para o secretário de audiência os termos da ata. Supervisionar e dirigir os serviços administrativos da Secretaria, orientando os servidores quanto às diligências e providências a serem tomadas nos processos. Atender advogados que querem despachar diretamente. Prestar informações administrativas e judiciais aos demais órgãos (notadamente ao Tribunal) quando solicitados. Promover pesquisa nos sistemas informatizados, realizando diligências eletrônicas nos órgãos conveniados com o Tribunal (Banco Central, Receita Federal, INFOSEG, etc.). Elaborar e assinar despachos nos processos.	
Atividade	Diretor de Secretaria	
Descrição das Atividades	Consultar e analisar processos; redigir despachos; atender o público quando necessário; designar tarefas e distribuir trabalhos aos subordinados; orientar subordinados; assinar documentos (ofícios, mandados, CP, etc.) consultar DO; consultar e-mail da Vara, consultar sistemas conveniados de restrições do TRT; administrar a Vara; promover o elo entre servidores e juiz.	
Atividade	Assistente de Diretor	
Descrição das Atividades	Auxiliar o diretor de secretaria efetuando todos os serviços inerentes ao diretor, conforme caracterização da atividade específica.	
Atividade	Assistente de Juiz	
Descrição das Atividades	Ler e analisar processos; realizar pesquisas jurídicas; digitar minutas de sentenças e de outras decisões.	
Atividade	Auxiliar de Expediente – Atendente de Balcão	
Descrição das Atividades	Atender o público; procurar, organizar e arquivar processos; efetuar cargas dos processos aos advogados, conferindo folhas e procuração; juntar documentos ao processo.	
Atividade	Calculista	
Descrição das Atividades	Realizar análise, confecção e homologação de cálculos; redigir despachos e sentenças de liquidação.	
Atividade	Secretário de Audiência	
Descrição das Atividades	Procurar os processos da pauta nos escaninhos e mesas e transportá-los para a sala de audiência, e no final das audiências transportá-los de volta	



PODER JUDICIÁRIO
JUSTIÇA DO TRABALHO
TRIBUNAL REGIONAL DO TRABALHO DA 2ª REGIÃO

	para a secretaria; apregoar as partes; digitar as atas de audiência; organizar os processos para o momento da audiência; fazer juntada de peças processuais e documentos aos autos; numerar folhas.			
Atividade	Diversas			
Descrição das Atividades	Procurar processos para juntada das petições; furar, numerar e juntar petições aos autos; revezar no atendimento ao balcão na ausência do auxiliar de expediente; cumprir e executar as ordens do juiz e do diretor; confeccionar intimação, citação, mandados, ofícios, cartas precatórias, de ordem e rogatórias, relação de baixa e malote; efetuar minutas de despachos; substituir secretário de audiência na ausência do mesmo.			
EQUIPAMENTOS UTILIZADOS NAS ATIVIDADES				
Computador de mesa, impressora, telefone.				
RISCOS AMBIENTAIS¹				
RISCO	AGENTE	FONTE GERADORA	PROPAGAÇÃO/ TRAJETÓRIA	TIPO DE EXPOSIÇÃO
FÍSICO	Não encontrado	N/A	N/A	N/A
QUÍMICO	Não encontrado	N/A	N/A	N/A
BIOLÓGICO	Não encontrado	N/A	N/A	N/A
MEDIDAS DE CONTROLE EXISTENTES				
N/A				
MEDIDAS DE CONTROLE RECOMENDADAS				
N/A				
RECOMENDAÇÕES GERAIS				
ERGONOMIA ^{2,3} : 11.1.1 Posto de Trabalho				
NOTAS				
¹ A compilação dos respectivos resultados pode ser consultada no Anexo I . ² Visita Técnica da equipe Ergonomia em Ação ocorrida em 15/03/2018, na qual foram realizadas orientações, do ponto de vista ergonômico, sobre postura, gestos e uso adequado de mobiliário, equipamentos e acessórios existentes no posto de trabalho, bem como outras adequações necessárias. ³ Indicado redesenho e adaptação do posto de secretário de audiências, conforme Processo COS/SESMT nº 004/2015 - Avaliação Ergonômica.				
LEGENDA				
N/A – Não aplicável				

SETOR			
14ª VARA DO TRABALHO DA ZONA SUL DE SÃO PAULO	LOCALIZAÇÃO: 4º andar -	JORNADA: 40 h/semana	Nº SERVIDORES: 12



PODER JUDICIÁRIO
JUSTIÇA DO TRABALHO
TRIBUNAL REGIONAL DO TRABALHO DA 2ª REGIÃO

		Bloco 03		
DESCRIÇÃO DO AMBIENTE				
ÁREA / PÉ-DIREITO: PÉ-DIREITO – 2,67 m		PAREDE (ESTRUTURA/REVESTIMENTO): ALVENARIA, DRYWALL, PINTURA ESMALTE ACETINADO		PISO: VINÍLICO
FORRO: PLACA DE GESSO ACARTONADO		TIPO DE ILUMINAÇÃO: NATURAL – JANELAS ARTIFICIAL – FLUORESCENTE		TIPO DE VENTILAÇÃO: NATURAL – JANELAS ARTIFICIAL – CONDICIONADOR DE AR
DESCRIÇÃO SUMÁRIA DAS ATIVIDADES				
Atividade	Juiz do Trabalho – 1ª Instância			
Descrição das Atividades	Levar para a Vara processos físicos que foram examinados em sua residência. Proferir todas as decisões ligadas à execução dos processos. Realizar audiências de conciliação, instrução e julgamento. Ditar para o secretário de audiência os termos da ata. Supervisionar e dirigir os serviços administrativos da Secretaria, orientando os servidores quanto às diligências e providências a serem tomadas nos processos. Atender advogados que querem despachar diretamente. Prestar informações administrativas e judiciais aos demais órgãos (notadamente ao Tribunal) quando solicitados. Promover pesquisa nos sistemas informatizados, realizando diligências eletrônicas nos órgãos conveniados com o Tribunal (Banco Central, Receita Federal, INFOSEG, etc.). Elaborar e assinar despachos nos processos.			
Atividade	Diretor de Secretaria			
Descrição das Atividades	Consultar e analisar processos; redigir despachos; atender o público quando necessário; designar tarefas e distribuir trabalhos aos subordinados; orientar subordinados; assinar documentos (ofícios, mandados, CP, etc.) consultar DO; consultar e-mail da Vara, consultar sistemas conveniados de restrições do TRT; administrar a Vara; promover o elo entre servidores e juiz.			
Atividade	Assistente de Diretor			
Descrição das Atividades	Auxiliar o diretor de secretaria efetuando todos os serviços inerentes ao diretor, conforme caracterização da atividade específica.			
Atividade	Assistente de Juiz			
Descrição das Atividades	Ler e analisar processos; realizar pesquisas jurídicas; digitar minutas de sentenças e de outras decisões.			
Atividade	Auxiliar de Expediente – Atendente de Balcão			
Descrição das Atividades	Atender o público; procurar, organizar e arquivar processos; efetuar cargas dos processos aos advogados, conferindo folhas e procuração; juntar documentos ao processo.			
Atividade	Calculista			
Descrição das Atividades	Realizar análise, confecção e homologação de cálculos; redigir despachos e sentenças de liquidação.			



PODER JUDICIÁRIO
JUSTIÇA DO TRABALHO
TRIBUNAL REGIONAL DO TRABALHO DA 2ª REGIÃO

Atividade	Secretário de Audiência			
Descrição das Atividades	Procurar os processos da pauta nos escaninhos e mesas e transportá-los para a sala de audiência, e no final das audiências transportá-los de volta para a secretaria; apregoar as partes; digitar as atas de audiência; organizar os processos para o momento da audiência; fazer juntada de peças processuais e documentos aos autos; numerar folhas.			
Atividade	Diversas			
Descrição das Atividades	Procurar processos para juntada das petições; furar, numerar e juntar petições aos autos; revezar no atendimento ao balcão na ausência do auxiliar de expediente; cumprir e executar as ordens do juiz e do diretor; confeccionar intimação, citação, mandados, ofícios, cartas precatórias, de ordem e rogatórias, relação de baixa e malote; efetuar minutas de despachos; substituir secretário de audiência na ausência do mesmo.			
EQUIPAMENTOS UTILIZADOS NAS ATIVIDADES				
Computador de mesa, impressora, telefone.				
RISCOS AMBIENTAIS¹				
RISCO	AGENTE	FONTES GERADORAS	PROPAGAÇÃO/TRAJETÓRIA	TIPO DE EXPOSIÇÃO
FÍSICO	Não encontrado	N/A	N/A	N/A
QUÍMICO	Não encontrado	N/A	N/A	N/A
BIOLÓGICO	Não encontrado	N/A	N/A	N/A
MEDIDAS DE CONTROLE EXISTENTES				
N/A				
MEDIDAS DE CONTROLE RECOMENDADAS				
N/A				
RECOMENDAÇÕES GERAIS				
ERGONOMIA ^{2,3} :11.1.1 Posto de Trabalho				
NOTAS				
¹ A compilação dos respectivos resultados pode ser consultada no Anexo I . ² Visita Técnica da equipe Ergonomia em Ação ocorrida em 10/08/2017, na qual foram realizadas orientações, do ponto de vista ergonômico, sobre postura, gestos e uso adequado de mobiliário, equipamentos e acessórios existentes no posto de trabalho, bem como outras adequações necessárias (orientações realizadas no prédio anterior, em mobiliário com características similares). ³ Indicado redesenho e adaptação do posto de secretário de audiências, conforme Processo COS/SESMT nº 004/2015 - Avaliação Ergonômica.				
LEGENDA				
N/A – Não aplicável				



PODER JUDICIÁRIO
JUSTIÇA DO TRABALHO
TRIBUNAL REGIONAL DO TRABALHO DA 2ª REGIÃO

SETOR			
15ª VARA DO TRABALHO DA ZONA SUL DE SÃO PAULO	LOCALIZAÇÃO: 3º andar - Bloco 02	JORNADA: 40h/semana	Nº SERVIDORES: 10
DESCRIÇÃO DO AMBIENTE			
ÁREA / PÉ-DIREITO: PÉ-DIREITO – 2,67 m	PAREDE (ESTRUTURA/REVESTIMENTO): ALVENARIA, DRYWALL, PINTURA ESMALTE ACETINADO	PISO: VINÍLICO	
FORRO: PLACA DE GESSO ACARTONADO	TIPO DE ILUMINAÇÃO: NATURAL – JANELAS ARTIFICIAL – FLUORESCENTE	TIPO DE VENTILAÇÃO: NATURAL – JANELAS CONDICIONADOR DE AR ARTIFICIAL –	
DESCRIÇÃO SUMÁRIA DAS ATIVIDADES			
Atividade	Juiz do Trabalho – 1ª Instância		
Descrição das Atividades	Levar para a Vara processos físicos que foram examinados em sua residência. Proferir todas as decisões ligadas à execução dos processos. Realizar audiências de conciliação, instrução e julgamento. Ditar para o secretário de audiência os termos da ata. Supervisionar e dirigir os serviços administrativos da Secretaria, orientando os servidores quanto às diligências e providências a serem tomadas nos processos. Atender advogados que querem despachar diretamente. Prestar informações administrativas e judiciais aos demais órgãos (notadamente ao Tribunal) quando solicitados. Promover pesquisa nos sistemas informatizados, realizando diligências eletrônicas nos órgãos conveniados com o Tribunal (Banco Central, Receita Federal, INFOSEG, etc.). Elaborar e assinar despachos nos processos.		
Atividade	Diretor de Secretaria		
Descrição das Atividades	Consultar e analisar processos; redigir despachos; atender o público quando necessário; designar tarefas e distribuir trabalhos aos subordinados; orientar subordinados; assinar documentos (ofícios, mandados, CP, etc.) consultar DO; consultar e-mail da Vara, consultar sistemas conveniados de restrições do TRT; administrar a Vara; promover o elo entre servidores e juiz.		
Atividade	Assistente de Diretor		
Descrição das Atividades	Auxiliar o diretor de secretaria efetuando todos os serviços inerentes ao diretor, conforme caracterização da atividade específica.		
Atividade	Assistente de Juiz		
Descrição das Atividades	Ler e analisar processos; realizar pesquisas jurídicas; digitar minutas de sentenças e de outras decisões.		
Atividade	Auxiliar de Expediente – Atendente de Balcão		
Descrição das Atividades	Atender o público; procurar, organizar e arquivar processos; efetuar cargas dos processos aos advogados, conferindo folhas e procuração; juntar documentos ao processo.		



PODER JUDICIÁRIO
JUSTIÇA DO TRABALHO
TRIBUNAL REGIONAL DO TRABALHO DA 2ª REGIÃO

Atividade	Calculista			
Descrição das Atividades	Realizar análise, confecção e homologação de cálculos; redigir despachos e sentenças de liquidação.			
Atividade	Secretário de Audiência			
Descrição das Atividades	Procurar os processos da pauta nos escaninhos e mesas e transportá-los para a sala de audiência, e no final das audiências transportá-los de volta para a secretaria; apregoar as partes; digitar as atas de audiência; organizar os processos para o momento da audiência; fazer juntada de peças processuais e documentos aos autos; numerar folhas.			
Atividade	Diversas			
Descrição das Atividades	Procurar processos para juntada das petições; furar, numerar e juntar petições aos autos; revezar no atendimento ao balcão na ausência do auxiliar de expediente; cumprir e executar as ordens do juiz e do diretor; confeccionar intimação, citação, mandados, ofícios, cartas precatórias, de ordem e rogatórias, relação de baixa e malote; efetuar minutas de despachos; substituir secretário de audiência na ausência do mesmo.			
EQUIPAMENTOS UTILIZADOS NAS ATIVIDADES				
Computador de mesa, impressora com scanner, telefone.				
RISCOS AMBIENTAIS¹				
RISCO	AGENTE	FONTE GERADORA	PROPAGAÇÃO/ TRAJETÓRIA	TIPO DE EXPOSIÇÃO
FÍSICO	Não encontrado	N/A	N/A	N/A
QUÍMICO	Não encontrado	N/A	N/A	N/A
BIOLÓGICO	Não encontrado	N/A	N/A	N/A
MEDIDAS DE CONTROLE EXISTENTES				
N/A				
MEDIDAS DE CONTROLE RECOMENDADAS				
N/A				
RECOMENDAÇÕES GERAIS				
ERGONOMIA ^{2,3} : 11.1.1 Posto de Trabalho				
NOTAS				
¹ A compilação dos respectivos resultados pode ser consultada no Anexo I. ² Visita Técnica da equipe Ergonomia em Ação ocorrida em 19/03/2018, na qual foram realizadas orientações, do ponto de vista ergonômico, sobre postura, gestos e uso adequado de mobiliário, equipamentos e acessórios existentes no posto de trabalho, bem como outras adequações necessárias. ³ Indicado redesenho e adaptação do posto de secretário de audiências, conforme Processo COS/SESMT nº 004/2015 - Avaliação Ergonômica.				
LEGENDA				



PODER JUDICIÁRIO
JUSTIÇA DO TRABALHO
TRIBUNAL REGIONAL DO TRABALHO DA 2ª REGIÃO

N/A – Não aplicável

SETOR			
16ª VARA DO TRABALHO DA ZONA SUL DE SÃO PAULO	LOCALIZAÇÃO: 3º andar - Bloco 02	JORNADA: 40 h/semana	Nº SERVIDORES: 13
DESCRIÇÃO DO AMBIENTE			
ÁREA / PÉ-DIREITO:	PAREDE (ESTRUTURA/REVESTIMENTO): ALVENARIA, DRYWALL, PINTURA ESMALTE ACETINADO	PISO: VINÍLICO	
FORRO: PLACA DE GESSO ACARTONADO	TIPO DE ILUMINAÇÃO: NATURAL – JANELAS ARTIFICIAL – FLUORESCENTE	TIPO DE VENTILAÇÃO: ARTIFICIAL – CONDICIONADOR DE AR	
DESCRIÇÃO SUMÁRIA DAS ATIVIDADES			
Atividade	Juiz do Trabalho – 1ª Instância		
Descrição das Atividades	Levar para a Vara processos físicos que foram examinados em sua residência. Proferir todas as decisões ligadas à execução dos processos. Realizar audiências de conciliação, instrução e julgamento. Ditar para o secretário de audiência os termos da ata. Supervisionar e dirigir os serviços administrativos da Secretaria, orientando os servidores quanto às diligências e providências a serem tomadas nos processos. Atender advogados que querem despachar diretamente. Prestar informações administrativas e judiciais aos demais órgãos (notadamente ao Tribunal) quando solicitados. Promover pesquisa nos sistemas informatizados, realizando diligências eletrônicas nos órgãos conveniados com o Tribunal (Banco Central, Receita Federal, INFOSEG, etc.). Elaborar e assinar despachos nos processos.		
Atividade	Diretor de Secretaria		
Descrição das Atividades	Consultar e analisar processos; redigir despachos; atender o público quando necessário; designar tarefas e distribuir trabalhos aos subordinados; orientar subordinados; assinar documentos (ofícios, mandados, CP, etc.) consultar DO; consultar e-mail da Vara, consultar sistemas conveniados de restrições do TRT; administrar a Vara; promover o elo entre servidores e juiz.		
Atividade	Assistente de Diretor		
Descrição das Atividades	Auxiliar o diretor de secretaria efetuando todos os serviços inerentes ao diretor, conforme caracterização da atividade específica.		
Atividade	Assistente de Juiz		
Descrição das Atividades	Ler e analisar processos; realizar pesquisas jurídicas; digitar minutas de sentenças e de outras decisões.		
Atividade	Auxiliar de Expediente – Atendente de Balcão		



PODER JUDICIÁRIO
JUSTIÇA DO TRABALHO
TRIBUNAL REGIONAL DO TRABALHO DA 2ª REGIÃO

Descrição das Atividades	Atender o público; procurar, organizar e arquivar processos; efetuar cargas dos processos aos advogados, conferindo folhas e procuração; juntar documentos ao processo.			
Atividade	Calculista			
Descrição das Atividades	Realizar análise, confecção e homologação de cálculos; redigir despachos e sentenças de liquidação.			
Atividade	Secretário de Audiência			
Descrição das Atividades	Procurar os processos da pauta nos escaninhos e mesas e transportá-los para a sala de audiência, e no final das audiências transportá-los de volta para a secretaria; apregoar as partes; digitar as atas de audiência; organizar os processos para o momento da audiência; fazer juntada de peças processuais e documentos aos autos; numerar folhas.			
Atividade	Diversas			
Descrição das Atividades	Procurar processos para juntada das petições; furar, numerar e juntar petições aos autos; revezar no atendimento ao balcão na ausência do auxiliar de expediente; cumprir e executar as ordens do juiz e do diretor; confeccionar intimação, citação, mandados, ofícios, cartas precatórias, de ordem e rogatórias, relação de baixa e malote; efetuar minutas de despachos; substituir secretário de audiência na ausência do mesmo.			
EQUIPAMENTOS UTILIZADOS NAS ATIVIDADES				
Computador de mesa, impressora com escâner, digitalizadora, telefone.				
RISCOS AMBIENTAIS¹				
RISCO	AGENTE	FONTE GERADORA	PROPAGAÇÃO/ TRAJETÓRIA	TIPO DE EXPOSIÇÃO
FÍSICO	Não encontrado	N/A	N/A	N/A
QUÍMICO	Não encontrado	N/A	N/A	N/A
BIOLÓGICO	Não encontrado	N/A	N/A	N/A
MEDIDAS DE CONTROLE EXISTENTES				
N/A				
MEDIDAS DE CONTROLE RECOMENDADAS				
N/A				
RECOMENDAÇÕES GERAIS				
ERGONOMIA ^{2,3} : 11.1.1 Posto de Trabalho				
NOTAS				
¹ A compilação dos respectivos resultados pode ser consultada no Anexo I .				
² Visita Técnica da equipe Ergonomia em Ação ocorrida em 08/05/2018, na qual foram realizadas orientações, do ponto de vista ergonômico, sobre postura, gestos e uso adequado de mobiliário,				



PODER JUDICIÁRIO
JUSTIÇA DO TRABALHO
TRIBUNAL REGIONAL DO TRABALHO DA 2ª REGIÃO

equipamentos e acessórios existentes no posto de trabalho, bem como outras adequações necessárias.
³ Indicado redesenho e adaptação do posto de secretário de audiências, conforme Processo COS/SESMT nº 004/2015 - Avaliação Ergonômica.

LEGENDA

N/A – Não aplicável

SETOR

17ª VARA DO TRABALHO DA ZONA SUL DE SÃO PAULO	LOCALIZAÇÃO: 3º andar - Bloco 02	JORNADA: 40h/semana	Nº SERVIDORES: 12
--	--	-------------------------------	-----------------------------

DESCRIÇÃO DO AMBIENTE

ÁREA / PÉ-DIREITO: PÉ-DIREITO – 2,63 m	PAREDE (ESTRUTURA/REVESTIMENTO): ALVENARIA, DRYWALL, PINTURA ESMALTE ACETINADO	PISO: VINÍLICO
FORRO: PLACA DE GESSO ACARTONADO	TIPO DE ILUMINAÇÃO: NATURAL – JANELAS ARTIFICIAL – FLUORESCENTE	TIPO DE VENTILAÇÃO: NATURAL – JANELAS CONDICIONADOR DE AR ARTIFICIAL –

DESCRIÇÃO SUMÁRIA DAS ATIVIDADES

Atividade	Juiz do Trabalho – 1ª Instância
Descrição das Atividades	Levar para a Vara processos físicos que foram examinados em sua residência. Proferir todas as decisões ligadas à execução dos processos. Realizar audiências de conciliação, instrução e julgamento. Ditar para o secretário de audiência os termos da ata. Supervisionar e dirigir os serviços administrativos da Secretaria, orientando os servidores quanto às diligências e providências a serem tomadas nos processos. Atender advogados que querem despachar diretamente. Prestar informações administrativas e judiciais aos demais órgãos (notadamente ao Tribunal) quando solicitados. Promover pesquisa nos sistemas informatizados, realizando diligências eletrônicas nos órgãos conveniados com o Tribunal (Banco Central, Receita Federal, INFOSEG, etc.). Elaborar e assinar despachos nos processos.
Atividade	Diretor de Secretaria
Descrição das Atividades	Consultar e analisar processos; redigir despachos; atender o público quando necessário; designar tarefas e distribuir trabalhos aos subordinados; orientar subordinados; assinar documentos (ofícios, mandados, CP, etc.) consultar DO; consultar e-mail da Vara, consultar sistemas conveniados de restrições do TRT; administrar a Vara; promover o elo entre servidores e juiz.
Atividade	Assistente de Diretor
Descrição das Atividades	Auxiliar o diretor de secretaria efetuando todos os serviços inerentes ao diretor, conforme caracterização da atividade específica.



PODER JUDICIÁRIO
JUSTIÇA DO TRABALHO
TRIBUNAL REGIONAL DO TRABALHO DA 2ª REGIÃO

Atividade	Assistente de Juiz			
Descrição das Atividades	Ler e analisar processos; realizar pesquisas jurídicas; digitar minutas de sentenças e de outras decisões.			
Atividade	Auxiliar de Expediente – Atendente de Balcão			
Descrição das Atividades	Atender o público; procurar, organizar e arquivar processos; efetuar cargas dos processos aos advogados, conferindo folhas e procuração; juntar documentos ao processo.			
Atividade	Calculista			
Descrição das Atividades	Realizar análise, confecção e homologação de cálculos; redigir despachos e sentenças de liquidação.			
Atividade	Secretário de Audiência			
Descrição das Atividades	Procurar os processos da pauta nos escaninhos e mesas e transportá-los para a sala de audiência, e no final das audiências transportá-los de volta para a secretaria; apregoar as partes; digitar as atas de audiência; organizar os processos para o momento da audiência; fazer juntada de peças processuais e documentos aos autos; numerar folhas.			
Atividade	Diversas			
Descrição das Atividades	Procurar processos para juntada das petições; furar, numerar e juntar petições aos autos; revezar no atendimento ao balcão na ausência do auxiliar de expediente; cumprir e executar as ordens do juiz e do diretor; confeccionar intimação, citação, mandados, ofícios, cartas precatórias, de ordem e rogatórias, relação de baixa e malote; efetuar minutas de despachos; substituir secretário de audiência na ausência do mesmo.			
EQUIPAMENTOS UTILIZADOS NAS ATIVIDADES				
Computador de mesa, impressora com escaner, digitalizadora, telefone.				
RISCOS AMBIENTAIS¹				
RISCO	AGENTE	FONTE GERADORA	PROPAGAÇÃO/ TRAJETÓRIA	TIPO DE EXPOSIÇÃO
FÍSICO	Não encontrado	N/A	N/A	N/A
QUÍMICO	Não encontrado	N/A	N/A	N/A
BIOLÓGICO	Não encontrado	N/A	N/A	N/A
MEDIDAS DE CONTROLE EXISTENTES				
N/A				
MEDIDAS DE CONTROLE RECOMENDADAS				
N/A				
RECOMENDAÇÕES GERAIS				



PODER JUDICIÁRIO
JUSTIÇA DO TRABALHO
TRIBUNAL REGIONAL DO TRABALHO DA 2ª REGIÃO

ERGONOMIA ^{2,3} : 11.1.1 Posto de Trabalho
NOTAS
<p>¹ A compilação dos respectivos resultados pode ser consultada no Anexo I.</p> <p>² Visita Técnica da equipe Ergonomia em Ação ocorrida em 20/04/2017, na qual foram realizadas orientações, do ponto de vista ergonômico, sobre postura, gestos e uso adequado de mobiliário, equipamentos e acessórios existentes no posto de trabalho, bem como outras adequações necessárias (orientações realizadas no prédio antigo, em mobiliário com características similares).</p> <p>³ Indicado redesenho e adaptação do posto de secretário de audiências, conforme Processo COS/SESMT nº 004/2015 - Avaliação Ergonômica.</p>
LEGENDA
N/A – Não aplicável

SETOR			
18ª VARA DO TRABALHO DA ZONA SUL DE SÃO PAULO	LOCALIZAÇÃO: 3º andar - Bloco 02	JORNADA: 40 h/semana	Nº SERVIDORES: 14
DESCRIÇÃO DO AMBIENTE			
ÁREA / PÉ-DIREITO: PÉ-DIREITO – 2,67 m	PAREDE (ESTRUTURA/REVESTIMENTO): ALVENARIA, DRYWALL, PINTURA ESMALTE ACETINADO	PISO: VINÍLICO	
FORRO: PLACA DE GESSO ACARTONADO	TIPO DE ILUMINAÇÃO: NATURAL – JANELAS ARTIFICIAL – FLUORESCENTE	TIPO DE VENTILAÇÃO: NATURAL – JANELAS CONDICIONADOR DE AR ARTIFICIAL –	
DESCRIÇÃO SUMÁRIA DAS ATIVIDADES			
Atividade	Juiz do Trabalho – 1ª Instância		
Descrição das Atividades	Levar para a Vara processos físicos que foram examinados em sua residência. Preferir todas as decisões ligadas à execução dos processos. Realizar audiências de conciliação, instrução e julgamento. Ditar para o secretário de audiência os termos da ata. Supervisionar e dirigir os serviços administrativos da Secretaria, orientando os servidores quanto às diligências e providências a serem tomadas nos processos. Atender advogados que querem despachar diretamente. Prestar informações administrativas e judiciais aos demais órgãos (notadamente ao Tribunal) quando solicitados. Promover pesquisa nos sistemas informatizados, realizando diligências eletrônicas nos órgãos conveniados com o Tribunal (Banco Central, Receita Federal, INFOSEG, etc.). Elaborar e assinar despachos nos processos.		
Atividade	Diretor de Secretaria		
Descrição das Atividades	Consultar e analisar processos; redigir despachos; atender o público quando necessário; designar tarefas e distribuir trabalhos aos subordinados; orientar subordinados; assinar documentos (ofícios,		



PODER JUDICIÁRIO
JUSTIÇA DO TRABALHO
TRIBUNAL REGIONAL DO TRABALHO DA 2ª REGIÃO

	mandados, CP, etc.) consultar DO; consultar e-mail da Vara, consultar sistemas conveniados de restrições do TRT; administras a Vara; promover o elo entre servidores e juiz.			
Atividade	Assistente de Diretor			
Descrição das Atividades	Auxiliar o diretor de secretaria efetuando todos os serviços inerentes ao diretor, conforme caracterização da atividade específica.			
Atividade	Assistente de Juiz			
Descrição das Atividades	Ler e analisar processos; realizar pesquisas jurídicas; digitar minutas de sentenças e de outras decisões.			
Atividade	Auxiliar de Expediente – Atendente de Balcão			
Descrição das Atividades	Atender o público; procurar, organizar e arquivar processos; efetuar cargas dos processos aos advogados, conferindo folhas e procuração; juntar documentos ao processo.			
Atividade	Calculista			
Descrição das Atividades	Realizar análise, confecção e homologação de cálculos; redigir despachos e sentenças de liquidação.			
Atividade	Secretário de Audiência			
Descrição das Atividades	Procurar os processos da pauta nos escaninhos e mesas e transportá-los para a sala de audiência, e no final das audiências transportá-los de volta para a secretaria; apregoar as partes; digitar as atas de audiência; organizar os processos para o momento da audiência; fazer juntada de peças processuais e documentos aos autos; numerar folhas.			
Atividade	Diversas			
Descrição das Atividades	Procurar processos para juntada das petições; furar, numerar e juntar petições aos autos; revezar no atendimento ao balcão na ausência do auxiliar de expediente; cumprir e executar as ordens do juiz e do diretor; confeccionar intimação, citação, mandados, ofícios, cartas precatórias, de ordem e rogatórias, relação de baixa e malote; efetuar minutas de despachos; substituir secretário de audiência na ausência do mesmo.			
EQUIPAMENTOS UTILIZADOS NAS ATIVIDADES				
Computador de mesa, impressora com escâner, telefone.				
RISCOS AMBIENTAIS¹				
RISCO	AGENTE	FONTE GERADORA	PROPAGAÇÃO/ TRAJETÓRIA	TIPO DE EXPOSIÇÃO
FÍSICO	Não encontrado	N/A	N/A	N/A
QUÍMICO	Não encontrado	N/A	N/A	N/A
BIOLÓGICO	Não encontrado	N/A	N/A	N/A



PODER JUDICIÁRIO
JUSTIÇA DO TRABALHO
TRIBUNAL REGIONAL DO TRABALHO DA 2ª REGIÃO

MEDIDAS DE CONTROLE EXISTENTES
N/A
MEDIDAS DE CONTROLE RECOMENDADAS
N/A
RECOMENDAÇÕES GERAIS
ERGONOMIA: 11.1.1 Posto de Trabalho
NOTAS
¹ A compilação dos respectivos resultados pode ser consultada no Anexo I .
LEGENDA
N/A – Não aplicável

SETOR			
19ª VARA DO TRABALHO DA ZONA SUL DE SÃO PAULO	LOCALIZAÇÃO: 4º andar - Bloco 02	JORNADA: 40 h/semana	Nº SERVIDORES: 12
DESCRIÇÃO DO AMBIENTE			
ÁREA / PÉ-DIREITO:	PAREDE (ESTRUTURA/REVESTIMENTO): ALVENARIA, DRYWALL, PINTURA ESMALTE ACETINADO	PISO: VINÍLICO	
FORRO: PLACA DE GESSO ACARTONADO	TIPO DE ILUMINAÇÃO: NATURAL – JANELAS ARTIFICIAL – FLUORESCENTE	TIPO DE VENTILAÇÃO: NATURAL – JANELAS CONDICIONADOR DE AR ARTIFICIAL –	
DESCRIÇÃO SUMÁRIA DAS ATIVIDADES			
Atividade	Juiz do Trabalho – 1ª Instância		
Descrição das Atividades	Levar para a Vara processos físicos que foram examinados em sua residência. Proferir todas as decisões ligadas à execução dos processos. Realizar audiências de conciliação, instrução e julgamento. Ditar para o secretário de audiência os termos da ata. Supervisionar e dirigir os serviços administrativos da Secretaria, orientando os servidores quanto às diligências e providências a serem tomadas nos processos. Atender advogados que querem despachar diretamente. Prestar informações administrativas e judiciais aos demais órgãos (notadamente ao Tribunal) quando solicitados. Promover pesquisa nos sistemas informatizados, realizando diligências eletrônicas nos órgãos conveniados com o Tribunal (Banco Central, Receita Federal, INFOSEG, etc.). Elaborar e assinar despachos nos processos.		
Atividade	Diretor de Secretaria		



PODER JUDICIÁRIO
JUSTIÇA DO TRABALHO
TRIBUNAL REGIONAL DO TRABALHO DA 2ª REGIÃO

Descrição das Atividades	Consultar e analisar processos; redigir despachos; atender o público quando necessário; designar tarefas e distribuir trabalhos aos subordinados; orientar subordinados; assinar documentos (ofícios, mandados, CP, etc.) consultar DO; consultar e-mail da Vara, consultar sistemas conveniados de restrições do TRT; administrar a Vara; promover o elo entre servidores e juiz.			
Atividade	Assistente de Diretor			
Descrição das Atividades	Auxiliar o diretor de secretaria efetuando todos os serviços inerentes ao diretor, conforme caracterização da atividade específica.			
Atividade	Assistente de Juiz			
Descrição das Atividades	Ler e analisar processos; realizar pesquisas jurídicas; digitar minutas de sentenças e de outras decisões.			
Atividade	Auxiliar de Expediente – Atendente de Balcão			
Descrição das Atividades	Atender o público; procurar, organizar e arquivar processos; efetuar cargas dos processos aos advogados, conferindo folhas e procuração; juntar documentos ao processo.			
Atividade	Calculista			
Descrição das Atividades	Realizar análise, confecção e homologação de cálculos; redigir despachos e sentenças de liquidação.			
Atividade	Secretário de Audiência			
Descrição das Atividades	Procurar os processos da pauta nos escaninhos e mesas e transportá-los para a sala de audiência, e no final das audiências transportá-los de volta para a secretaria; apregoar as partes; digitar as atas de audiência; organizar os processos para o momento da audiência; fazer juntada de peças processuais e documentos aos autos; numerar folhas.			
Atividade	Diversas			
Descrição das Atividades	Procurar processos para juntada das petições; furar, numerar e juntar petições aos autos; revezar no atendimento ao balcão na ausência do auxiliar de expediente; cumprir e executar as ordens do juiz e do diretor; confeccionar intimação, citação, mandados, ofícios, cartas precatórias, de ordem e rogatórias, relação de baixa e malote; efetuar minutas de despachos; substituir secretário de audiência na ausência do mesmo.			
EQUIPAMENTOS UTILIZADOS NAS ATIVIDADES				
Computador de mesa, impressora com escâner, telefone.				
RISCOS AMBIENTAIS¹				
RISCO	AGENTE	FONTE GERADORA	PROPAGAÇÃO/ TRAJETÓRIA	TIPO DE EXPOSIÇÃO
FÍSICO	Não encontrado	N/A	N/A	N/A
QUÍMICO	Não encontrado	N/A	N/A	N/A
BIOLÓGICO	Não encontrado	N/A	N/A	N/A



PODER JUDICIÁRIO
JUSTIÇA DO TRABALHO
TRIBUNAL REGIONAL DO TRABALHO DA 2ª REGIÃO

MEDIDAS DE CONTROLE EXISTENTES
N/A
MEDIDAS DE CONTROLE RECOMENDADAS
N/A
RECOMENDAÇÕES GERAIS
ERGONOMIA: 11.1.1 Posto de Trabalho
NOTAS
¹ A compilação dos respectivos resultados pode ser consultada no Anexo I .
LEGENDA
N/A – Não aplicável

SETOR			
20ª VARA DO TRABALHO DA ZONA SUL DE SÃO PAULO	LOCALIZAÇÃO: 4º andar - Bloco 02	JORNADA: 40 h/semana	Nº SERVIDORES: 10
DESCRIÇÃO DO AMBIENTE			
ÁREA / PÉ-DIREITO:	PAREDE (ESTRUTURA/REVESTIMENTO): ALVENARIA, DRYWALL, PINTURA ESMALTE ACETINADO	PISO: VINÍLICO	
FORRO: PLACA DE GESSO ACARTONADO	TIPO DE ILUMINAÇÃO: NATURAL – JANELAS ARTIFICIAL – FLUORESCENTE	TIPO DE VENTILAÇÃO: ARTIFICIAL – CONDICIONADOR DE AR	
DESCRIÇÃO SUMÁRIA DAS ATIVIDADES			
Atividade	Juiz do Trabalho – 1ª Instância		
Descrição das Atividades	Levar para a Vara processos físicos que foram examinados em sua residência. Proferir todas as decisões ligadas à execução dos processos. Realizar audiências de conciliação, instrução e julgamento. Ditar para o secretário de audiência os termos da ata. Supervisionar e dirigir os serviços administrativos da Secretaria, orientando os servidores quanto às diligências e providências a serem tomadas nos processos. Atender advogados que querem despachar diretamente. Prestar informações administrativas e judiciais aos demais órgãos (notadamente ao Tribunal) quando solicitados. Promover pesquisa nos sistemas informatizados, realizando diligências eletrônicas nos órgãos conveniados com o Tribunal (Banco Central, Receita Federal, INFOSEG, etc.). Elaborar e assinar despachos nos processos.		
Atividade	Diretor de Secretaria		
Descrição das	Consultar e analisar processos; redigir despachos; atender o público		



PODER JUDICIÁRIO
JUSTIÇA DO TRABALHO
TRIBUNAL REGIONAL DO TRABALHO DA 2ª REGIÃO

Atividades	quando necessário; designar tarefas e distribuir trabalhos aos subordinados; orientar subordinados; assinar documentos (ofícios, mandados, CP, etc.) consultar DO; consultar e-mail da Vara, consultar sistemas conveniados de restrições do TRT; administrar a Vara; promover o elo entre servidores e juiz.			
Atividade	Assistente de Diretor			
Descrição das Atividades	Auxiliar o diretor de secretaria efetuando todos os serviços inerentes ao diretor, conforme caracterização da atividade específica.			
Atividade	Assistente de Juiz			
Descrição das Atividades	Ler e analisar processos; realizar pesquisas jurídicas; digitar minutas de sentenças e de outras decisões.			
Atividade	Auxiliar de Expediente – Atendente de Balcão			
Descrição das Atividades	Atender o público; procurar, organizar e arquivar processos; efetuar cargas dos processos aos advogados, conferindo folhas e procuração; juntar documentos ao processo.			
Atividade	Calculista			
Descrição das Atividades	Realizar análise, confecção e homologação de cálculos; redigir despachos e sentenças de liquidação.			
Atividade	Secretário de Audiência			
Descrição das Atividades	Procurar os processos da pauta nos escaninhos e mesas e transportá-los para a sala de audiência, e no final das audiências transportá-los de volta para a secretaria; apregoar as partes; digitar as atas de audiência; organizar os processos para o momento da audiência; fazer juntada de peças processuais e documentos aos autos; numerar folhas.			
Atividade	Diversas			
Descrição das Atividades	Procurar processos para juntada das petições; furar, numerar e juntar petições aos autos; revezar no atendimento ao balcão na ausência do auxiliar de expediente; cumprir e executar as ordens do juiz e do diretor; confeccionar intimação, citação, mandados, ofícios, cartas precatórias, de ordem e rogatórias, relação de baixa e malote; efetuar minutas de despachos; substituir secretário de audiência na ausência do mesmo.			
EQUIPAMENTOS UTILIZADOS NAS ATIVIDADES				
Computador de mesa, impressora, telefone.				
RISCOS AMBIENTAIS¹				
RISCO	AGENTE	FONTE GERADORA	PROPAGAÇÃO/ TRAJETÓRIA	TIPO DE EXPOSIÇÃO
FÍSICO	Não encontrado	N/A	N/A	N/A
QUÍMICO	Não encontrado	N/A	N/A	N/A
BIOLÓGICO	Não encontrado	N/A	N/A	N/A



PODER JUDICIÁRIO
JUSTIÇA DO TRABALHO
TRIBUNAL REGIONAL DO TRABALHO DA 2ª REGIÃO

MEDIDAS DE CONTROLE EXISTENTES
N/A
MEDIDAS DE CONTROLE RECOMENDADAS
N/A
RECOMENDAÇÕES GERAIS
ERGONOMIA ^{2,3} :11.1.1 Posto de Trabalho
NOTAS
<p>¹ A compilação dos respectivos resultados pode ser consultada no Anexo I.</p> <p>² Visita Técnica da equipe Ergonomia em Ação ocorrida em 18/08/2016, na qual foram realizadas orientações, do ponto de vista ergonômico, sobre postura, gestos e uso adequado de mobiliário, equipamentos e acessórios existentes no posto de trabalho, bem como outras adequações necessárias (orientações realizadas no prédio antigo, em mobiliário com características similares).</p> <p>³ Indicado redesenho e adaptação do posto de secretário de audiências, conforme Processo COS/SESMT nº 004/2015 - Avaliação Ergonômica.</p>
LEGENDA
N/A – Não aplicável

SETOR		
TELETRABALHO (Para servidores aprovados no processo)	LOCALIZAÇÃO:	JORNADA:
	Domicílio (local escolhido pelo servidor)	40h/semana
CONSIDERAÇÕES SESMT		
<p>A Res. CSJT nº 151/2015, alterada pela Res. nº 207/2017, introduz a modalidade de teletrabalho às práticas institucionais da Justiça do Trabalho de primeiro e segundo graus. Por meio desses documentos legais, é delegado ao servidor em teletrabalho a organização e a regulação do tempo (art. 14, § único), bem como a responsabilidade pelas estruturas física e tecnológica necessárias à realização do trabalho (art. 12). Entretanto, a mesma legislação atribui aos Regionais a responsabilidade pela orientação sobre aspectos ergonômicos adequados à realização das atividades em domicílio e sobre requisitos técnicos dos equipamentos a serem utilizados (art. 22).</p> <p>Já a Res. CNJ nº 227/2016, alterada pela Res. 298/2019, que regulamenta o teletrabalho no âmbito do Poder Judiciário, estabelece a obrigatoriedade do exame periódico anual para estes servidores (art. 9 item IX). Além de atribuir ao servidor a responsabilidade de providenciar e manter espaço físico, mobiliário e equipamentos próprios e adequados ao trabalho, comprovado por meio de declaração (art. 9º § 4º e 5º).</p> <p>Com base nesses regulamentos, o TRT2 regulamentou o teletrabalho no âmbito de seu Regional por meio do Ato GP nº 56/2018. Em seu art. 4º, item III, a participação do servidor em regime de teletrabalho é condicionada à avaliação médica e biopsicossocial para detectar as condições de risco, determinando, ainda, a obrigatoriedade do servidor de submeter-se, anualmente, ao exame periódico.</p>		



PODER JUDICIÁRIO
JUSTIÇA DO TRABALHO
TRIBUNAL REGIONAL DO TRABALHO DA 2ª REGIÃO

Neste Regional, o servidor, candidato a teletrabalho, passa pelas seguintes etapas:

- 1) Avaliação psicológica;
- 2) Avaliação médico-ocupacional através da realização do exame médico periódico;
- 3) Orientação ergonômica quanto à adequação do posto de trabalho a ser montado no local em que executará o teletrabalho;
- 4) Autodeclaração do servidor de que a instalação em que executará teletrabalho atende às recomendações ergonômicas e que ele recebeu as orientações ergonômicas necessárias a realizar e manter a referida adequação.

O servidor considerado inapto por condições médicas no exame periódico não poderá executar teletrabalho.

POSTO DE TRABALHO UTILIZADO NAS ATIVIDADES

A montagem do posto de trabalho informatizado sugerido pelo Tribunal para realização do teletrabalho é de responsabilidade do servidor. Este deverá seguir os requisitos tecnológicos recomendados pela equipe de TI e as orientações ergonômicas contidas no Manual de Teletrabalho, que são apresentadas ao servidor, pessoalmente, pela equipe da SESMT quando de sua adesão ao regime.

A equipe de Segurança e Medicina do Trabalho não faz verificações periódicas ou rotineiras em postos de trabalho domiciliares, cabendo ao servidor atentar para a organização do trabalho, inclusive regulação do tempo, e para a manutenção do posto de trabalho conforme orientações expedidas no manual acima mencionado e das condições de trabalho por ele declaradas, cuja finalidade é assegurar a saúde e a segurança dos servidores em teletrabalho.

O material educativo está disponível na intranet para consulta a qualquer momento. Dúvidas poderão, ainda, ser esclarecidas com a equipe da SESMT por mensagem eletrônica, telefone e também pessoalmente, por ocasião da realização do exame periódico com prévio agendamento.

RECOMENDAÇÕES GERAIS

ERGONOMIA: [11.1.1 Posto de Trabalho](#)

9 NOTAS GERAIS

- A descrição das atividades baseou-se no Relatório de Funções – Descritivo de Atividades Prédios de São Paulo – Capital, na Consolidação dos Atos da Estrutura Organizacional do TRT2, em normas do TRT2 e em relatos fornecidos por setores específicos. As atualizações necessárias serão realizadas pelo setor responsável e serão inseridas nas revisões do Programa.
- As ações de verificação e melhorias ergonômicas de aspecto biomecânico nos postos de trabalho estão contempladas no Projeto Ergonomia em Ação, que se encontra em andamento e tem caráter permanente. As demandas pontuais serão avaliadas por equipe da SESMT responsável pelo projeto.
- O levantamento de possíveis situações de riscos de acidentes, bem como a reavaliação das condições de conforto dos ambientes, serão realizados durante as inspeções da equipe



PODER JUDICIÁRIO
JUSTIÇA DO TRABALHO
TRIBUNAL REGIONAL DO TRABALHO DA 2ª REGIÃO

SESMT para revisão do Programa. Este será devidamente documentado e apresentado com as respectivas sugestões de melhorias. Todas as situações verificadas antes do início da revisão serão pontualmente tratadas pela equipe SESMT.

- Quanto ao aspecto prevenção e combate a incêndio, a formação e o treinamento da brigada de emergência são realizados, atualmente, pela Secretaria de Saúde, por meio do SESMT. As demais providências relacionadas à obtenção do AVCB, bem como à verificação das condições dos equipamentos de combate ao princípio de incêndio, estão a cargo da Secretaria de Infraestrutura, Logística e Administração Predial, por meio da Seção de Infraestrutura Mecânica e Segurança Contra Incêndio. O Plano Emergencial e respectivos exercícios periódicos aguardam deliberações administrativas para a respectiva implantação.
- As informações contidas neste PPRA, no que tange às variáveis ambientais (Nível de ruído, Nível de Iluminância, Umidade Relativa do Ar e Temperatura do Ar) foram medidas por equipe da SESMT, colocando-se em operação todos os equipamentos disponíveis e após a constatação de haverem atingido seu ponto de modulação.
- Qualquer divergência nos dados relacionados a denominação e localização de setores/áreas, número de funcionários e descrição sumária de atividades poderá ocorrer em virtude de reestruturações propostas por este Regional. Também podem ocorrer divergências em razão das especificidades de cargos e/ou funções que, por sua natureza, exijam o exercício das atividades em local distinto daquele onde figura a lotação.

10 DESCRIÇÃO DO PLANEJAMENTO ANUAL

AÇÕES DE MELHORIA		PRIORIDADE	DATA PREVISTA	RESPONSÁVEL
01	Projeto Ergonomia em Ação – visitas para orientação e detecção de problemas ergonômicos biomecânicos. ¹	Média	Permanente	SESMT / Secretaria de Saúde
Notas: ¹ A continuidade das ações de melhorias está condicionada à manutenção da equipe técnica conforme descrito no referido projeto.				

11 RECOMENDAÇÕES GERAIS

11.1 ERGONOMIA

11.1.1 POSTO DE TRABALHO INFORMATIZADO

Para maior conforto no posto de trabalho, é importante que mobiliário e equipamentos estejam adequadamente ajustados às condições do usuário. Uma extensa abordagem destas



PODER JUDICIÁRIO
JUSTIÇA DO TRABALHO
TRIBUNAL REGIONAL DO TRABALHO DA 2ª REGIÃO

questões está disponível no manual do teletrabalho (link abaixo), considerando que o teletrabalho ocorre também em posto informatizado, as recomendações ergonômicas são essencialmente as mesmas.

Para melhor ajuste, pode ser necessária a retirada do suporte de teclado ou, ainda, a mudança de lado do gaveteiro das estações de trabalho. Em qualquer desses casos, deve-se encaminhar e-mail para adm.predial@trtsp.jus.br com a solicitação, que ela será incluída no cronograma da seção responsável.

Além do ajuste do posto de trabalho, é recomendado que sejam utilizados acessórios que proporcionem apoio a determinados segmentos do corpo. O TRT 2 já disponibilizou para servidores e magistrados apoio de punho para teclado, *mouse pad* e apoio para os pés, com o objetivo de oferecer melhores condições. Entretanto, o uso dos acessórios, embora altamente recomendado, é facultativo, cabendo ao trabalhador, após orientação, optar pelo seu uso ou não.

Caso o posto de trabalho não conte com um desses itens, deve-se verificar com o superior imediato sua disponibilidade no local de trabalho, não havendo itens disponíveis é possível solicitá-los à Seção de Material por meio de **PROAD**.

Para reduzir situações que possam provocar lesões, recomenda-se também que, além do ajuste no posto de trabalho, sejam realizadas pausas de 5 a 10 minutos a cada hora trabalhada, fora do posto de trabalho preferencialmente. Pode-se utilizar essa pausa para a realização de alongamento e exercícios recomendados pela equipe de Ginástica Laboral do TRT 2, incluindo exercícios para os olhos e cujas ilustrações podem ser acessadas na intranet ou pelos links abaixo:

Os servidores podem requerer orientações ergonômicas individualizadas sobre seu posto de trabalho abrindo um **PROAD** de solicitação de visita técnica ergonômica - Ergonomia em Ação, em que uma equipe da Seção de Engenharia de Segurança e Medicina do Trabalho (SESMT) se desloca até o local de trabalho para atender a solicitação, que também pode ser coletiva, atendendo todos os servidores do setor.

Alongamentos:

<http://intranet.trtsp.jus.br/images/pordentrodotr/laboral/alongamentos.pdf>

Olhos

<http://intranet.trtsp.jus.br/images/pordentrodotr/laboral/exercicio-olhos.pdf>

Folder Ergonomia em Ação:

https://intranet.trtsp.jus.br/images/pordentrodotr/saude/anexos/Anexo_1.pdf



PODER JUDICIÁRIO
JUSTIÇA DO TRABALHO
TRIBUNAL REGIONAL DO TRABALHO DA 2ª REGIÃO

Manual apoio de pés:

https://intranet.trtsp.jus.br/images/pordentrodotrt/saude/anexos/Anexo_II.pdf

Manual teletrabalho:

<https://intranet.trtsp.jus.br/images/pordentrodotrt/saude/documentos/teletrabalho.pdf>

11.2 EQUIPAMENTO DE PROTEÇÃO INDIVIDUAL (EPI)

Divisões, Coordenadorias, Seções ou Setores do TRT2, nos quais estejam lotados funcionários com atribuições que demandem atuar ou adentrar em depósitos e oficinas, visitar obras ou instalações em fase de planejamento, execução ou manutenção, devem disponibilizar aos servidores um conjunto de Equipamentos de Proteção Individual, compatível com os riscos aos quais são expostos.

11.2.1 Controle de entrega, reposição e treinamento

Devem, tais servidores, assinar ficha de controle de entrega e responsabilizarem-se pela guarda, conservação e uso adequado, conforme a finalidade dos EPI.

Demanda-se a reposição dos equipamentos assim que vencidos os prazos de validade dos respectivos Certificados de Aprovação (CA), ou quando os mesmos se mostrarem inoperantes.

Participação em treinamento específico, por parte dos servidores, constituirá evidência de que os mesmos, efetivamente, conhecem a finalidade e a correta utilização dos EPI.

11.3 TRABALHO EM ESPAÇOS CONFINADOS

Espaço Confinado é qualquer área ou ambiente não projetado para ocupação humana contínua, que possua meios limitados de entrada e saída, cuja ventilação existente é insuficiente para remover contaminantes ou onde possa existir a deficiência ou enriquecimento de oxigênio.

Necessário se faz relacionar todos os espaços confinados existentes nas Unidades deste TRT2, prover sinalização que identifique tais espaços, bem como, para cada um desses pontos, identificar os riscos específicos, deixando formalizado quem é o responsável técnico pelo cumprimento da NR 33 da Portaria 3214 do MTb.

Não é permitida a entrada, em qualquer espaço confinado, sem que o servidor esteja devidamente treinado, bem como, sem a presença de um “Supervisor de Entrada”, também



PODER JUDICIÁRIO
JUSTIÇA DO TRABALHO
TRIBUNAL REGIONAL DO TRABALHO DA 2ª REGIÃO

treinado para as situações emergenciais.

Permissão de Entrada e Trabalho deverá ser emitida pelo responsável, antes do ingresso de qualquer pessoa a um espaço confinado.

O servidor só será autorizado a adentrar em um espaço confinado quando, através do respectivo Atestado de Saúde Ocupacional, tiver sua aptidão comprovada para tal atividade, conforme requerido no PCMSO. As mesmas exigências são aplicáveis a qualquer trabalhador que realize atividades de qualquer natureza nos espaços identificados, incluindo os trabalhadores contratados.

11.4 TRABALHO EM ALTURA

Considera-se trabalho em altura toda atividade executada acima de dois (2) metros do nível inferior, onde haja risco de queda.

Só se fará qualquer trabalho em altura mediante supervisão de um responsável, pautando-se a atividade em avaliação prévia, que delimite os riscos e as medidas de controle que serão tomadas, a disponibilidade dos EPI previstos em Norma, a constatação de estar o servidor aprovado em treinamento teórico e prático, bem como, a emissão da respectiva Permissão de Trabalho (PT).

O servidor só será autorizado a subir quando, através do respectivo Atestado de Saúde Ocupacional, tiver sua aptidão comprovada para trabalho em altura.

Por sistema de ancoragem, entende-se, “um conjunto de componentes, integrante de um sistema de proteção individual contra quedas (SPIQ), que incorpora um ou mais pontos de ancoragem, aos quais podem ser conectados equipamentos de proteção individual (EPI) contra quedas”, ao qual o servidor deverá permanecer conectado durante todo o período de exposição ao risco de queda. Tais pontos deverão ser submetidos a verificações periódicas, mantendo-se vigente a devida anotação de responsabilidade técnica, por profissional habilitado, junto ao Conselho Regional de Engenharia e Agronomia (CREA).

A utilização de equipamentos de guindar ou utilizados para a movimentação e transporte de pessoas deve ser pautada por minuciosa análise do prontuário específico, na qual se constate a capacidade de carga dos equipamentos, as boas condições de manutenção, bem como a vigente anotação de responsabilidade técnica junto ao Conselho Regional de Engenharia e Agronomia (CREA).



PODER JUDICIÁRIO
JUSTIÇA DO TRABALHO
TRIBUNAL REGIONAL DO TRABALHO DA 2ª REGIÃO

11.5 TRABALHO COM ELETRICIDADE

Necessário se faz constituir prontuário de instalações elétricas para cada uma das unidades do TRT2, conforme regulamentado pela NR 10, com ênfase à especificação dos equipamentos de proteção coletiva e individual, bem como à documentação que comprove a qualificação, habilitação, capacitação e autorização dos trabalhadores envolvidos na manutenção da rede instalada.

A qualificação será comprovada por apresentação de Certificados de Treinamento normatizado.

A saúde do trabalhador deverá ser comprovada por Atestado de Saúde Ocupacional, explicitando a aptidão para o trabalho com eletricidade, conforme requerido no PCMSO.

Somente pessoas autorizadas – através da emissão e liberação da respectiva Permissão de Trabalho por responsável formalmente designado – pode interagir com as instalações elétricas.

Em todas as Unidades do TRT2, a intervenção de trabalhadores em instalações elétricas de alta-tensão e/ou no Sistema Elétrico de Potência, dentro dos limites estabelecidos como zona de risco, conforme Anexo II da NR 10, somente será realizada com emissão de autorização pelo responsável pelo serviço e após a desenergização, conforme procedimento estabelecido.

11.6 CONDUÇÃO DE VEÍCULOS

Importa que os servidores que conduzam veículos oficiais em serviço, além de possuírem habilitação para a categoria do veículo, sejam treinados em Direção Defensiva.

11.7 CONSTRUÇÃO CIVIL E REFORMAS

Para a execução de Obras de Construção Civil ou Reformas que empregarem vinte (20) ou mais trabalhadores, demandar-se-á da Empresa Contratada a elaboração de Programa de Condições e Meio Ambiente de Trabalho na Indústria da Construção (PCMAT).

Independentemente do número de trabalhadores empregados na obra, as passarelas, depósitos de entulho, escavações, taludes, áreas de vivência dos trabalhadores ali empregados e outras condições remanescentes desses serviços, devem ser planejadas de tal forma a atender as disposições previstas em norma regulamentadora (NR 18) a fim de não impactar a Segurança dos



PODER JUDICIÁRIO
JUSTIÇA DO TRABALHO
TRIBUNAL REGIONAL DO TRABALHO DA 2ª REGIÃO

servidores que demandam seu local de trabalho.

Farta sinalização de segurança deverá ser empregada, por vezes delimitando-se e isolando-se fisicamente áreas e prevendo acessos extraordinários para que a integridade dos servidores e demais transeuntes seja efetiva.



PODER JUDICIÁRIO
JUSTIÇA DO TRABALHO
TRIBUNAL REGIONAL DO TRABALHO DA 2ª REGIÃO

ANEXO I - RESULTADO DAS AVALIAÇÕES QUANTITATIVAS POR AMBIENTE

AVALIAÇÕES INDIVIDUAIS FÓRUM DA ZONA SUL SETOR: PORTARIA								
SUBSETOR	POSTO	CARGO	NR 15		NR 17			
			AVALIAÇÃO QUALITATIVA		AVALIAÇÃO QUANTITATIVA			
			Risco avaliado	Conclusão	Índice avaliado	Valor aferido	Recomendação (NR 17)	Conclusão
PORTARIA	1		Físico	Não encontrado	Ruído dB (A)	65,3	≤ 65	Inadequado
			Químico	Não encontrado	Temperatura (°C)	25,8	20 a 23	Inadequado
			Biológico	Não encontrado	Iluminância (lux)	535	~500	Adequado
					Velocidade do ar (m/s)		< 0,75	Adequado
					Umidade relativa do ar (%)	56,8	> 40	Adequado
	2		Físico	Não encontrado	Ruído dB (A)	64,4	≤ 65	Adequado
			Químico	Não encontrado	Temperatura (°C)	25,8	20 a 23	Inadequado
			Biológico	Não encontrado	Iluminância (lux)	475	~500	Inadequado
					Velocidade do ar (m/s)		< 0,75	Adequado
					Umidade relativa do ar (%)	56,7	> 40	Adequado
	3		Físico	Não encontrado	Ruído dB (A)	64,8	≤ 65	Adequado
			Químico	Não encontrado	Temperatura (°C)	25,9	20 a 23	Inadequado
			Biológico	Não encontrado	Iluminância (lux)	310	~500	Inadequado
					Velocidade do ar (m/s)		< 0,75	Adequado
					Umidade relativa do ar (%)	56,7	> 40	Adequado
	4		Físico	Não encontrado	Ruído dB (A)	63,2	≤ 65	Adequado
			Químico	Não encontrado	Temperatura (°C)	26,1	20 a 23	Inadequado
			Biológico	Não encontrado	Iluminância (lux)	395	~500	Inadequado
					Velocidade do ar (m/s)		< 0,75	Adequado
					Umidade relativa do ar (%)	56,8	> 40	Adequado

Avaliações realizadas pelo SESMT em 14/05/18, às 12h, temperatura externa, 26,6°C, ensolarado.



PODER JUDICIÁRIO
JUSTIÇA DO TRABALHO
TRIBUNAL REGIONAL DO TRABALHO DA 2ª REGIÃO

FÓRUM DA ZONA SUL - BLOCO 3 - TERREO - PORTARIA

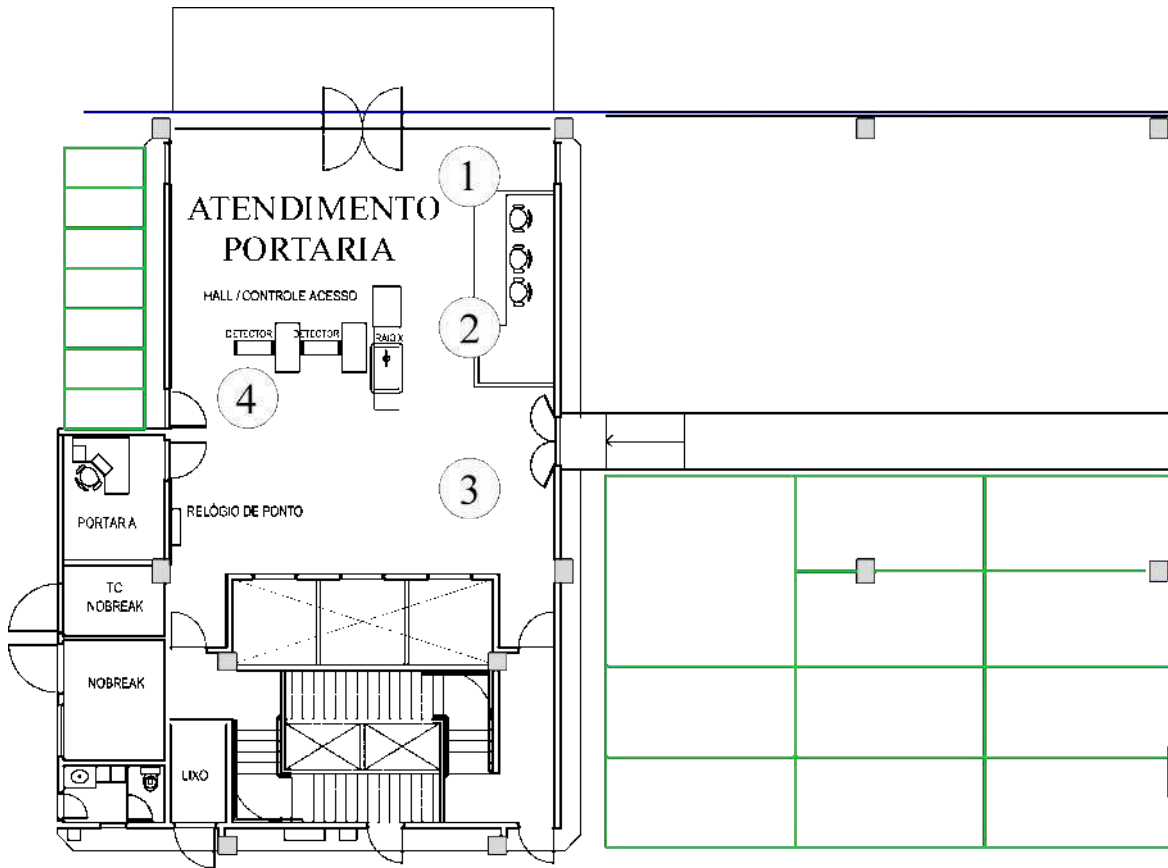



PODER JUDICIÁRIO
JUSTIÇA DO TRABALHO
TRIBUNAL REGIONAL DO TRABALHO DA 2ª REGIÃO

AVALIAÇÕES INDIVIDUAIS FÓRUM DA ZONA SUL SETOR: 1ª VARA DO TRABALHO DA ZONA SUL									
SUBSETOR	POSTO	CARGO	NR 15		NR 17				
			AVALIAÇÃO QUALITATIVA		AVALIAÇÃO QUANTITATIVA				
			Risco avaliado	Conclusão	Índice avaliado	Valor aferido	Recomendado (NR 17)	Conclusão	
	1		Físico	Não encontrado	Ruído dB (A)	39,9	≤ 65	Adequado	
			Químico	Não encontrado	Temperatura (°C)	25,5	20 a 23	Inadequado	
			Biológico	Não encontrado	Iluminância (lux)	612,0	~500	Adequado	
					Velocidade do ar (m/s)		< 0,75	Adequado	
					Umidade relativa do ar (%)	52,3	> 40	Adequado	
	2			Físico	Não encontrado	Ruído dB (A)	44,4	≤ 65	Adequado
				Químico	Não encontrado	Temperatura (°C)	25,0	20 a 23	Inadequado
				Biológico	Não encontrado	Iluminância (lux)	648,0	~500	Adequado
						Velocidade do ar (m/s)		< 0,75	Adequado
						Umidade relativa do ar (%)	52,2	> 40	Adequado
3			Físico	Não encontrado	Ruído dB (A)	49,4	≤ 65	Adequado	
			Químico	Não encontrado	Temperatura (°C)	25,0	20 a 23	Inadequado	
			Biológico	Não encontrado	Iluminância (lux)	993,0	~500	Adequado	
					Velocidade do ar (m/s)		< 0,75	Adequado	
					Umidade relativa do ar (%)	51,8	> 40	Adequado	
4			Físico	Não encontrado	Ruído dB (A)	48,8	≤ 65	Adequado	
			Químico	Não encontrado	Temperatura (°C)	25,0	20 a 23	Inadequado	
			Biológico	Não encontrado	Iluminância (lux)	957,0	~500	Adequado	
					Velocidade do ar (m/s)		< 0,75	Adequado	
					Umidade relativa do ar (%)	51,6	> 40	Adequado	
5			Físico	Não encontrado	Ruído dB (A)	48,1	≤ 65	Adequado	
			Químico	Não encontrado	Temperatura (°C)	25,2	20 a 23	Inadequado	
			Biológico	Não encontrado	Iluminância (lux)	855,0	~500	Adequado	
					Velocidade do ar (m/s)		< 0,75	Adequado	
					Umidade relativa do ar (%)	51,7	> 40	Adequado	
6			Físico	Não encontrado	Ruído dB (A)	44,6	≤ 65	Adequado	
			Químico	Não encontrado	Temperatura (°C)	25,3	20 a 23	Inadequado	
			Biológico	Não encontrado	Iluminância (lux)	723,0	~500	Adequado	
					Velocidade do ar (m/s)		< 0,75	Adequado	
					Umidade relativa do ar (%)	51,9	> 40	Adequado	
7			Físico	Não encontrado	Ruído dB (A)	44,4	≤ 65	Adequado	
			Químico	Não encontrado	Temperatura (°C)	25,0	20 a 23	Inadequado	
			Biológico	Não encontrado	Iluminância (lux)	899,0	~500	Adequado	
					Velocidade do ar (m/s)		< 0,75	Adequado	
					Umidade relativa do ar (%)	52,0	> 40	Adequado	
8			Físico	Não encontrado	Ruído dB (A)	43,6	≤ 65	Adequado	
			Químico	Não encontrado	Temperatura (°C)	25,0	20 a 23	Inadequado	
			Biológico	Não encontrado	Iluminância (lux)	800,0	~500	Adequado	
					Velocidade do ar (m/s)		< 0,75	Adequado	
					Umidade relativa do ar (%)	51,6	> 40	Adequado	



PODER JUDICIÁRIO
JUSTIÇA DO TRABALHO
TRIBUNAL REGIONAL DO TRABALHO DA 2ª REGIÃO

AVALIAÇÕES INDIVIDUAIS FÓRUM DA ZONA SUL SETOR: 1ª VARA DO TRABALHO DA ZONA SUL								
SUBSETOR	POSTO	CARGO	NR 15		NR 17			
			AVALIAÇÃO QUALITATIVA		AVALIAÇÃO QUANTITATIVA			
			Risco avaliado	Conclusão	Índice avaliado	Valor aferido	Recomendado (NR 17)	Conclusão
SECRETARIA	9		Físico	Não encontrado	Ruído dB (A)	47,5	≤ 65	Adequado
			Químico	Não encontrado	Temperatura (°C)	23,8	20 a 23	Inadequado
			Biológico	Não encontrado	Iluminância (lux)	646,0	~500	Adequado
					Velocidade do ar (m/s)		< 0,75	Adequado
			Umidade relativa do ar (%)	51,7	> 40	Adequado		
	10		Físico	Não encontrado	Ruído dB (A)	44,8	≤ 65	Adequado
			Químico	Não encontrado	Temperatura (°C)	25,8	20 a 23	Inadequado
			Biológico	Não encontrado	Iluminância (lux)	337,0	~500	Inadequado
				Velocidade do ar (m/s)		< 0,75	Adequado	
		Umidade relativa do ar (%)	55,9	> 40	Adequado			
GAB TITULAR	11		Físico	Não encontrado	Ruído dB (A)	30,0	≤ 65	Adequado
			Químico	Não encontrado	Temperatura (°C)	25,2	20 a 23	Inadequado
			Biológico	Não encontrado	Iluminância (lux)	928,0	~500	Adequado
					Velocidade do ar (m/s)		< 0,75	Adequado
					Umidade relativa do ar (%)	54,9	> 40	Adequado
GAB AUXILIAR	12		Físico	Não encontrado	Ruído dB (A)	32,9	≤ 65	Adequado
			Químico	Não encontrado	Temperatura (°C)	25,3	20 a 23	Inadequado
			Biológico	Não encontrado	Iluminância (lux)	698,0	~500	Adequado
					Velocidade do ar (m/s)		< 0,75	Adequado
					Umidade relativa do ar (%)	54,7	> 40	Adequado
SALA DE AUDIÊNCIA	13		Físico	Não encontrado	Ruído dB (A)	56,8	≤ 65	Adequado
			Químico	Não encontrado	Temperatura (°C)	25,7	20 a 23	Inadequado
			Biológico	Não encontrado	Iluminância (lux)	588,0	~500	Adequado
					Velocidade do ar (m/s)		< 0,75	Adequado
					Umidade relativa do ar (%)	55,7	> 40	Adequado
	14		Físico	Não encontrado	Ruído dB (A)	51,6	≤ 65	Adequado
			Químico	Não encontrado	Temperatura (°C)	25,8	20 a 23	Inadequado
			Biológico	Não encontrado	Iluminância (lux)	592,0	~500	Adequado
					Velocidade do ar (m/s)		< 0,75	Adequado
					Umidade relativa do ar (%)	55,6	> 40	Adequado

Medições na copa: Ruído dB(A) 38,1; Temperatura (°C) 25,5; Iluminação (Lux) 555 e Umidade Relativa do Ar (%) 56,0.

Avaliações realizadas pelo SESMT em 10/05/18, às 15:30, temperatura externa, 29,6°C.



**PODER JUDICIÁRIO
JUSTIÇA DO TRABALHO
TRIBUNAL REGIONAL DO TRABALHO DA 2ª REGIÃO**

AVALIAÇÕES INDIVIDUAIS FÓRUM DA ZONA SUL SETOR: 2ª VARA DO TRABALHO DA ZONA SUL									
SUBSETOR	POSTO	CARGO	NR 15		NR 17				
			AVALIAÇÃO QUALITATIVA		AVALIAÇÃO QUANTITATIVA				
			Risco avaliado	Conclusão	Índice avaliado	Valor aferido	Recomendado (NR 17)	Conclusão	
	1		Físico	Não encontrado	Ruído dB (A)	46.5	≤ 65	Adequado	
			Químico	Não encontrado	Temperatura (°C)	25.9	20 a 23	Inadequado	
			Biológico	Não encontrado	Iluminância (lux)	704.0	~500	Adequado	
					Velocidade do ar (m/s)		< 0,75	Adequado	
					Umidade relativa do ar (%)	53.0	> 40	Adequado	
	2			Físico	Não encontrado	Ruído dB (A)	48.7	≤ 65	Adequado
				Químico	Não encontrado	Temperatura (°C)	24.8	20 a 23	Inadequado
				Biológico	Não encontrado	Iluminância (lux)	561.0	~500	Adequado
						Velocidade do ar (m/s)		< 0,75	Adequado
						Umidade relativa do ar (%)	53.5	> 40	Adequado
3			Físico	Não encontrado	Ruído dB (A)		≤ 65	Adequado	
			Químico	Não encontrado	Temperatura (°C)		20 a 23	Inadequado	
			Biológico	Não encontrado	Iluminância (lux)		~500	Inadequado	
					Velocidade do ar (m/s)		< 0,75	Adequado	
					Umidade relativa do ar (%)		> 40	Inadequado	
4			Físico	Não encontrado	Ruído dB (A)	52.9	≤ 65	Adequado	
			Químico	Não encontrado	Temperatura (°C)	24.9	20 a 23	Inadequado	
			Biológico	Não encontrado	Iluminância (lux)	965.0	~500	Adequado	
					Velocidade do ar (m/s)		< 0,75	Adequado	
					Umidade relativa do ar (%)	52.1	> 40	Adequado	
5			Físico	Não encontrado	Ruído dB (A)		≤ 65	Adequado	
			Químico	Não encontrado	Temperatura (°C)		20 a 23	Inadequado	
			Biológico	Não encontrado	Iluminância (lux)		~500	Inadequado	
					Velocidade do ar (m/s)		< 0,75	Adequado	
					Umidade relativa do ar (%)		> 40	Inadequado	
6			Físico	Não encontrado	Ruído dB (A)	42.8	≤ 65	Adequado	
			Químico	Não encontrado	Temperatura (°C)	24.8	20 a 23	Inadequado	
			Biológico	Não encontrado	Iluminância (lux)	892.0	~500	Adequado	
					Velocidade do ar (m/s)		< 0,75	Adequado	
					Umidade relativa do ar (%)	52.1	> 40	Adequado	
7			Físico	Não encontrado	Ruído dB (A)	41.5	≤ 65	Adequado	
			Químico	Não encontrado	Temperatura (°C)	24.6	20 a 23	Inadequado	
			Biológico	Não encontrado	Iluminância (lux)	792.0	~500	Adequado	
					Velocidade do ar (m/s)		< 0,75	Adequado	
					Umidade relativa do ar (%)	52.0	> 40	Adequado	
8			Físico	Não encontrado	Ruído dB (A)	44.3	≤ 65	Adequado	
			Químico	Não encontrado	Temperatura (°C)	24.8	20 a 23	Inadequado	
			Biológico	Não encontrado	Iluminância (lux)	842.0	~500	Adequado	
					Velocidade do ar (m/s)		< 0,75	Adequado	
					Umidade relativa do ar (%)	52.2	> 40	Adequado	



**PODER JUDICIÁRIO
JUSTIÇA DO TRABALHO
TRIBUNAL REGIONAL DO TRABALHO DA 2ª REGIÃO**

AVALIAÇÕES INDIVIDUAIS FÓRUM DA ZONA SUL SETOR: 2ª VARA DO TRABALHO DA ZONA SUL								
SUBSETOR	POSTO	CARGO	NR 15		NR 17			
			AVALIAÇÃO QUALITATIVA		AVALIAÇÃO QUANTITATIVA			
			Risco avaliado	Conclusão	Índice avaliado	Valor aferido	Recomendação (NR 17)	Conclusão
SECRETARIA	9		Físico	Não encontrado	Ruído dB (A)	42,3	≤ 65	Adequado
			Químico	Não encontrado	Temperatura (°C)	25,1	20 a 23	Inadequado
			Biológico	Não encontrado	Iluminância (lux)	903,0	~500	Adequado
					Velocidade do ar (m/s)		< 0,75	Adequado
					Umidade relativa do ar (%)	52,5	> 40	Adequado
	10		Físico	Não encontrado	Ruído dB (A)	38,8	≤ 65	Adequado
			Químico	Não encontrado	Temperatura (°C)	25,0	20 a 23	Inadequado
			Biológico	Não encontrado	Iluminância (lux)	825,0	~500	Adequado
					Velocidade do ar (m/s)		< 0,75	Adequado
					Umidade relativa do ar (%)	52,0	> 40	Adequado
	11		Físico	Não encontrado	Ruído dB (A)	36,3	≤ 65	Adequado
			Químico	Não encontrado	Temperatura (°C)	24,9	20 a 23	Inadequado
			Biológico	Não encontrado	Iluminância (lux)	658,0	~500	Adequado
					Velocidade do ar (m/s)		< 0,75	Adequado
					Umidade relativa do ar (%)	53,3	> 40	Adequado
	12		Físico	Não encontrado	Ruído dB (A)	43,8	≤ 65	Adequado
Químico			Não encontrado	Temperatura (°C)	25,7	20 a 23	Inadequado	
Biológico			Não encontrado	Iluminância (lux)	128,0	~500	Inadequado	
				Velocidade do ar (m/s)		< 0,75	Adequado	
				Umidade relativa do ar (%)	55,4	> 40	Adequado	
GAB AUXILIAR	13		Físico	Não encontrado	Ruído dB (A)	38,5	≤ 65	Adequado
			Químico	Não encontrado	Temperatura (°C)	24,1	20 a 23	Inadequado
			Biológico	Não encontrado	Iluminância (lux)	631,0	~500	Adequado
					Velocidade do ar (m/s)		< 0,75	Adequado
					Umidade relativa do ar (%)	53,5	> 40	Adequado
GAB TITULAR	14		Físico	Não encontrado	Ruído dB (A)	45,6	≤ 65	Adequado
			Químico	Não encontrado	Temperatura (°C)	24,3	20 a 23	Inadequado
			Biológico	Não encontrado	Iluminância (lux)	788,0	~500	Adequado
					Velocidade do ar (m/s)		< 0,75	Adequado
					Umidade relativa do ar (%)	53,8	> 40	Adequado
SALA DE AUDIÊNCIA	15		Físico	Não encontrado	Ruído dB (A)	53,9	≤ 65	Adequado
			Químico	Não encontrado	Temperatura (°C)	24,0	20 a 23	Inadequado
			Biológico	Não encontrado	Iluminância (lux)	604,0	~500	Adequado
					Velocidade do ar (m/s)		< 0,75	Adequado
					Umidade relativa do ar (%)	54,9	> 40	Adequado
	16		Físico	Não encontrado	Ruído dB (A)	57,8	≤ 65	Adequado
			Químico	Não encontrado	Temperatura (°C)	23,8	20 a 23	Inadequado
			Biológico	Não encontrado	Iluminância (lux)	539,0	~500	Adequado
					Velocidade do ar (m/s)		< 0,75	Adequado
					Umidade relativa do ar (%)	54,7	> 40	Adequado

Medições na copa: Ruído dB(A) 36,8; Temperatura (°C) 25,2; Iluminação (Lux) 631 e Umidade Relativa do Ar (%) 54,0.

Avaliações realizadas pelo SESMT em 10/05/18, às 15:30, temperatura externa, 29.6°C.



PODER JUDICIÁRIO
JUSTIÇA DO TRABALHO
TRIBUNAL REGIONAL DO TRABALHO DA 2ª REGIÃO

FÓRUM DA ZONA SUL - BLOCO 3 - 1º PAVIMENTO - 1ª E 2ª VARAS DO TRABALHO

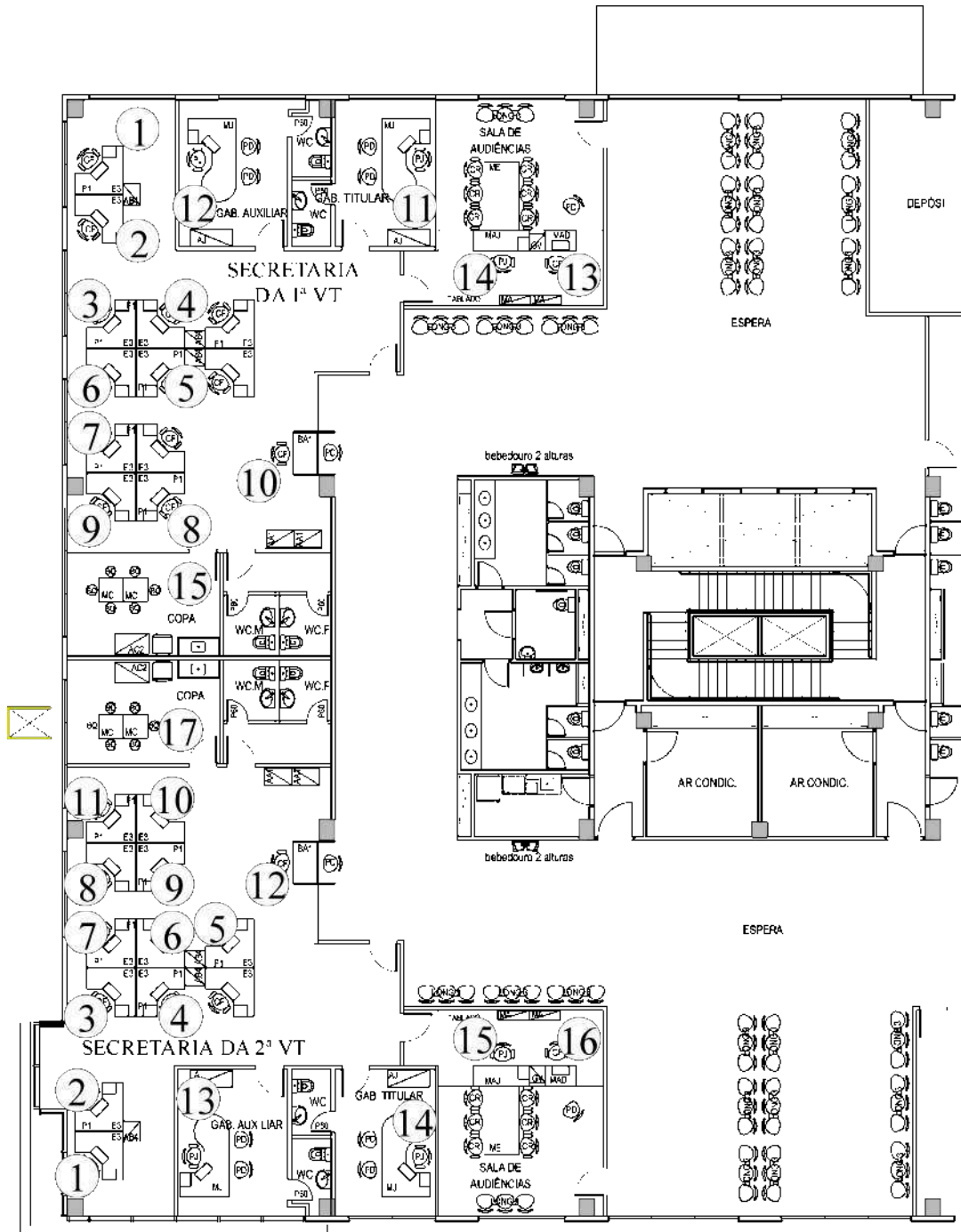



PODER JUDICIÁRIO
JUSTIÇA DO TRABALHO
TRIBUNAL REGIONAL DO TRABALHO DA 2ª REGIÃO

AVALIAÇÕES INDIVIDUAIS FÓRUM DA ZONA SUL SETOR: SEGURANÇA INSTITUCIONAL									
SUBSETOR	POSTO	CARGO	NR 15		NR 17				
			AVALIAÇÃO QUALITATIVA		AVALIAÇÃO QUANTITATIVA				
			Risco avaliado	Conclusão	Índice avaliado	Valor aferido	Recomendação (NR 17)	Conclusão	
SEGURANÇA	1		Físico	Não encontrado	Ruído dB (A)	43,3	≤ 65	Adequado	
			Químico	Não encontrado	Temperatura (°C)	26,2	20 a 23	Inadequado	
			Biológico	Não encontrado	Iluminância (lux)	678	~500	Adequado	
					Velocidade do ar (m/s)		< 0,75	Adequado	
					Umidade relativa do ar (%)	49,2	> 40	Adequado	
	2			Físico	Não encontrado	Ruído dB (A)	43,2	≤ 65	Adequado
				Químico	Não encontrado	Temperatura (°C)	27,3	20 a 23	Inadequado
				Biológico	Não encontrado	Iluminância (lux)	604	~500	Adequado
						Velocidade do ar (m/s)		< 0,75	Adequado
						Umidade relativa do ar (%)	48,8	> 40	Adequado
	3			Físico	Não encontrado	Ruído dB (A)	41,6	≤ 65	Adequado
				Químico	Não encontrado	Temperatura (°C)	26,6	20 a 23	Inadequado
				Biológico	Não encontrado	Iluminância (lux)	559	~500	Adequado
						Velocidade do ar (m/s)		< 0,75	Adequado
					Umidade relativa do ar (%)	48,2	> 40	Adequado	
4			Físico	Não encontrado	Ruído dB (A)	42,7	≤ 65	Adequado	
			Químico	Não encontrado	Temperatura (°C)	27,7	20 a 23	Inadequado	
			Biológico	Não encontrado	Iluminância (lux)	672	~500	Adequado	
					Velocidade do ar (m/s)		< 0,75	Adequado	
					Umidade relativa do ar (%)	50,3	> 40	Adequado	

Avaliações realizadas pelo SESMT em 10/05/18, às 16:45, temperatura externa, 29°C.



PODER JUDICIÁRIO
JUSTIÇA DO TRABALHO
TRIBUNAL REGIONAL DO TRABALHO DA 2ª REGIÃO

FÓRUM DA ZONA SUL - BLOCO 3 - 1º PAVIMENTO - SEGURANÇA INSTITUCIONAL

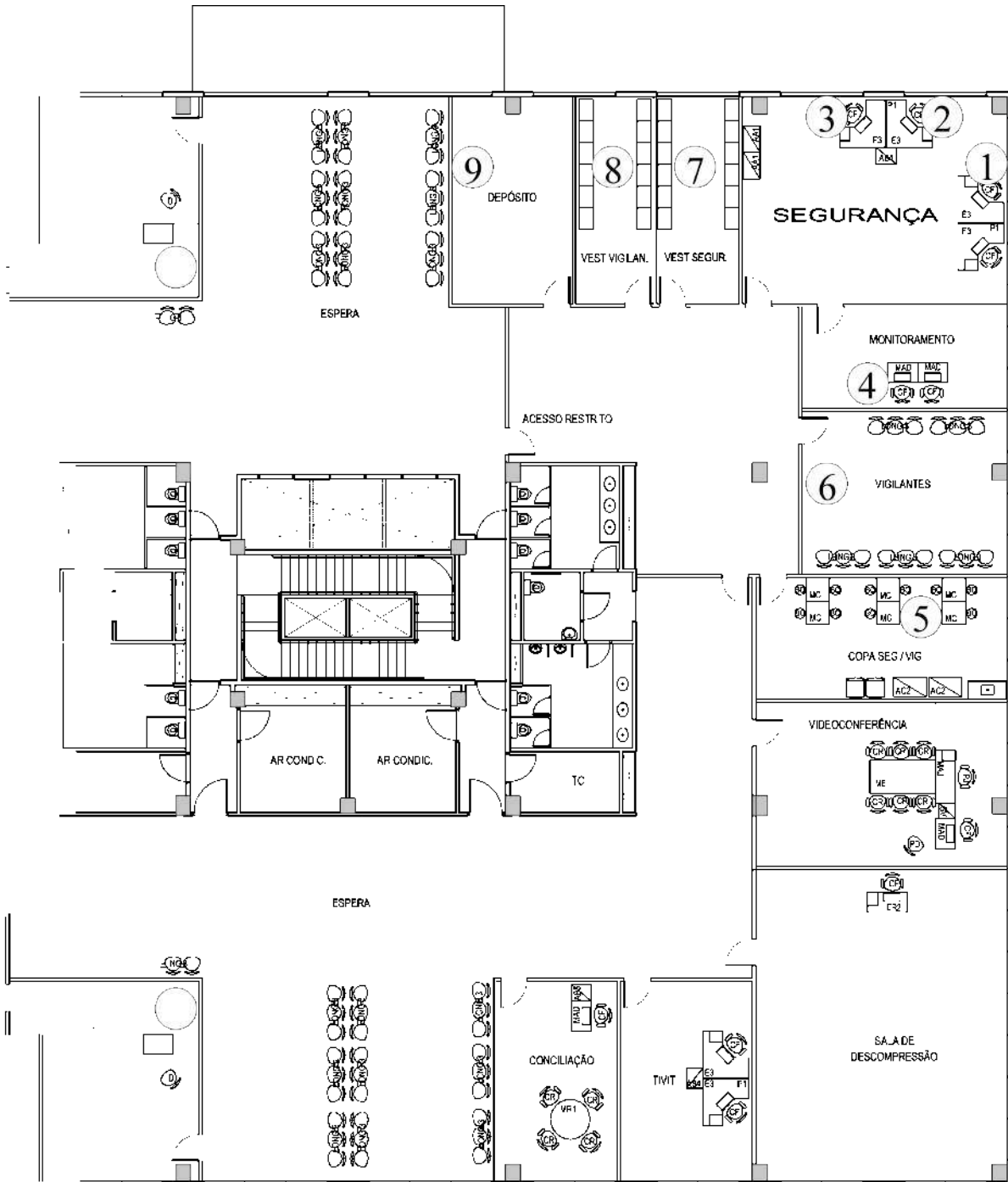



PODER JUDICIÁRIO
JUSTIÇA DO TRABALHO
TRIBUNAL REGIONAL DO TRABALHO DA 2ª REGIÃO

AVALIAÇÕES INDIVIDUAIS FÓRUM DA ZONA SUL SETOR: 3ª VARA DO TRABALHO DA ZONA SUL									
SUBSETOR	POSTO	CARGO	NR 15		NR 17				
			AVALIAÇÃO QUALITATIVA		AVALIAÇÃO QUANTITATIVA				
			Risco avaliado	Conclusão	Índice avaliado	Valor aferido	Recomendado (NR 17)	Conclusão	
	1		Físico	Não encontrado	Ruído dB (A)	40,7	≤ 65	Adequado	
			Químico	Não encontrado	Temperatura (°C)	25,9	20 a 23	Inadequado	
			Biológico	Não encontrado	Iluminância (lux)	853,0	~500	Adequado	
					Velocidade do ar (m/s)		< 0,75	Adequado	
					Umidade relativa do ar (%)	59,1	> 40	Adequado	
	2			Físico	Não encontrado	Ruído dB (A)	42,8	≤ 65	Adequado
				Químico	Não encontrado	Temperatura (°C)	25,0	20 a 23	Inadequado
				Biológico	Não encontrado	Iluminância (lux)	721,0	~500	Adequado
						Velocidade do ar (m/s)		< 0,75	Adequado
						Umidade relativa do ar (%)	52,9	> 40	Adequado
3			Físico	Não encontrado	Ruído dB (A)	44,9	≤ 65	Adequado	
			Químico	Não encontrado	Temperatura (°C)	25,9	20 a 23	Inadequado	
			Biológico	Não encontrado	Iluminância (lux)	875,0	~500	Adequado	
					Velocidade do ar (m/s)		< 0,75	Adequado	
					Umidade relativa do ar (%)	59,0	> 40	Adequado	
4			Físico	Não encontrado	Ruído dB (A)	45,5	≤ 65	Adequado	
			Químico	Não encontrado	Temperatura (°C)	26,0	20 a 23	Inadequado	
			Biológico	Não encontrado	Iluminância (lux)	1119,0	~500	Adequado	
					Velocidade do ar (m/s)		< 0,75	Adequado	
					Umidade relativa do ar (%)	59,2	> 40	Adequado	
5			Físico	Não encontrado	Ruído dB (A)	48,7	≤ 65	Adequado	
			Químico	Não encontrado	Temperatura (°C)	25,4	20 a 23	Inadequado	
			Biológico	Não encontrado	Iluminância (lux)	513,0	~500	Adequado	
					Velocidade do ar (m/s)		< 0,75	Adequado	
					Umidade relativa do ar (%)	59,3	> 40	Adequado	
6			Físico	Não encontrado	Ruído dB (A)	46,1	≤ 65	Adequado	
			Químico	Não encontrado	Temperatura (°C)	26,0	20 a 23	Inadequado	
			Biológico	Não encontrado	Iluminância (lux)	668,0	~500	Adequado	
					Velocidade do ar (m/s)		< 0,75	Adequado	
					Umidade relativa do ar (%)	58,7	> 40	Adequado	
7			Físico	Não encontrado	Ruído dB (A)	48,8	≤ 65	Adequado	
			Químico	Não encontrado	Temperatura (°C)	25,8	20 a 23	Inadequado	
			Biológico	Não encontrado	Iluminância (lux)	1056,0	~500	Adequado	
					Velocidade do ar (m/s)		< 0,75	Adequado	
					Umidade relativa do ar (%)	58,5	> 40	Adequado	
8			Físico	Não encontrado	Ruído dB (A)	47,7	≤ 65	Adequado	
			Químico	Não encontrado	Temperatura (°C)	26,1	20 a 23	Inadequado	
			Biológico	Não encontrado	Iluminância (lux)	1018,0	~500	Adequado	
					Velocidade do ar (m/s)		< 0,75	Adequado	
					Umidade relativa do ar (%)	60,1	> 40	Adequado	



PODER JUDICIÁRIO
JUSTIÇA DO TRABALHO
TRIBUNAL REGIONAL DO TRABALHO DA 2ª REGIÃO

AVALIAÇÕES INDIVIDUAIS FÓRUM DA ZONA SUL SETOR: 3ª VARA DO TRABALHO DA ZONA SUL								
SUBSETOR	POSTO	CARGO	NR 15		NR 17			
			AVALIAÇÃO QUALITATIVA		AVALIAÇÃO QUANTITATIVA			
			Risco avaliado	Conclusão	Índice avaliado	Valor aferido	Recomendação (NR 17)	Conclusão
SECRETARIA	9		Físico	Não encontrado	Ruído dB (A)	59,4	≤ 65	Adequado
			Químico	Não encontrado	Temperatura (°C)	25,2	20 a 23	Inadequado
			Biológico	Não encontrado	Iluminância (lux)	154,0	~500	Inadequado
					Velocidade do ar (m/s)		< 0,75	Adequado
					Umidade relativa do ar (%)	59,5	> 40	Adequado
GAB TITULAR	10		Físico	Não encontrado	Ruído dB (A)	35,9	≤ 65	Adequado
			Químico	Não encontrado	Temperatura (°C)	25,4	20 a 23	Inadequado
			Biológico	Não encontrado	Iluminância (lux)	585,0	~500	Adequado
					Velocidade do ar (m/s)		< 0,75	Adequado
					Umidade relativa do ar (%)	59,1	> 40	Adequado
CONCILIAÇÃO *	11		Físico	Não encontrado	Ruído dB (A)	59,4	≤ 65	Adequado
			Químico	Não encontrado	Temperatura (°C)	26,2	20 a 23	Inadequado
			Biológico	Não encontrado	Iluminância (lux)	1006,0	~500	Adequado
					Velocidade do ar (m/s)		< 0,75	Adequado
					Umidade relativa do ar (%)	60,5	> 40	Adequado
SALA DE AUDIÊNCIA	12		Físico	Não encontrado	Ruído dB (A)	53,2	≤ 65	Adequado
			Químico	Não encontrado	Temperatura (°C)	25,2	20 a 23	Inadequado
			Biológico	Não encontrado	Iluminância (lux)	742,0	~500	Adequado
					Velocidade do ar (m/s)		< 0,75	Adequado
					Umidade relativa do ar (%)	60,7	> 40	Adequado
	13		Físico	Não encontrado	Ruído dB (A)	52,2	≤ 65	Adequado
			Químico	Não encontrado	Temperatura (°C)	25,1	20 a 23	Inadequado
			Biológico	Não encontrado	Iluminância (lux)	739,0	~500	Adequado
					Velocidade do ar (m/s)		< 0,75	Adequado
					Umidade relativa do ar (%)	61,1	> 40	Adequado
Medições na copa: Ruído dB(A) 42,5; Temperatura (°C) 25,8; Iluminação (Lux) 793 e Umidade Relativa do Ar (%) 60,8.								
Avaliações realizadas pelo SESMT em 10/05/18, às 11:05, temperatura externa, 28.8°C, ensolarado.								



PODER JUDICIÁRIO
JUSTIÇA DO TRABALHO
TRIBUNAL REGIONAL DO TRABALHO DA 2ª REGIÃO

AVALIAÇÕES INDIVIDUAIS FÓRUM DA ZONA SUL SETOR: 4ª VARA DO TRABALHO DA ZONA SUL									
SUBSETOR	POSTO	CARGO	NR 15		NR 17				
			AVALIAÇÃO QUALITATIVA		AVALIAÇÃO QUANTITATIVA				
			Risco avaliado	Conclusão	Índice avaliado	Valor aferido	Recomendação (NR 17)	Conclusão	
	1		Físico	Não encontrado	Ruído dB (A)	37,6	≤ 65	Adequado	
			Químico	Não encontrado	Temperatura (°C)	25,9	20 a 23	Inadequado	
			Biológico	Não encontrado	Iluminância (lux)	890	~500	Adequado	
					Velocidade do ar (m/s)		< 0,75	Adequado	
					Umidade relativa do ar (%)	58,3	> 40	Adequado	
	2			Físico	Não encontrado	Ruído dB (A)	38,8	≤ 65	Adequado
				Químico	Não encontrado	Temperatura (°C)	25,9	20 a 23	Inadequado
				Biológico	Não encontrado	Iluminância (lux)	705	~500	Adequado
						Velocidade do ar (m/s)		< 0,75	Adequado
						Umidade relativa do ar (%)	58,2	> 40	Adequado
3			Físico	Não encontrado	Ruído dB (A)	42,3	≤ 65	Adequado	
			Químico	Não encontrado	Temperatura (°C)	26,0	20 a 23	Inadequado	
			Biológico	Não encontrado	Iluminância (lux)	809	~500	Adequado	
					Velocidade do ar (m/s)		< 0,75	Adequado	
					Umidade relativa do ar (%)	58,2	> 40	Adequado	
4			Físico	Não encontrado	Ruído dB (A)	37,8	≤ 65	Adequado	
			Químico	Não encontrado	Temperatura (°C)	25,7	20 a 23	Inadequado	
			Biológico	Não encontrado	Iluminância (lux)	746	~500	Adequado	
					Velocidade do ar (m/s)		< 0,75	Adequado	
					Umidade relativa do ar (%)	58,4	> 40	Adequado	
5			Físico	Não encontrado	Ruído dB (A)	51,4	≤ 65	Adequado	
			Químico	Não encontrado	Temperatura (°C)	25,8	20 a 23	Inadequado	
			Biológico	Não encontrado	Iluminância (lux)	658	~500	Adequado	
					Velocidade do ar (m/s)		< 0,75	Adequado	
					Umidade relativa do ar (%)	58,5	> 40	Adequado	
6			Físico	Não encontrado	Ruído dB (A)	46,9	≤ 65	Adequado	
			Químico	Não encontrado	Temperatura (°C)	25,9	20 a 23	Inadequado	
			Biológico	Não encontrado	Iluminância (lux)	578	~500	Adequado	
					Velocidade do ar (m/s)		< 0,75	Adequado	
					Umidade relativa do ar (%)	58,8	> 40	Adequado	
7			Físico	Não encontrado	Ruído dB (A)	42,0	≤ 65	Adequado	
			Químico	Não encontrado	Temperatura (°C)	26,6	20 a 23	Inadequado	
			Biológico	Não encontrado	Iluminância (lux)	710	~500	Adequado	
					Velocidade do ar (m/s)		< 0,75	Adequado	
					Umidade relativa do ar (%)	58,8	> 40	Adequado	
8			Físico	Não encontrado	Ruído dB (A)	39,2	≤ 65	Adequado	
			Químico	Não encontrado	Temperatura (°C)	25,9	20 a 23	Inadequado	
			Biológico	Não encontrado	Iluminância (lux)	807	~500	Adequado	
					Velocidade do ar (m/s)		< 0,75	Adequado	
					Umidade relativa do ar (%)	58,2	> 40	Adequado	



PODER JUDICIÁRIO
JUSTIÇA DO TRABALHO
TRIBUNAL REGIONAL DO TRABALHO DA 2ª REGIÃO

AVALIAÇÕES INDIVIDUAIS FÓRUM DA ZONA SUL SETOR: 4ª VARA DO TRABALHO DA ZONA SUL								
SUBSETOR	POSTO	CARGO	NR 15		NR 17			
			AVALIAÇÃO QUALITATIVA		AVALIAÇÃO QUANTITATIVA			
			Risco avaliado	Conclusão	Índice avaliado	Valor aferido	Recomendação (NR 17)	Conclusão
SECRETARIA	9		Físico	Não encontrado	Ruído dB (A)	52,5	≤ 65	Adequado
			Químico	Não encontrado	Temperatura (°C)	25,8	20 a 23	Inadequado
			Biológico	Não encontrado	Iluminância (lux)	220	~500	Inadequado
					Velocidade do ar (m/s)		< 0,75	Adequado
					Umidade relativa do ar (%)	60,6	> 40	Adequado
SALA DE AUDIÊNCIA	10		Físico	Não encontrado	Ruído dB (A)	53,8	≤ 65	Adequado
			Químico	Não encontrado	Temperatura (°C)	25,3	20 a 23	Inadequado
			Biológico	Não encontrado	Iluminância (lux)	656	~500	Adequado
					Velocidade do ar (m/s)		< 0,75	Adequado
					Umidade relativa do ar (%)	56,9	> 40	Adequado
	11		Físico	Não encontrado	Ruído dB (A)	56,4	≤ 65	Adequado
			Químico	Não encontrado	Temperatura (°C)	25,4	20 a 23	Inadequado
			Biológico	Não encontrado	Iluminância (lux)	436	~500	Inadequado
					Velocidade do ar (m/s)		< 0,75	Adequado
					Umidade relativa do ar (%)	57,6	> 40	Adequado
GAB TITULAR	12		Físico	Não encontrado	Ruído dB (A)	43,8	≤ 65	Adequado
			Químico	Não encontrado	Temperatura (°C)	25,3	20 a 23	Inadequado
			Biológico	Não encontrado	Iluminância (lux)	961,0	~500	Adequado
					Velocidade do ar (m/s)		< 0,75	Adequado
					Umidade relativa do ar (%)	57,1	> 40	Adequado
GAB AUXILIAR	13		Físico	Não encontrado	Ruído dB (A)	39,1	≤ 65	Adequado
			Químico	Não encontrado	Temperatura (°C)	24,2	20 a 23	Inadequado
			Biológico	Não encontrado	Iluminância (lux)	668,0	~500	Adequado
					Velocidade do ar (m/s)		< 0,75	Adequado
					Umidade relativa do ar (%)	61,6	> 40	Adequado
Medições na copa: Ruído dB(A) 34,8; Temperatura (°C) 25,4; Iluminação (Lux) 1106 e Umidade Relativa do Ar (%) 58,9.								
Queixa de ruído excessivo entre 9 e 10h. *persiana aberta durante realização de audiências.								
Avaliações realizadas pelo SESMT em 09/05/18, às 12H, temperatura externa, 28.8°C, parcialmente nublado.								



PODER JUDICIÁRIO
JUSTIÇA DO TRABALHO
TRIBUNAL REGIONAL DO TRABALHO DA 2ª REGIÃO

FÓRUM DA ZONA SUL - BLOCO 3 - 2º PAVIMENTO - 3ª E 4ª VARAS DO TRABALHO

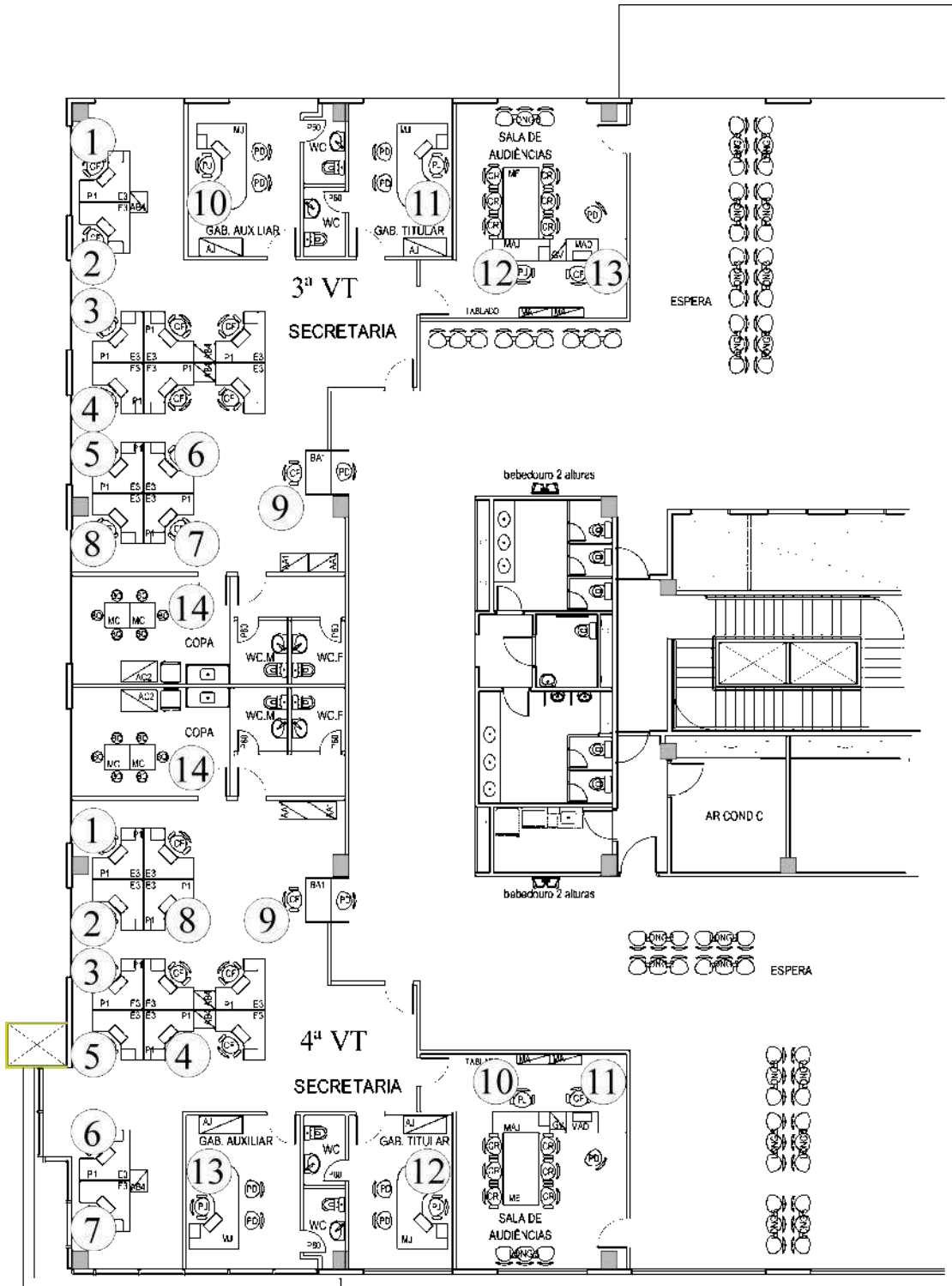



PODER JUDICIÁRIO
JUSTIÇA DO TRABALHO
TRIBUNAL REGIONAL DO TRABALHO DA 2ª REGIÃO

AVALIAÇÕES INDIVIDUAIS FÓRUM DA ZONA SUL SETOR: 5ª VARA DO TRABALHO DA ZONA SUL											
SUBSETOR	POSTO	CARGO	NR 15		NR 17						
			AVALIAÇÃO QUALITATIVA		AVALIAÇÃO QUANTITATIVA						
			Risco avaliado	Conclusão	Índice avaliado	Valor aferido	Recomendação (NR 17)	Conclusão			
1			Físico	Não encontrado	Ruído dB (A)	42,8	≤ 65	Adequado			
			Químico	Não encontrado	Temperatura (°C)	25,4	20 a 23	Inadequado			
			Biológico	Não encontrado	Iluminância (lux)	578	~500	Adequado			
					Velocidade do ar (m/s)		< 0,75	Adequado			
					Umidade relativa do ar (%)	63,3	> 40	Adequado			
			2			Físico	Não encontrado	Ruído dB (A)	41,8	≤ 65	Adequado
						Químico	Não encontrado	Temperatura (°C)	25,3	20 a 23	Inadequado
						Biológico	Não encontrado	Iluminância (lux)	450	~500	Inadequado
								Velocidade do ar (m/s)		< 0,75	Adequado
								Umidade relativa do ar (%)	63,4	> 40	Adequado
			3			Físico	Não encontrado	Ruído dB (A)	41,9	≤ 65	Adequado
						Químico	Não encontrado	Temperatura (°C)	25,3	20 a 23	Inadequado
Biológico	Não encontrado	Iluminância (lux)				645	~500	Adequado			
		Velocidade do ar (m/s)					< 0,75	Adequado			
		Umidade relativa do ar (%)				63,4	> 40	Adequado			
4			Físico	Não encontrado	Ruído dB (A)	37,4	≤ 65	Adequado			
			Químico	Não encontrado	Temperatura (°C)	25,4	20 a 23	Inadequado			
			Biológico	Não encontrado	Iluminância (lux)	554	~500	Adequado			
					Velocidade do ar (m/s)		< 0,75	Adequado			
					Umidade relativa do ar (%)	63,2	> 40	Adequado			
5			Físico	Não encontrado	Ruído dB (A)	41,1	≤ 65	Adequado			
			Químico	Não encontrado	Temperatura (°C)	25,4	20 a 23	Inadequado			
			Biológico	Não encontrado	Iluminância (lux)	732	~500	Adequado			
					Velocidade do ar (m/s)		< 0,75	Adequado			
					Umidade relativa do ar (%)	62,8	> 40	Adequado			
6			Físico	Não encontrado	Ruído dB (A)	38,7	≤ 65	Adequado			
			Químico	Não encontrado	Temperatura (°C)	25,5	20 a 23	Inadequado			
			Biológico	Não encontrado	Iluminância (lux)	498	~500	Inadequado			
					Velocidade do ar (m/s)		< 0,75	Adequado			
					Umidade relativa do ar (%)	62,7	> 40	Adequado			
7			Físico	Não encontrado	Ruído dB (A)	39,5	≤ 65	Adequado			
			Químico	Não encontrado	Temperatura (°C)	25,5	20 a 23	Inadequado			
			Biológico	Não encontrado	Iluminância (lux)	666	~500	Adequado			
					Velocidade do ar (m/s)		< 0,75	Adequado			
					Umidade relativa do ar (%)	62,9	> 40	Adequado			
8*			Físico	Não encontrado	Ruído dB (A)	44,6	≤ 65	Adequado			
			Químico	Não encontrado	Temperatura (°C)	25,6	20 a 23	Inadequado			
			Biológico	Não encontrado	Iluminância (lux)	810	~500	Adequado			
					Velocidade do ar (m/s)		< 0,75	Adequado			
					Umidade relativa do ar (%)	62,9	> 40	Adequado			



PODER JUDICIÁRIO
JUSTIÇA DO TRABALHO
TRIBUNAL REGIONAL DO TRABALHO DA 2ª REGIÃO

AVALIAÇÕES INDIVIDUAIS FÓRUM DA ZONA SUL SETOR: 5ª VARA DO TRABALHO DA ZONA SUL								
SUBSETOR	POSTO	CARGO	NR 15		NR 17			
			AVALIAÇÃO QUALITATIVA		AVALIAÇÃO QUANTITATIVA			
			Risco avaliado	Conclusão	Índice avaliado	Valor aferido	Recomendação (NR 17)	Conclusão
SECRETARIA	9		Físico	Não encontrado	Ruído dB (A)	36,3	≤ 65	Adequado
			Químico	Não encontrado	Temperatura (°C)	26,1	20 a 23	Inadequado
			Biológico	Não encontrado	Iluminância (lux)	723	~500	Adequado
					Velocidade do ar (m/s)		< 0,75	Adequado
					Umidade relativa do ar (%)	62,8	> 40	Adequado
	10		Físico	Não encontrado	Ruído dB (A)	37,8	≤ 65	Adequado
			Químico	Não encontrado	Temperatura (°C)	24,9	20 a 23	Inadequado
			Biológico	Não encontrado	Iluminância (lux)	163	~500	Inadequado
					Velocidade do ar (m/s)		< 0,75	Adequado
					Umidade relativa do ar (%)	63,4	> 40	Adequado
GAB TITULAR	11		Físico	Não encontrado	Ruído dB (A)	40,2	≤ 65	Adequado
			Químico	Não encontrado	Temperatura (°C)	24,8	20 a 23	Inadequado
			Biológico	Não encontrado	Iluminância (lux)	534	~500	Adequado
					Velocidade do ar (m/s)		< 0,75	Adequado
					Umidade relativa do ar (%)	64,2	> 40	Adequado
CONCILIAÇÃO	12		Físico	Não encontrado	Ruído dB (A)	33,2	≤ 65	Adequado
			Químico	Não encontrado	Temperatura (°C)	24,9	20 a 23	Inadequado
			Biológico	Não encontrado	Iluminância (lux)	702,0	~500	Adequado
					Velocidade do ar (m/s)		< 0,75	Adequado
					Umidade relativa do ar (%)	65,4	> 40	Adequado
SALA DE AUDIÊNCIA	13		Físico	Não encontrado	Ruído dB (A)	35,1	≤ 65	Adequado
			Químico	Não encontrado	Temperatura (°C)	25,5	20 a 23	Inadequado
			Biológico	Não encontrado	Iluminância (lux)	680,0	~500	Adequado
					Velocidade do ar (m/s)		< 0,75	Adequado
					Umidade relativa do ar (%)	65,1	> 40	Adequado
	14		Físico	Não encontrado	Ruído dB (A)	35,0	≤ 65	Adequado
			Químico	Não encontrado	Temperatura (°C)	25,4	20 a 23	Inadequado
			Biológico	Não encontrado	Iluminância (lux)	670,0	~500	Adequado
					Velocidade do ar (m/s)		< 0,75	Adequado
					Umidade relativa do ar (%)	65,1	> 40	Adequado
Medições na copa: Ruído dB(A) 39,7; Temperatura (°C) 26,5; Iluminação (Lux) 683 e Umidade Relativa do Ar (%) 66,2.								
Queixa de ruído excessivo entre 9 e 10h. *persiana aberta durante realização de audiências.								
Avaliações realizadas pelo SESMT em 09/05/18, às 12H, temperatura externa, 28.8°C, parcialmente nublado.								



PODER JUDICIÁRIO
JUSTIÇA DO TRABALHO
TRIBUNAL REGIONAL DO TRABALHO DA 2ª REGIÃO

AVALIAÇÕES INDIVIDUAIS FÓRUM DA ZONA SUL SETOR: 6ª VARA DO TRABALHO DA ZONA SUL									
SUBSETOR	POSTO	CARGO	NR 15		NR 17				
			AVALIAÇÃO QUALITATIVA		AVALIAÇÃO QUANTITATIVA				
			Risco avaliado	Conclusão	Índice avaliado	Valor aferido	Recomendação (NR 17)	Conclusão	
	1		Físico	Não encontrado	Ruído dB (A)	41,9	≤ 65	Adequado	
			Químico	Não encontrado	Temperatura (°C)	26,5	20 a 23	Inadequado	
			Biológico	Não encontrado	Iluminância (lux)	491	~500	Inadequado	
					Velocidade do ar (m/s)		< 0,75	Adequado	
					Umidade relativa do ar (%)	64,2	> 40	Adequado	
	2			Físico	Não encontrado	Ruído dB (A)	41,7	≤ 65	Adequado
				Químico	Não encontrado	Temperatura (°C)	25,8	20 a 23	Inadequado
				Biológico	Não encontrado	Iluminância (lux)	438	~500	Inadequado
						Velocidade do ar (m/s)		< 0,75	Adequado
						Umidade relativa do ar (%)	63,8	> 40	Adequado
	3			Físico	Não encontrado	Ruído dB (A)	36,4	≤ 65	Adequado
				Químico	Não encontrado	Temperatura (°C)	26,1	20 a 23	Inadequado
				Biológico	Não encontrado	Iluminância (lux)	830	~500	Adequado
						Velocidade do ar (m/s)		< 0,75	Adequado
						Umidade relativa do ar (%)	62,6	> 40	Adequado
	4			Físico	Não encontrado	Ruído dB (A)	37,3	≤ 65	Adequado
				Químico	Não encontrado	Temperatura (°C)	26,0	20 a 23	Inadequado
				Biológico	Não encontrado	Iluminância (lux)	695	~500	Adequado
						Velocidade do ar (m/s)		< 0,75	Adequado
						Umidade relativa do ar (%)	63,0	> 40	Adequado
5			Físico	Não encontrado	Ruído dB (A)	34,7	≤ 65	Adequado	
			Químico	Não encontrado	Temperatura (°C)	25,9	20 a 23	Inadequado	
			Biológico	Não encontrado	Iluminância (lux)	703	~500	Adequado	
					Velocidade do ar (m/s)		< 0,75	Adequado	
					Umidade relativa do ar (%)	62,0	> 40	Adequado	
6			Físico	Não encontrado	Ruído dB (A)	33,3	≤ 65	Adequado	
			Químico	Não encontrado	Temperatura (°C)	26,0	20 a 23	Inadequado	
			Biológico	Não encontrado	Iluminância (lux)	763	~500	Adequado	
					Velocidade do ar (m/s)		< 0,75	Adequado	
					Umidade relativa do ar (%)	61,9	> 40	Adequado	
7			Físico	Não encontrado	Ruído dB (A)	36,3	≤ 65	Adequado	
			Químico	Não encontrado	Temperatura (°C)	25,4	20 a 23	Inadequado	
			Biológico	Não encontrado	Iluminância (lux)	642	~500	Adequado	
					Velocidade do ar (m/s)		< 0,75	Adequado	
					Umidade relativa do ar (%)	61,6	> 40	Adequado	
8			Físico	Não encontrado	Ruído dB (A)	35,5	≤ 65	Adequado	
			Químico	Não encontrado	Temperatura (°C)	25,5	20 a 23	Inadequado	
			Biológico	Não encontrado	Iluminância (lux)	867	~500	Adequado	
					Velocidade do ar (m/s)		< 0,75	Adequado	
					Umidade relativa do ar (%)	61,5	> 40	Adequado	



PODER JUDICIÁRIO
JUSTIÇA DO TRABALHO
TRIBUNAL REGIONAL DO TRABALHO DA 2ª REGIÃO

AVALIAÇÕES INDIVIDUAIS FÓRUM DA ZONA SUL SETOR: 6ª VARA DO TRABALHO DA ZONA SUL								
SUBSETOR	POSTO	CARGO	NR 15		NR 17			
			AVALIAÇÃO QUALITATIVA		AVALIAÇÃO QUANTITATIVA			
			Risco avaliado	Conclusão	Índice avaliado	Valor aferido	Recomendação (NR 17)	Conclusão
SECRETARIA	9		Físico	Não encontrado	Ruído dB (A)	35,7	≤ 65	Adequado
			Químico	Não encontrado	Temperatura (°C)	25,7	20 a 23	Inadequado
			Biológico	Não encontrado	Iluminância (lux)	785	~500	Adequado
			Velocidade do ar (m/s)		< 0,75	Adequado		
			Umidade relativa do ar (%)	61,4	> 40	Adequado		
SECRETARIA	10		Físico	Não encontrado	Ruído dB (A)	42,3	≤ 65	Adequado
			Químico	Não encontrado	Temperatura (°C)	25,7	20 a 23	Inadequado
			Biológico	Não encontrado	Iluminância (lux)	250	~500	Inadequado
			Velocidade do ar (m/s)		< 0,75	Adequado		
			Umidade relativa do ar (%)	65,5	> 40	Adequado		
GAB AUXILIAR	11		Físico	Não encontrado	Ruído dB (A)	31,5	≤ 65	Adequado
			Químico	Não encontrado	Temperatura (°C)	25,3	20 a 23	Inadequado
			Biológico	Não encontrado	Iluminância (lux)	320	~500	Inadequado
			Velocidade do ar (m/s)		< 0,75	Adequado		
			Umidade relativa do ar (%)	64,7	> 40	Adequado		
GAB TITULAR	12		Físico	Não encontrado	Ruído dB (A)	33,2	≤ 65	Adequado
			Químico	Não encontrado	Temperatura (°C)	24,2	20 a 23	Inadequado
			Biológico	Não encontrado	Iluminância (lux)	717,0	~500	Adequado
			Velocidade do ar (m/s)		< 0,75	Adequado		
			Umidade relativa do ar (%)	64,9	> 40	Adequado		
SALA DE AUDIÊNCIA	13		Físico	Não encontrado	Ruído dB (A)	52,2	≤ 65	Adequado
			Químico	Não encontrado	Temperatura (°C)	25,4	20 a 23	Inadequado
			Biológico	Não encontrado	Iluminância (lux)	1017,0	~500	Adequado
			Velocidade do ar (m/s)		< 0,75	Adequado		
			Umidade relativa do ar (%)	65,3	> 40	Adequado		
	14		Físico	Não encontrado	Ruído dB (A)	45,9	≤ 65	Adequado
			Químico	Não encontrado	Temperatura (°C)	28,2	20 a 23	Inadequado
			Biológico	Não encontrado	Iluminância (lux)	888,0	~500	Adequado
					Velocidade do ar (m/s)		< 0,75	Adequado
					Umidade relativa do ar (%)	65,3	> 40	Adequado
SALA DE CONCILIAÇÃO	15		Físico	Não encontrado	Ruído dB (A)	31,5	≤ 65	Adequado
			Químico	Não encontrado	Temperatura (°C)	23,9	20 a 23	Inadequado
			Biológico	Não encontrado	Iluminância (lux)	465,0	~500	Inadequado
			Velocidade do ar (m/s)		< 0,75	Adequado		
			Umidade relativa do ar (%)	70,0	> 40	Adequado		
	16		Físico	Não encontrado	Ruído dB (A)	31,2	≤ 65	Adequado
			Químico	Não encontrado	Temperatura (°C)	24,0	20 a 23	Inadequado
			Biológico	Não encontrado	Iluminância (lux)	306,0	~500	Inadequado
					Velocidade do ar (m/s)		< 0,75	Adequado
					Umidade relativa do ar (%)	70,0	> 40	Adequado

Medições na copa: Ruído dB(A) 39,6; Temperatura (°C) 25,5; Iluminação (Lux) 701 e Umidade Relativa do Ar (%) 60,6.

Relatado: copa sem ventilação, temperatura alta; saída de ar muito frio sobre a mesa da juíza-audiência; com audiências

Avaliações realizadas pelo SESMT em 08/05/18, às 14:45H, temperatura externa, 25,2°C.



PODER JUDICIÁRIO
JUSTIÇA DO TRABALHO
TRIBUNAL REGIONAL DO TRABALHO DA 2ª REGIÃO

FÓRUM DA ZONA SUL - BLOCO 3 - 2º PAVIMENTO - 5ª E 6ª VARAS DO TRABALHO

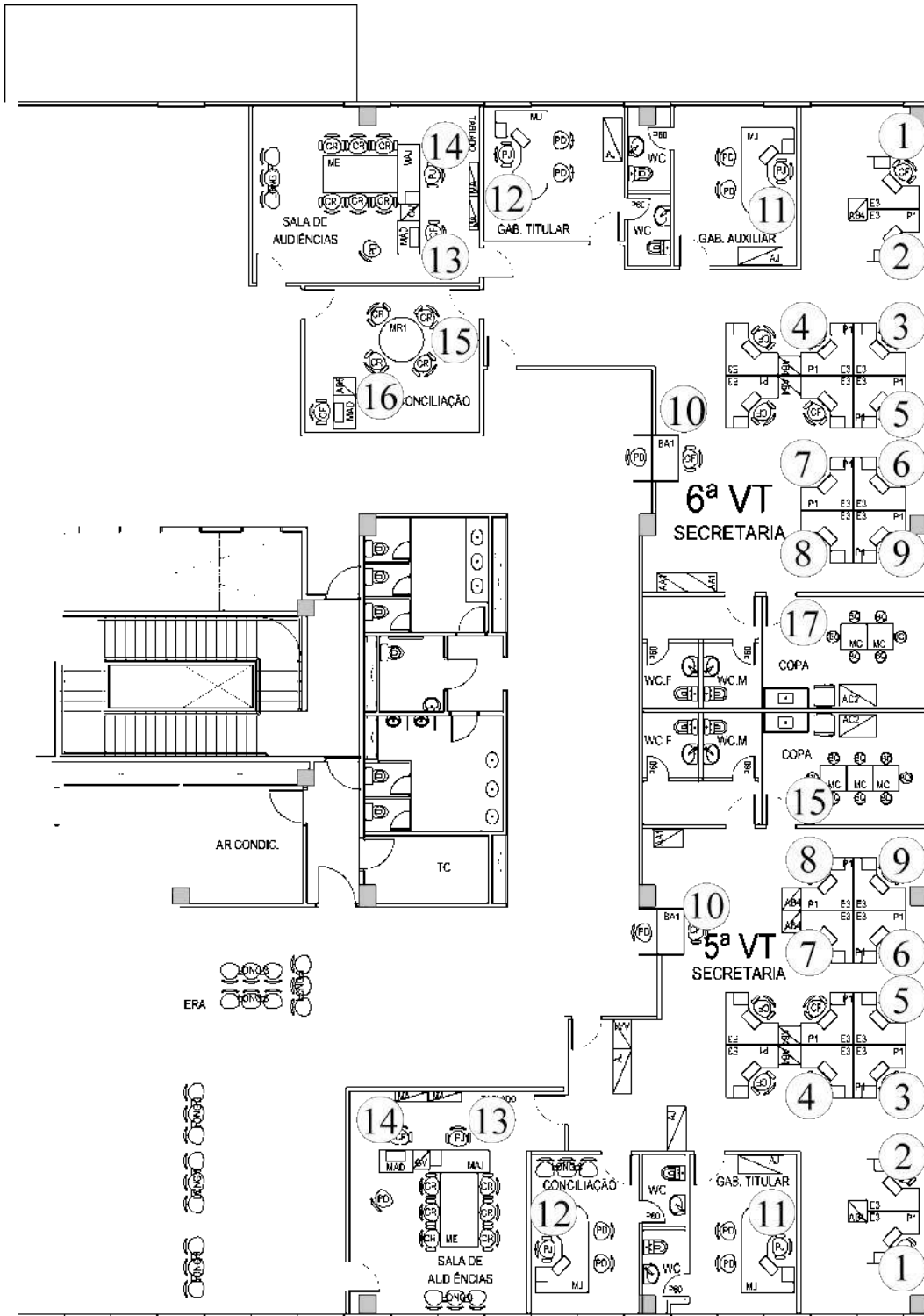



PODER JUDICIÁRIO
JUSTIÇA DO TRABALHO
TRIBUNAL REGIONAL DO TRABALHO DA 2ª REGIÃO

AVALIAÇÕES INDIVIDUAIS FÓRUM DA ZONA SUL SETOR: 7ª VARA DO TRABALHO DA ZONA SUL								
SUBSETOR	POSTO	CARGO	NR 15		NR 17			
			AVALIAÇÃO QUALITATIVA		AVALIAÇÃO QUANTITATIVA			
			Risco avaliado	Conclusão	Índice avaliado	Valor aferido	Recomendação (NR 17)	Conclusão
	1		Físico	Não encontrado	Ruído dB (A)	53,5	≤ 65	Adequado
			Químico	Não encontrado	Temperatura (°C)	25,6	20 a 23	Inadequado
			Biológico	Não encontrado	Iluminância (lux)	1051	~500	Adequado
					Velocidade do ar (m/s)		< 0,75	Adequado
					Umidade relativa do ar (%)	66,6	> 40	Adequado
	2		Físico	Não encontrado	Ruído dB (A)	47,7	≤ 65	Adequado
			Químico	Não encontrado	Temperatura (°C)	25,5	20 a 23	Inadequado
			Biológico	Não encontrado	Iluminância (lux)	611	~500	Adequado
					Velocidade do ar (m/s)		< 0,75	Adequado
					Umidade relativa do ar (%)	66,2	> 40	Adequado
	3		Físico	Não encontrado	Ruído dB (A)	52,6	≤ 65	Adequado
			Químico	Não encontrado	Temperatura (°C)	25,4	20 a 23	Inadequado
			Biológico	Não encontrado	Iluminância (lux)	982	~500	Adequado
					Velocidade do ar (m/s)		< 0,75	Adequado
					Umidade relativa do ar (%)	66,0	> 40	Adequado
	4		Físico	Não encontrado	Ruído dB (A)	42,8	≤ 65	Adequado
			Químico	Não encontrado	Temperatura (°C)	25,3	20 a 23	Inadequado
			Biológico	Não encontrado	Iluminância (lux)	774	~500	Adequado
					Velocidade do ar (m/s)		< 0,75	Adequado
					Umidade relativa do ar (%)	66,0	> 40	Adequado
	5		Físico	Não encontrado	Ruído dB (A)	49,3	≤ 65	Adequado
			Químico	Não encontrado	Temperatura (°C)	25,4	20 a 23	Inadequado
			Biológico	Não encontrado	Iluminância (lux)	839	~500	Adequado
					Velocidade do ar (m/s)		< 0,75	Adequado
					Umidade relativa do ar (%)	65,5	> 40	Adequado
	6		Físico	Não encontrado	Ruído dB (A)	50,2	≤ 65	Adequado
			Químico	Não encontrado	Temperatura (°C)	25,6	20 a 23	Inadequado
			Biológico	Não encontrado	Iluminância (lux)	788	~500	Adequado
					Velocidade do ar (m/s)		< 0,75	Adequado
					Umidade relativa do ar (%)	65,5	> 40	Adequado
	7		Físico	Não encontrado	Ruído dB (A)	48,4	≤ 65	Adequado
			Químico	Não encontrado	Temperatura (°C)	25,8	20 a 23	Inadequado
			Biológico	Não encontrado	Iluminância (lux)	1080	~500	Adequado
					Velocidade do ar (m/s)		< 0,75	Adequado
					Umidade relativa do ar (%)	65,3	> 40	Adequado
	8		Físico	Não encontrado	Ruído dB (A)	47,8	≤ 65	Adequado
			Químico	Não encontrado	Temperatura (°C)	25,9	20 a 23	Inadequado
			Biológico	Não encontrado	Iluminância (lux)	978	~500	Adequado
					Velocidade do ar (m/s)		< 0,75	Adequado
					Umidade relativa do ar (%)	65,2	> 40	Adequado



PODER JUDICIÁRIO
JUSTIÇA DO TRABALHO
TRIBUNAL REGIONAL DO TRABALHO DA 2ª REGIÃO

AVALIAÇÕES INDIVIDUAIS FÓRUM DA ZONA SUL SETOR: 7ª VARA DO TRABALHO DA ZONA SUL								
SUBSETOR	POSTO	CARGO	NR 15		NR 17			
			AVALIAÇÃO QUALITATIVA		AVALIAÇÃO QUANTITATIVA			
			Risco avaliado	Conclusão	Índice avaliado	Valor aferido	Recomendação (NR 17)	Conclusão
SECRETARIA	9		Físico	Não encontrado	Ruído dB (A)	48,5	≤ 65	Adequado
			Químico	Não encontrado	Temperatura (°C)	25,9	20 a 23	Inadequado
			Biológico	Não encontrado	Iluminância (lux)	845	~500	Adequado
					Velocidade do ar (m/s)		< 0,75	Adequado
					Umidade relativa do ar (%)	64,9	> 40	Adequado
	10		Físico	Não encontrado	Ruído dB (A)	52,8	≤ 65	Adequado
			Químico	Não encontrado	Temperatura (°C)	26,2	20 a 23	Inadequado
			Biológico	Não encontrado	Iluminância (lux)	288	~500	Inadequado
					Velocidade do ar (m/s)		< 0,75	Adequado
					Umidade relativa do ar (%)	64,2	> 40	Adequado
GAB AUXILIAR	11		Físico	Não encontrado	Ruído dB (A)	38,4	≤ 65	Adequado
			Químico	Não encontrado	Temperatura (°C)	25,4	20 a 23	Inadequado
			Biológico	Não encontrado	Iluminância (lux)	549	~500	Adequado
					Velocidade do ar (m/s)		< 0,75	Adequado
					Umidade relativa do ar (%)	65,9	> 40	Adequado
GAB TITULAR	12		Físico	Não encontrado	Ruído dB (A)	40,5	≤ 65	Adequado
			Químico	Não encontrado	Temperatura (°C)	25,9	20 a 23	Inadequado
			Biológico	Não encontrado	Iluminância (lux)	687,0	~500	Adequado
					Velocidade do ar (m/s)		< 0,75	Adequado
					Umidade relativa do ar (%)	66,1	> 40	Adequado
SALA DE AUDIÊNCIA	13*		Físico	Não encontrado	Ruído dB (A)	56,5	≤ 65	Adequado
			Químico	Não encontrado	Temperatura (°C)	25,6	20 a 23	Inadequado
			Biológico	Não encontrado	Iluminância (lux)	742,0	~500	Adequado
					Velocidade do ar (m/s)		< 0,75	Adequado
					Umidade relativa do ar (%)	67,5	> 40	Adequado
	14*		Físico	Não encontrado	Ruído dB (A)	53,2	≤ 65	Adequado
			Químico	Não encontrado	Temperatura (°C)	25,6	20 a 23	Inadequado
			Biológico	Não encontrado	Iluminância (lux)	582,0	~500	Adequado
					Velocidade do ar (m/s)		< 0,75	Adequado
					Umidade relativa do ar (%)	67,5	> 40	Adequado
Medições na copa: Ruído dB(A) 39,9; Temperatura (°C) 26,5; Iluminação (Lux) 980 e Umidade Relativa do Ar (%) 62,5.								
* com audiência								
Avaliações realizadas pelo SESMT em 08/05/18, às 11:50h, temperatura externa, 24,7°C, parcialmente nublado.								



PODER JUDICIÁRIO
JUSTIÇA DO TRABALHO
TRIBUNAL REGIONAL DO TRABALHO DA 2ª REGIÃO

AVALIAÇÕES INDIVIDUAIS FÓRUM DA ZONA SUL SETOR: 8ª VARA DO TRABALHO DA ZONA SUL								
SUBSETOR	POSTO	CARGO	NR 15		NR 17			
			AVALIAÇÃO QUALITATIVA		AVALIAÇÃO QUANTITATIVA			
			Risco avaliado	Conclusão	Índice avaliado	Valor aferido	Recomendação (NR 17)	Conclusão
	1		Físico	Não encontrado	Ruído dB (A)	47,5	≤ 65	Adequado
			Químico	Não encontrado	Temperatura (°C)	27,7	20 a 23	Inadequado
			Biológico	Não encontrado	Iluminância (lux)	387	~500	Inadequado
					Velocidade do ar (m/s)		< 0,75	Adequado
					Umidade relativa do ar (%)	66,0	> 40	Adequado
	2		Físico	Não encontrado	Ruído dB (A)	42,5	≤ 65	Adequado
			Químico	Não encontrado	Temperatura (°C)	26,2	20 a 23	Inadequado
			Biológico	Não encontrado	Iluminância (lux)	413	~500	Inadequado
					Velocidade do ar (m/s)		< 0,75	Adequado
					Umidade relativa do ar (%)	66,2	> 40	Adequado
3		Físico	Não encontrado	Ruído dB (A)	42,8	≤ 65	Adequado	
		Químico	Não encontrado	Temperatura (°C)	26,0	20 a 23	Inadequado	
		Biológico	Não encontrado	Iluminância (lux)	860	~500	Adequado	
				Velocidade do ar (m/s)		< 0,75	Adequado	
				Umidade relativa do ar (%)	66,2	> 40	Adequado	
4		Físico	Não encontrado	Ruído dB (A)	38,7	≤ 65	Adequado	
		Químico	Não encontrado	Temperatura (°C)	26,1	20 a 23	Inadequado	
		Biológico	Não encontrado	Iluminância (lux)	1080	~500	Adequado	
				Velocidade do ar (m/s)		< 0,75	Adequado	
				Umidade relativa do ar (%)	66,3	> 40	Adequado	
5		Físico	Não encontrado	Ruído dB (A)	36,5	≤ 65	Adequado	
		Químico	Não encontrado	Temperatura (°C)	26,1	20 a 23	Inadequado	
		Biológico	Não encontrado	Iluminância (lux)	788	~500	Adequado	
				Velocidade do ar (m/s)		< 0,75	Adequado	
				Umidade relativa do ar (%)	66,4	> 40	Adequado	
6		Físico	Não encontrado	Ruído dB (A)	36,7	≤ 65	Adequado	
		Químico	Não encontrado	Temperatura (°C)	25,6	20 a 23	Inadequado	
		Biológico	Não encontrado	Iluminância (lux)	748	~500	Adequado	
				Velocidade do ar (m/s)		< 0,75	Adequado	
				Umidade relativa do ar (%)	66,7	> 40	Adequado	
7		Físico	Não encontrado	Ruído dB (A)	37,0	≤ 65	Adequado	
		Químico	Não encontrado	Temperatura (°C)	24,9	20 a 23	Inadequado	
		Biológico	Não encontrado	Iluminância (lux)	537	~500	Adequado	
				Velocidade do ar (m/s)		< 0,75	Adequado	
				Umidade relativa do ar (%)	66,6	> 40	Adequado	
8		Físico	Não encontrado	Ruído dB (A)	36,2	≤ 65	Adequado	
		Químico	Não encontrado	Temperatura (°C)	24,7	20 a 23	Inadequado	
		Biológico	Não encontrado	Iluminância (lux)	823	~500	Adequado	
				Velocidade do ar (m/s)		< 0,75	Adequado	
				Umidade relativa do ar (%)	66,5	> 40	Adequado	



PODER JUDICIÁRIO
JUSTIÇA DO TRABALHO
TRIBUNAL REGIONAL DO TRABALHO DA 2ª REGIÃO

AVALIAÇÕES INDIVIDUAIS FÓRUM DA ZONA SUL SETOR: 8ª VARA DO TRABALHO DA ZONA SUL								
SUBSETOR	POSTO	CARGO	NR 15		NR 17			
			AVALIAÇÃO QUALITATIVA		AVALIAÇÃO QUANTITATIVA			
			Risco avaliado	Conclusão	Índice avaliado	Valor aferido	Recomendação (NR 17)	Conclusão
SECRETARIA	9		Físico	Não encontrado	Ruído dB (A)	39,1	≤ 65	Adequado
			Químico	Não encontrado	Temperatura (°C)	26,1	20 a 23	Inadequado
			Biológico	Não encontrado	Iluminância (lux)	220	~500	Inadequado
					Velocidade do ar (m/s)		< 0,75	Adequado
					Umidade relativa do ar (%)	66,4	> 40	Adequado
GAB AUXILIAR	10		Físico	Não encontrado	Ruído dB (A)	41,6	≤ 65	Adequado
			Químico	Não encontrado	Temperatura (°C)	24,7	20 a 23	Inadequado
			Biológico	Não encontrado	Iluminância (lux)	455	~500	Inadequado
					Velocidade do ar (m/s)		< 0,75	Adequado
					Umidade relativa do ar (%)	65,6	> 40	Adequado
GAB TITULAR	11		Físico	Não encontrado	Ruído dB (A)	42,1	≤ 65	Adequado
			Químico	Não encontrado	Temperatura (°C)	25,2	20 a 23	Inadequado
			Biológico	Não encontrado	Iluminância (lux)	579	~500	Adequado
					Velocidade do ar (m/s)		< 0,75	Adequado
					Umidade relativa do ar (%)	66,1	> 40	Adequado
SALA DE AUDIÊNCIA	12		Físico	Não encontrado	Ruído dB (A)	33,7	≤ 65	Adequado
			Químico	Não encontrado	Temperatura (°C)	25,0	20 a 23	Inadequado
			Biológico	Não encontrado	Iluminância (lux)	525,0	~500	Adequado
					Velocidade do ar (m/s)		< 0,75	Adequado
					Umidade relativa do ar (%)	66,2	> 40	Adequado
	13		Físico	Não encontrado	Ruído dB (A)	34,6	≤ 65	Adequado
			Químico	Não encontrado	Temperatura (°C)	25,0	20 a 23	Inadequado
			Biológico	Não encontrado	Iluminância (lux)	510,0	~500	Adequado
					Velocidade do ar (m/s)		< 0,75	Adequado
					Umidade relativa do ar (%)	66,2	> 40	Adequado

Medições na copa: Ruído dB(A) 38,7; Temperatura (°C) 25,6; Iluminação (Lux) 684 e Umidade Relativa do Ar (%) 66,8.



PODER JUDICIÁRIO
JUSTIÇA DO TRABALHO
TRIBUNAL REGIONAL DO TRABALHO DA 2ª REGIÃO

FÓRUM DA ZONA SUL - BLOCO 3 - 3º PAVIMENTO - 7ª E 8ª VARAS DO TRABALHO

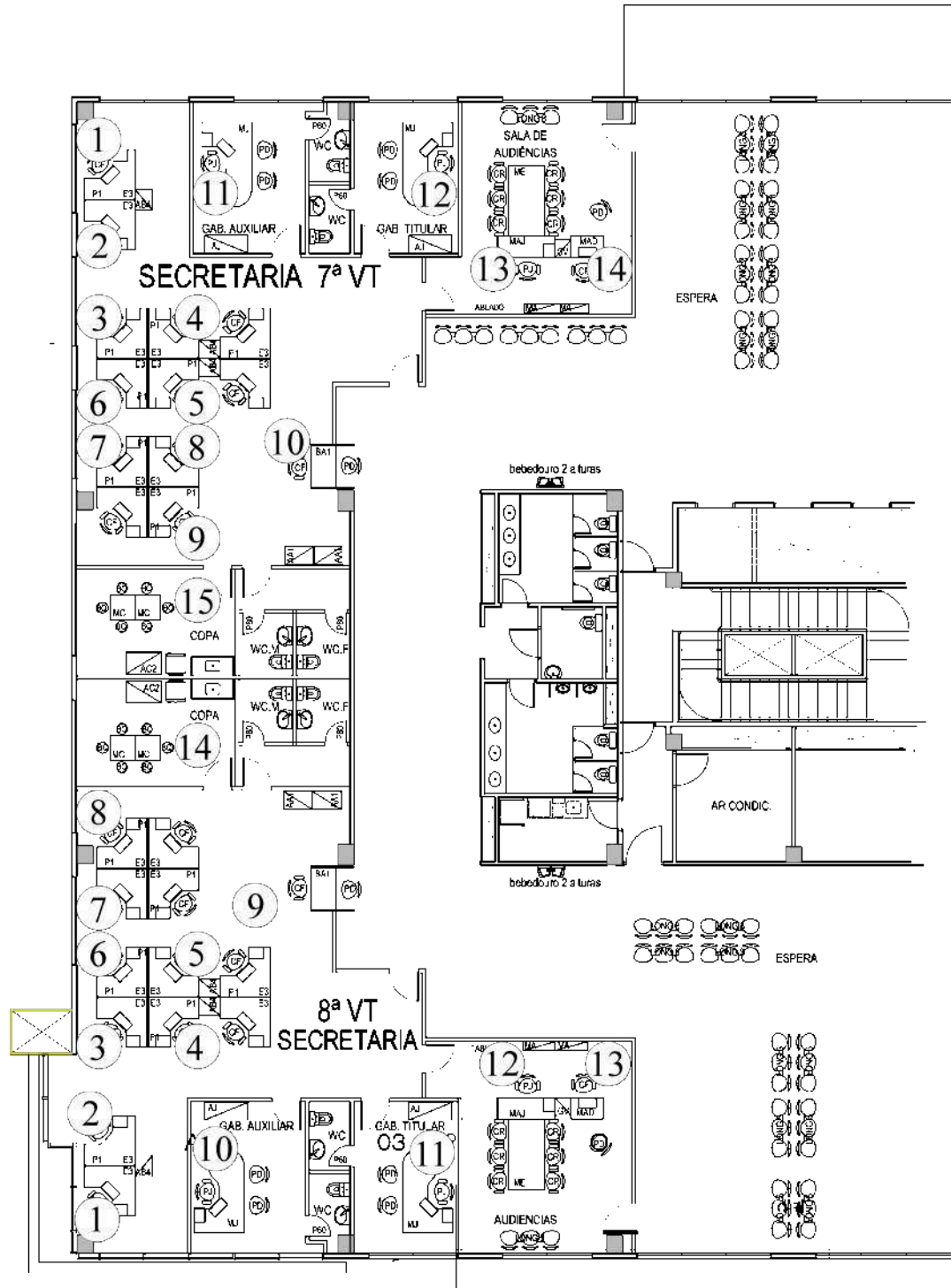



PODER JUDICIÁRIO
JUSTIÇA DO TRABALHO
TRIBUNAL REGIONAL DO TRABALHO DA 2ª REGIÃO

AVALIAÇÕES INDIVIDUAIS FÓRUM DA ZONA SUL SETOR: 9ª VARA DO TRABALHO DA ZONA SUL								
SUBSETOR	POSTO	CARGO	NR 15		NR 17			
			AVALIAÇÃO QUALITATIVA		AVALIAÇÃO QUANTITATIVA			
			Risco avaliado	Conclusão	Índice avaliado	Valor aferido	Recomendação (NR 17)	Conclusão
1			Físico	Não encontrado	Ruído dB (A)	39,9	≤ 65	Adequado
			Químico	Não encontrado	Temperatura (°C)	26,4	20 a 23	Inadequado
			Biológico	Não encontrado	Iluminância (lux)	638	~500	Adequado
					Velocidade do ar (m/s)		< 0,75	Adequado
					Umidade relativa do ar (%)	54,0	> 40	Adequado
2			Físico	Não encontrado	Ruído dB (A)	37,3	≤ 65	Adequado
			Químico	Não encontrado	Temperatura (°C)	25,9	20 a 23	Inadequado
			Biológico	Não encontrado	Iluminância (lux)	427	~500	Inadequado
					Velocidade do ar (m/s)		< 0,75	Adequado
					Umidade relativa do ar (%)	53,7	> 40	Adequado
3			Físico	Não encontrado	Ruído dB (A)	36,6	≤ 65	Adequado
			Químico	Não encontrado	Temperatura (°C)	26,2	20 a 23	Inadequado
			Biológico	Não encontrado	Iluminância (lux)	662	~500	Adequado
					Velocidade do ar (m/s)		< 0,75	Adequado
					Umidade relativa do ar (%)	53,1	> 40	Adequado
4			Físico	Não encontrado	Ruído dB (A)	37,3	≤ 65	Adequado
			Químico	Não encontrado	Temperatura (°C)	25,4	20 a 23	Inadequado
			Biológico	Não encontrado	Iluminância (lux)	705	~500	Adequado
					Velocidade do ar (m/s)		< 0,75	Adequado
					Umidade relativa do ar (%)	54,1	> 40	Adequado
5			Físico	Não encontrado	Ruído dB (A)	40,1	≤ 65	Adequado
			Químico	Não encontrado	Temperatura (°C)	25,9	20 a 23	Inadequado
			Biológico	Não encontrado	Iluminância (lux)	729	~500	Adequado
					Velocidade do ar (m/s)		< 0,75	Adequado
					Umidade relativa do ar (%)	56,0	> 40	Adequado
6			Físico	Não encontrado	Ruído dB (A)	35,9	≤ 65	Adequado
			Químico	Não encontrado	Temperatura (°C)	26,5	20 a 23	Inadequado
			Biológico	Não encontrado	Iluminância (lux)	626	~500	Adequado
					Velocidade do ar (m/s)		< 0,75	Adequado
					Umidade relativa do ar (%)	52,8	> 40	Adequado
7			Físico	Não encontrado	Ruído dB (A)	35,9	≤ 65	Adequado
			Químico	Não encontrado	Temperatura (°C)	26,7	20 a 23	Inadequado
			Biológico	Não encontrado	Iluminância (lux)	766	~500	Adequado
					Velocidade do ar (m/s)		< 0,75	Adequado
					Umidade relativa do ar (%)	52,5	> 40	Adequado
8			Físico	Não encontrado	Ruído dB (A)	42,2	≤ 65	Adequado
			Químico	Não encontrado	Temperatura (°C)	26,3	20 a 23	Inadequado
			Biológico	Não encontrado	Iluminância (lux)	923	~500	Adequado
					Velocidade do ar (m/s)		< 0,75	Adequado
					Umidade relativa do ar (%)	51,8	> 40	Adequado



PODER JUDICIÁRIO
JUSTIÇA DO TRABALHO
TRIBUNAL REGIONAL DO TRABALHO DA 2ª REGIÃO

AVALIAÇÕES INDIVIDUAIS FÓRUM DA ZONA SUL SETOR: 9ª VARA DO TRABALHO DA ZONA SUL								
SUBSETOR	POSTO	CARGO	NR 15		NR 17			
			AVALIAÇÃO QUALITATIVA		AVALIAÇÃO QUANTITATIVA			
			Risco avaliado	Conclusão	Índice avaliado	Valor aferido	Recomendação (NR 17)	Conclusão
SECRETARIA	9		Físico	Não encontrado	Ruído dB (A)	42,3	≤ 65	Adequado
			Químico	Não encontrado	Temperatura (°C)	26,9	20 a 23	Inadequado
			Biológico	Não encontrado	Iluminância (lux)	973	~500	Adequado
					Velocidade do ar (m/s)		< 0,75	Adequado
					Umidade relativa do ar (%)	52,5	> 40	Adequado
	10		Físico	Não encontrado	Ruído dB (A)	41,3	≤ 65	Adequado
			Químico	Não encontrado	Temperatura (°C)	26,0	20 a 23	Inadequado
			Biológico	Não encontrado	Iluminância (lux)	256	~500	Inadequado
					Velocidade do ar (m/s)		< 0,75	Adequado
					Umidade relativa do ar (%)	56,8	> 40	Adequado
GAB AUXILIAR	11		Físico	Não encontrado	Ruído dB (A)	34,1	≤ 65	Adequado
			Químico	Não encontrado	Temperatura (°C)	26,5	20 a 23	Inadequado
			Biológico	Não encontrado	Iluminância (lux)	773	~500	Adequado
					Velocidade do ar (m/s)		< 0,75	Adequado
					Umidade relativa do ar (%)	59,7	> 40	Adequado
GAB TITULAR	12		Físico	Não encontrado	Ruído dB (A)	34,3	≤ 65	Adequado
			Químico	Não encontrado	Temperatura (°C)	24,5	20 a 23	Inadequado
			Biológico	Não encontrado	Iluminância (lux)	589,0	~500	Adequado
					Velocidade do ar (m/s)		< 0,75	Adequado
					Umidade relativa do ar (%)	61,3	> 40	Adequado
SALA DE AUDIÊNCIA	13		Físico	Não encontrado	Ruído dB (A)	36,5	≤ 65	Adequado
			Químico	Não encontrado	Temperatura (°C)	25,0	20 a 23	Inadequado
			Biológico	Não encontrado	Iluminância (lux)	499,0	~500	Inadequado
					Velocidade do ar (m/s)		< 0,75	Adequado
					Umidade relativa do ar (%)	60,1	> 40	Adequado
	14		Físico	Não encontrado	Ruído dB (A)	38,5	≤ 65	Adequado
			Químico	Não encontrado	Temperatura (°C)	25,0	20 a 23	Inadequado
			Biológico	Não encontrado	Iluminância (lux)	483,0	~500	Inadequado
					Velocidade do ar (m/s)		< 0,75	Adequado
					Umidade relativa do ar (%)	60,1	> 40	Adequado
Medições na copa: Ruído dB(A) 38,6; Temperatura (°C) 29,3; Iluminação (Lux) 748 e Umidade Relativa do Ar (%) 51,9.								
medição sem audiência; copa: durante refeição com porta fechada								
Avaliações realizadas pelo SESMT em 07/05/18, às 12:40h, temperatura externa, 27,8°C, ensolarado, em frente a entrada do bloco 3.								



PODER JUDICIÁRIO
JUSTIÇA DO TRABALHO
TRIBUNAL REGIONAL DO TRABALHO DA 2ª REGIÃO

AVALIAÇÕES INDIVIDUAIS FÓRUM DA ZONA SUL SETOR: 10ª VARA DO TRABALHO DA ZONA SUL									
SUBSETOR	POSTO	CARGO	NR 15		NR 17				
			AVALIAÇÃO QUALITATIVA		AVALIAÇÃO QUANTITATIVA				
			Risco avaliado	Conclusão	Índice avaliado	Valor aferido	Recomendado (NR 17)	Conclusão	
	1*		Físico	Não encontrado	Ruído dB (A)	40,0	≤ 65	Adequado	
			Químico	Não encontrado	Temperatura (°C)	25,9	20 a 23	Inadequado	
			Biológico	Não encontrado	Iluminância (lux)	499	~500	Inadequado	
					Velocidade do ar (m/s)		< 0,75	Adequado	
					Umidade relativa do ar (%)	49,3	> 40	Adequado	
	2*			Físico	Não encontrado	Ruído dB (A)	40,0	≤ 65	Adequado
				Químico	Não encontrado	Temperatura (°C)	24,9	20 a 23	Inadequado
				Biológico	Não encontrado	Iluminância (lux)	534	~500	Adequado
						Velocidade do ar (m/s)		< 0,75	Adequado
						Umidade relativa do ar (%)	50,3	> 40	Adequado
3			Físico	Não encontrado	Ruído dB (A)	47,0	≤ 65	Adequado	
			Químico	Não encontrado	Temperatura (°C)	24,9	20 a 23	Inadequado	
			Biológico	Não encontrado	Iluminância (lux)	879	~500	Adequado	
					Velocidade do ar (m/s)		< 0,75	Adequado	
					Umidade relativa do ar (%)	50,2	> 40	Adequado	
4			Físico	Não encontrado	Ruído dB (A)	54,0	≤ 65	Adequado	
			Químico	Não encontrado	Temperatura (°C)	25,3	20 a 23	Inadequado	
			Biológico	Não encontrado	Iluminância (lux)	763	~500	Adequado	
					Velocidade do ar (m/s)		< 0,75	Adequado	
					Umidade relativa do ar (%)	50,8	> 40	Adequado	
5			Físico	Não encontrado	Ruído dB (A)	46,0	≤ 65	Adequado	
			Químico	Não encontrado	Temperatura (°C)	24,4	20 a 23	Inadequado	
			Biológico	Não encontrado	Iluminância (lux)	955	~500	Adequado	
					Velocidade do ar (m/s)		< 0,75	Adequado	
					Umidade relativa do ar (%)	51,1	> 40	Adequado	
6			Físico	Não encontrado	Ruído dB (A)	46,0	≤ 65	Adequado	
			Químico	Não encontrado	Temperatura (°C)	25,5	20 a 23	Inadequado	
			Biológico	Não encontrado	Iluminância (lux)	779	~500	Adequado	
					Velocidade do ar (m/s)		< 0,75	Adequado	
					Umidade relativa do ar (%)	51,6	> 40	Adequado	
7			Físico	Não encontrado	Ruído dB (A)	41,0	≤ 65	Adequado	
			Químico	Não encontrado	Temperatura (°C)	24,9	20 a 23	Inadequado	
			Biológico	Não encontrado	Iluminância (lux)	665	~500	Adequado	
					Velocidade do ar (m/s)		< 0,75	Adequado	
					Umidade relativa do ar (%)	51,3	> 40	Adequado	
8			Físico	Não encontrado	Ruído dB (A)	47,0	≤ 65	Adequado	
			Químico	Não encontrado	Temperatura (°C)	24,7	20 a 23	Inadequado	
			Biológico	Não encontrado	Iluminância (lux)	1146	~500	Adequado	
					Velocidade do ar (m/s)		< 0,75	Adequado	
					Umidade relativa do ar (%)	51,1	> 40	Adequado	



PODER JUDICIÁRIO
JUSTIÇA DO TRABALHO
TRIBUNAL REGIONAL DO TRABALHO DA 2ª REGIÃO

AVALIAÇÕES INDIVIDUAIS FÓRUM DA ZONA SUL SETOR: 10ª VARA DO TRABALHO DA ZONA SUL								
SUBSETOR	POSTO	CARGO	NR 15		NR 17			
			AVALIAÇÃO QUALITATIVA		AVALIAÇÃO QUANTITATIVA			
			Risco avaliado	Conclusão	Índice avaliado	Valor aferido	Recomendação (NR 17)	Conclusão
SECRETARIA	9	Físico	Não encontrado	Ruído dB (A)	55,0	≤ 65	Adequado	
		Químico	Não encontrado	Temperatura (°C)	25,0	20 a 23	Inadequado	
		Biológico	Não encontrado	Iluminância (lux)	859	~500	Adequado	
				Velocidade do ar (m/s)		< 0,75	Adequado	
				Umidade relativa do ar (%)	52,3	> 40	Adequado	
	10	Físico	Não encontrado	Ruído dB (A)	44,0	≤ 65	Adequado	
		Químico	Não encontrado	Temperatura (°C)	25,2	20 a 23	Inadequado	
		Biológico	Não encontrado	Iluminância (lux)	225	~500	Inadequado	
				Velocidade do ar (m/s)		< 0,75	Adequado	
				Umidade relativa do ar (%)	52,4	> 40	Adequado	
GAB AUXILIAR	11	Físico	Não encontrado	Ruído dB (A)	35,0	≤ 65	Adequado	
		Químico	Não encontrado	Temperatura (°C)	24,5	20 a 23	Inadequado	
		Biológico	Não encontrado	Iluminância (lux)	440	~500	Inadequado	
				Velocidade do ar (m/s)		< 0,75	Adequado	
				Umidade relativa do ar (%)	56,2	> 40	Adequado	
GAB TITULAR	12	Físico	Não encontrado	Ruído dB (A)	37,0	≤ 65	Adequado	
		Químico	Não encontrado	Temperatura (°C)	25,4	20 a 23	Inadequado	
		Biológico	Não encontrado	Iluminância (lux)	704,0	~500	Adequado	
				Velocidade do ar (m/s)		< 0,75	Adequado	
				Umidade relativa do ar (%)	53,7	> 40	Adequado	
SALA DE AUDIÊNCIA	13	Físico	Não encontrado	Ruído dB (A)	39,5	≤ 65	Adequado	
		Químico	Não encontrado	Temperatura (°C)	25,4	20 a 23	Inadequado	
		Biológico	Não encontrado	Iluminância (lux)	889,0	~500	Adequado	
				Velocidade do ar (m/s)		< 0,75	Adequado	
				Umidade relativa do ar (%)	50,8	> 40	Adequado	
	14	Físico	Não encontrado	Ruído dB (A)	39,0	≤ 65	Adequado	
		Químico	Não encontrado	Temperatura (°C)	25,4	20 a 23	Inadequado	
		Biológico	Não encontrado	Iluminância (lux)	863,0	~500	Adequado	
				Velocidade do ar (m/s)		< 0,75	Adequado	
				Umidade relativa do ar (%)	50,8	> 40	Adequado	
SALA DE CONCILIAÇÃO	15	Físico	Não encontrado	Ruído dB (A)	51,0	≤ 65	Adequado	
		Químico	Não encontrado	Temperatura (°C)	24,7	20 a 23	Inadequado	
		Biológico	Não encontrado	Iluminância (lux)	551,0	~500	Adequado	
				Velocidade do ar (m/s)		< 0,75	Adequado	
				Umidade relativa do ar (%)	51,4	> 40	Adequado	
	16	Físico	Não encontrado	Ruído dB (A)	36,0	≤ 65	Adequado	
		Químico	Não encontrado	Temperatura (°C)	24,7	20 a 23	Inadequado	
		Biológico	Não encontrado	Iluminância (lux)	354,0	~500	Inadequado	
				Velocidade do ar (m/s)		< 0,75	Adequado	
				Umidade relativa do ar (%)	52,5	> 40	Adequado	
Medições na copa: Ruído dB(A) 36; Temperatura (°C) 26,4; Iluminação (Lux) 1030 e Umidade Relativa do Ar (%) 49,5.								
Avaliações realizadas pelo SESMT em 19/04/18, às 16h, temperatura externa, 28,3°C.								



PODER JUDICIÁRIO
JUSTIÇA DO TRABALHO
TRIBUNAL REGIONAL DO TRABALHO DA 2ª REGIÃO

FÓRUM DA ZONA SUL - BLOCO 3 - 3º PAVIMENTO - 9ª E 10ª VARAS DO TRABALHO

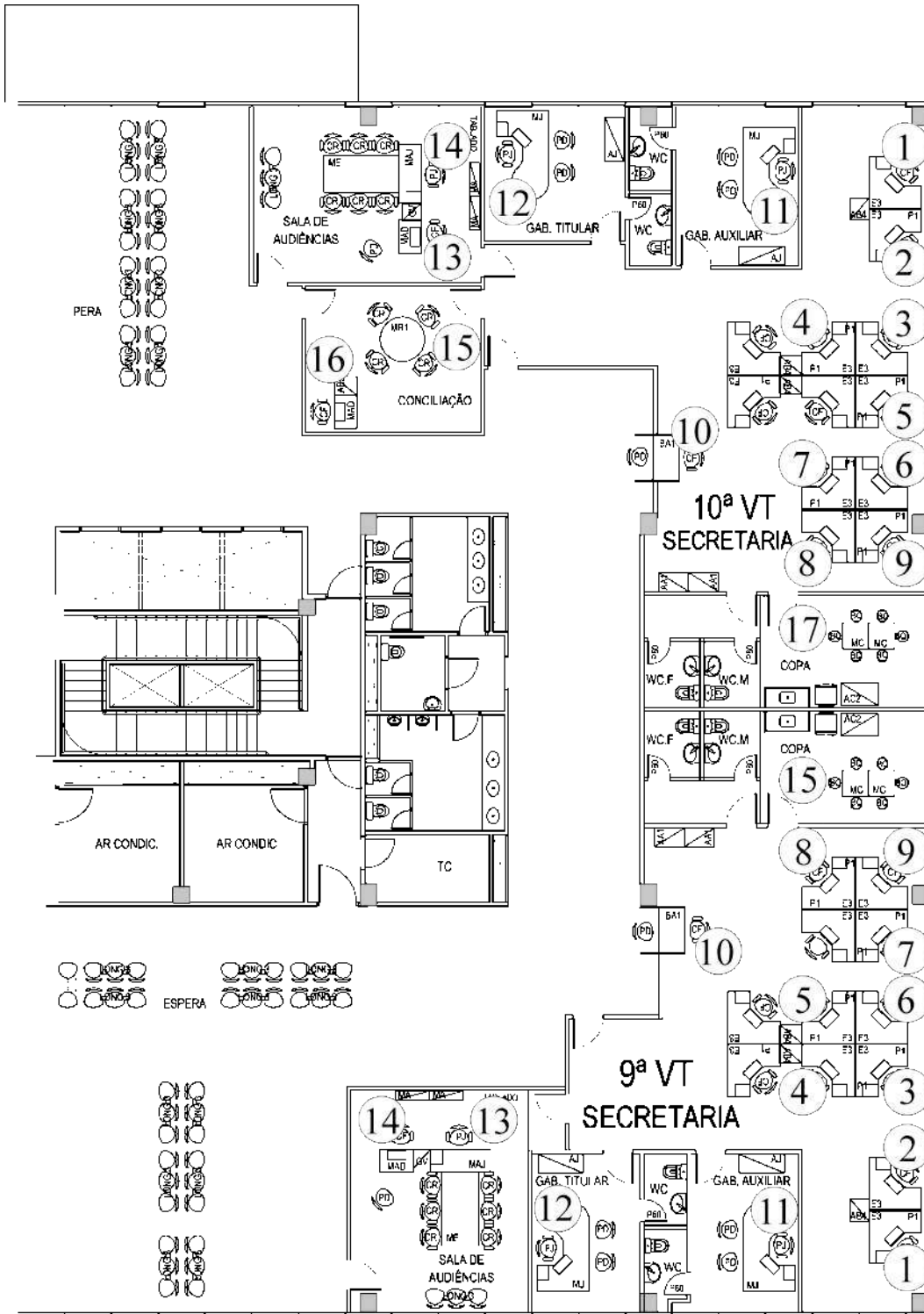



PODER JUDICIÁRIO
JUSTIÇA DO TRABALHO
TRIBUNAL REGIONAL DO TRABALHO DA 2ª REGIÃO

AVALIAÇÕES INDIVIDUAIS FÓRUM DA ZONA SUL SETOR: 11ª VARA DO TRABALHO DA ZONA SUL								
SUBSETOR	POSTO	CARGO	NR 15		NR 17			
			AVALIAÇÃO QUALITATIVA		AVALIAÇÃO QUANTITATIVA			
			Risco avaliado	Conclusão	Índice avaliado	Valor aferido	Recomendação (NR 17)	Conclusão
SECRETARIA	1		Físico	Não encontrado	Ruído dB (A)	44.3	≤ 65	Adequado
			Químico	Não encontrado	Temperatura (°C)	26.6	20 a 23	Inadequado
			Biológico	Não encontrado	Iluminância (lux)	870	~500	Adequado
					Velocidade do ar (m/s)		< 0,75	Adequado
					Umidade relativa do ar (%)	42.6	> 40	Adequado
	2		Físico	Não encontrado	Ruído dB (A)	52.0	≤ 65	Adequado
			Químico	Não encontrado	Temperatura (°C)	26.4	20 a 23	Inadequado
			Biológico	Não encontrado	Iluminância (lux)	62	~500	Inadequado
					Velocidade do ar (m/s)		< 0,75	Adequado
					Umidade relativa do ar (%)	42.7	> 40	Adequado
	3		Físico	Não encontrado	Ruído dB (A)	36.0	≤ 65	Adequado
			Químico	Não encontrado	Temperatura (°C)	26.3	20 a 23	Inadequado
			Biológico	Não encontrado	Iluminância (lux)	804	~500	Adequado
					Velocidade do ar (m/s)		< 0,75	Adequado
					Umidade relativa do ar (%)	43.2	> 40	Adequado
	4		Físico	Não encontrado	Ruído dB (A)	35.5	≤ 65	Adequado
			Químico	Não encontrado	Temperatura (°C)	26.2	20 a 23	Inadequado
			Biológico	Não encontrado	Iluminância (lux)	794	~500	Adequado
					Velocidade do ar (m/s)		< 0,75	Adequado
					Umidade relativa do ar (%)	43.9	> 40	Adequado
	5		Físico	Não encontrado	Ruído dB (A)	42.5	≤ 65	Adequado
			Químico	Não encontrado	Temperatura (°C)	26.1	20 a 23	Inadequado
			Biológico	Não encontrado	Iluminância (lux)	1090	~500	Adequado
					Velocidade do ar (m/s)		< 0,75	Adequado
				Umidade relativa do ar (%)	46.0	> 40	Adequado	
6		Físico	Não encontrado	Ruído dB (A)	46.0	≤ 65	Adequado	
		Químico	Não encontrado	Temperatura (°C)	26.2	20 a 23	Inadequado	
		Biológico	Não encontrado	Iluminância (lux)	965	~500	Adequado	
				Velocidade do ar (m/s)		< 0,75	Adequado	
				Umidade relativa do ar (%)	43.2	> 40	Adequado	
7		Físico	Não encontrado	Ruído dB (A)	10.2	≤ 65	Adequado	
		Químico	Não encontrado	Temperatura (°C)	26.2	20 a 23	Inadequado	
		Biológico	Não encontrado	Iluminância (lux)	806	~500	Adequado	
				Velocidade do ar (m/s)		< 0,75	Adequado	
				Umidade relativa do ar (%)	43.2	> 40	Adequado	
8		Físico	Não encontrado	Ruído dB (A)	38.9	≤ 65	Adequado	
		Químico	Não encontrado	Temperatura (°C)	25.9	20 a 23	Inadequado	
		Biológico	Não encontrado	Iluminância (lux)	220	~500	Inadequado	
				Velocidade do ar (m/s)		< 0,75	Adequado	
				Umidade relativa do ar (%)	43.5	> 40	Adequado	



PODER JUDICIÁRIO
JUSTIÇA DO TRABALHO
TRIBUNAL REGIONAL DO TRABALHO DA 2ª REGIÃO

AVALIAÇÕES INDIVIDUAIS FÓRUM DA ZONA SUL SETOR: 11ª VARA DO TRABALHO DA ZONA SUL								
SUBSETOR	POSTO	CARGO	NR 15		NR 17			
			AVALIAÇÃO QUALITATIVA		AVALIAÇÃO QUANTITATIVA			
			Risco avaliado	Conclusão	Índice avaliado	Valor aferido	Recomendação (NR 17)	Conclusão
SALA DE AUDIÊNCIA	9		Físico	Não encontrado	Ruído dB (A)	36,0	≤ 65	Adequado
			Químico	Não encontrado	Temperatura (°C)	25,3	20 a 23	Inadequado
			Biológico	Não encontrado	Iluminância (lux)	680,0	~500	Adequado
					Velocidade do ar (m/s)		< 0,75	Adequado
					Umidade relativa do ar (%)	44,0	> 40	Adequado
	10		Físico	Não encontrado	Ruído dB (A)	34,5	≤ 65	Adequado
			Químico	Não encontrado	Temperatura (°C)	25,4	20 a 23	Inadequado
			Biológico	Não encontrado	Iluminância (lux)	375,0	~500	Inadequado
					Velocidade do ar (m/s)		< 0,75	Adequado
					Umidade relativa do ar (%)	43,8	> 40	Adequado
GAB TITULAR	11		Físico	Não encontrado	Ruído dB (A)	33,0	≤ 65	Adequado
			Químico	Não encontrado	Temperatura (°C)	26,0	20 a 23	Inadequado
			Biológico	Não encontrado	Iluminância (lux)	641,0	~500	Adequado
					Velocidade do ar (m/s)		< 0,75	Adequado
					Umidade relativa do ar (%)	43,2	> 40	Adequado
GAB AUXILIAR	12		Físico	Não encontrado	Ruído dB (A)	32,5	≤ 65	Adequado
			Químico	Não encontrado	Temperatura (°C)	25,0	20 a 23	Inadequado
			Biológico	Não encontrado	Iluminância (lux)	539,0	~500	Adequado
					Velocidade do ar (m/s)		< 0,75	Adequado
					Umidade relativa do ar (%)	43,2	> 40	Adequado
Medições na copa: Ruído dB(A) 38; Temperatura (°C) 27,1; Iluminação (Lux) 887 e Umidade Relativa do Ar (%) 47,7.								
Vara sem audiências no momento da medição.								
Avaliações realizadas pelo SESMT em 19/04/18, às 14:30h, temperatura externa, 29,5°C.								



PODER JUDICIÁRIO
JUSTIÇA DO TRABALHO
TRIBUNAL REGIONAL DO TRABALHO DA 2ª REGIÃO

AVALIAÇÕES INDIVIDUAIS FÓRUM DA ZONA SUL SETOR: 12ª VARA DO TRABALHO DA ZONA SUL									
SUBSETOR	POSTO	CARGO	NR 15		NR 17				
			AVALIAÇÃO QUALITATIVA		AVALIAÇÃO QUANTITATIVA				
			Risco avaliado	Conclusão	Índice avaliado	Valor aferido	Recomendação (NR 17)	Conclusão	
	1		Físico	Não encontrado	Ruído dB (A)	42,8	≤ 65	Adequado	
			Químico	Não encontrado	Temperatura (°C)	24,3	20 a 23	Inadequado	
			Biológico	Não encontrado	Iluminância (lux)	788	~500	Adequado	
					Velocidade do ar (m/s)		< 0,75	Adequado	
					Umidade relativa do ar (%)	55,1	> 40	Adequado	
	2			Físico	Não encontrado	Ruído dB (A)	48,8	≤ 65	Adequado
				Químico	Não encontrado	Temperatura (°C)	24,5	20 a 23	Inadequado
				Biológico	Não encontrado	Iluminância (lux)	747	~500	Adequado
						Velocidade do ar (m/s)		< 0,75	Adequado
						Umidade relativa do ar (%)	54,1	> 40	Adequado
3			Físico	Não encontrado	Ruído dB (A)	49,7	≤ 65	Adequado	
			Químico	Não encontrado	Temperatura (°C)	23,0	20 a 23	Adequado	
			Biológico	Não encontrado	Iluminância (lux)	765	~500	Adequado	
					Velocidade do ar (m/s)		< 0,75	Adequado	
					Umidade relativa do ar (%)	53,8	> 40	Adequado	
4			Físico	Não encontrado	Ruído dB (A)	45,0	≤ 65	Adequado	
			Químico	Não encontrado	Temperatura (°C)	24,4	20 a 23	Inadequado	
			Biológico	Não encontrado	Iluminância (lux)	798	~500	Adequado	
					Velocidade do ar (m/s)		< 0,75	Adequado	
					Umidade relativa do ar (%)	53,7	> 40	Adequado	
5			Físico	Não encontrado	Ruído dB (A)	43,3	≤ 65	Adequado	
			Químico	Não encontrado	Temperatura (°C)	25,4	20 a 23	Inadequado	
			Biológico	Não encontrado	Iluminância (lux)	706	~500	Adequado	
					Velocidade do ar (m/s)		< 0,75	Adequado	
					Umidade relativa do ar (%)	54,1	> 40	Adequado	
6			Físico	Não encontrado	Ruído dB (A)	42,0	≤ 65	Adequado	
			Químico	Não encontrado	Temperatura (°C)	24,4	20 a 23	Inadequado	
			Biológico	Não encontrado	Iluminância (lux)	718	~500	Adequado	
					Velocidade do ar (m/s)		< 0,75	Adequado	
					Umidade relativa do ar (%)	53,3	> 40	Adequado	
7			Físico	Não encontrado	Ruído dB (A)	47,8	≤ 65	Adequado	
			Químico	Não encontrado	Temperatura (°C)	26,0	20 a 23	Inadequado	
			Biológico	Não encontrado	Iluminância (lux)	533	~500	Adequado	
					Velocidade do ar (m/s)		< 0,75	Adequado	
					Umidade relativa do ar (%)	53,2	> 40	Adequado	
8			Físico	Não encontrado	Ruído dB (A)	44,6	≤ 65	Adequado	
			Químico	Não encontrado	Temperatura (°C)	26,5	20 a 23	Inadequado	
			Biológico	Não encontrado	Iluminância (lux)	750	~500	Adequado	
					Velocidade do ar (m/s)		< 0,75	Adequado	
					Umidade relativa do ar (%)	51,9	> 40	Adequado	



PODER JUDICIÁRIO
JUSTIÇA DO TRABALHO
TRIBUNAL REGIONAL DO TRABALHO DA 2ª REGIÃO

AVALIAÇÕES INDIVIDUAIS FÓRUM DA ZONA SUL SETOR: 12ª VARA DO TRABALHO DA ZONA SUL								
SUBSETOR	POSTO	CARGO	NR 15		NR 17			
			AVALIAÇÃO QUALITATIVA		AVALIAÇÃO QUANTITATIVA			
			Risco avaliado	Conclusão	Índice avaliado	Valor aferido	Recomendação (NR 17)	Conclusão
SECRETARIA	9		Físico	Não encontrado	Ruído dB (A)	42,8	≤ 65	Adequado
			Químico	Não encontrado	Temperatura (°C)	25,0	20 a 23	Inadequado
			Biológico	Não encontrado	Iluminância (lux)	788	~500	Adequado
					Velocidade do ar (m/s)		< 0,75	Adequado
					Umidade relativa do ar (%)	52,4	> 40	Adequado
GAB TITULAR	10		Físico	Não encontrado	Ruído dB (A)	42,2	≤ 65	Adequado
			Químico	Não encontrado	Temperatura (°C)	26,5	20 a 23	Inadequado
			Biológico	Não encontrado	Iluminância (lux)	551	~500	Adequado
					Velocidade do ar (m/s)		< 0,75	Adequado
					Umidade relativa do ar (%)	48,8	> 40	Adequado
SALA DE AUDIÊNCIA	11*		Físico	Não encontrado	Ruído dB (A)	58,2	≤ 65	Adequado
			Químico	Não encontrado	Temperatura (°C)	25,3	20 a 23	Inadequado
			Biológico	Não encontrado	Iluminância (lux)	669	~500	Adequado
					Velocidade do ar (m/s)		< 0,75	Adequado
					Umidade relativa do ar (%)	54,6	> 40	Adequado
	12*		Físico	Não encontrado	Ruído dB (A)	58,6	≤ 65	Adequado
			Químico	Não encontrado	Temperatura (°C)	25,2	20 a 23	Inadequado
			Biológico	Não encontrado	Iluminância (lux)	445,0	~500	Inadequado
					Velocidade do ar (m/s)		< 0,75	Adequado
					Umidade relativa do ar (%)	54,7	> 40	Adequado
GAB AUXILIAR	13		Físico	Não encontrado	Ruído dB (A)	39,6	≤ 65	Adequado
			Químico	Não encontrado	Temperatura (°C)	27,7	20 a 23	Inadequado
			Biológico	Não encontrado	Iluminância (lux)	583,0	~500	Adequado
					Velocidade do ar (m/s)		< 0,75	Adequado
					Umidade relativa do ar (%)	48,7	> 40	Adequado
Medições na copa: Ruído dB(A) 59,4; Temperatura (°C) 26,8; Iluminação (Lux) 1362 e Umidade Relativa do Ar (%) 60,2								
Avaliações realizadas pelo SESMT em 19/04/18, às 11:22h, temperatura externa, 24.8°C, incidência de sol, medida em frente a entrada do bl. 3, no térreo.								



PODER JUDICIÁRIO
JUSTIÇA DO TRABALHO
TRIBUNAL REGIONAL DO TRABALHO DA 2ª REGIÃO

FÓRUM DA ZONA SUL - BLOCO 3 - 4º PAVIMENTO - 11ª E 12ª VARAS DO TRABALHO

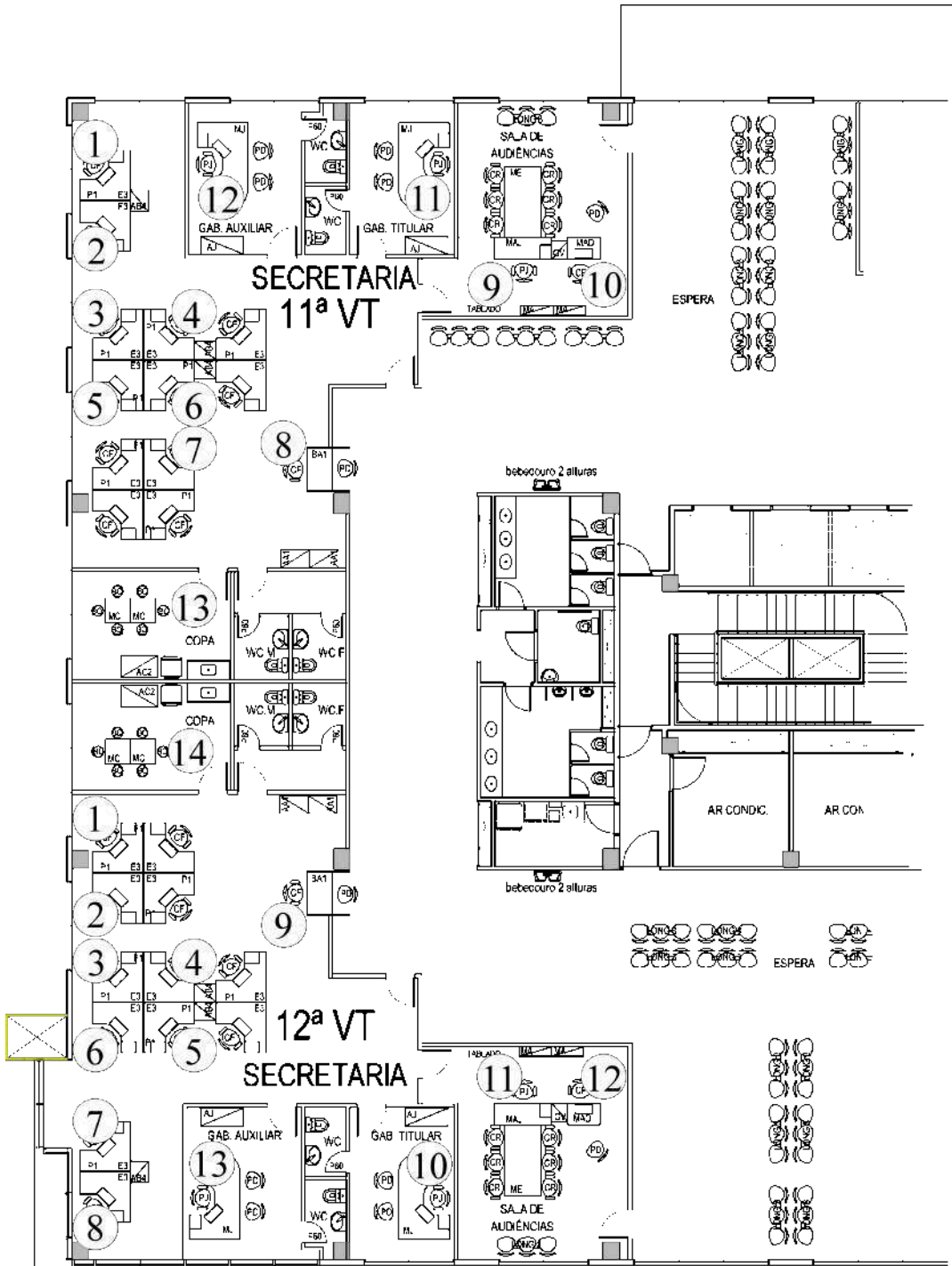



PODER JUDICIÁRIO
JUSTIÇA DO TRABALHO
TRIBUNAL REGIONAL DO TRABALHO DA 2ª REGIÃO

AVALIAÇÕES INDIVIDUAIS FÓRUM DA ZONA SUL SETOR: 13ª VARA DO TRABALHO DA ZONA SUL									
SUBSETOR	POSTO	CARGO	NR 15		NR 17				
			AVALIAÇÃO QUALITATIVA		AVALIAÇÃO QUANTITATIVA				
			Risco avaliado	Conclusão	Índice avaliado	Valor aferido	Recomendação (NR 17)	Conclusão	
	1		Físico	Não encontrado	Ruído dB (A)	50,0	≤ 65	Adequado	
			Químico	Não encontrado	Temperatura (°C)	26,1	20 a 23	Inadequado	
			Biológico	Não encontrado	Iluminância (lux)	497	~500	Inadequado	
					Velocidade do ar (m/s)		< 0,75	Adequado	
					Umidade relativa do ar (%)	46,3	> 40	Adequado	
	2			Físico	Não encontrado	Ruído dB (A)	40,0	≤ 65	Adequado
				Químico	Não encontrado	Temperatura (°C)	26,1	20 a 23	Inadequado
				Biológico	Não encontrado	Iluminância (lux)	547	~500	Adequado
						Velocidade do ar (m/s)		< 0,75	Adequado
						Umidade relativa do ar (%)	46,2	> 40	Adequado
3			Físico	Não encontrado	Ruído dB (A)	40,0	≤ 65	Adequado	
			Químico	Não encontrado	Temperatura (°C)	26,0	20 a 23	Inadequado	
			Biológico	Não encontrado	Iluminância (lux)	885	~500	Adequado	
					Velocidade do ar (m/s)		< 0,75	Adequado	
					Umidade relativa do ar (%)	48,6	> 40	Adequado	
4			Físico	Não encontrado	Ruído dB (A)	45,0	≤ 65	Adequado	
			Químico	Não encontrado	Temperatura (°C)	25,7	20 a 23	Inadequado	
			Biológico	Não encontrado	Iluminância (lux)	870	~500	Adequado	
					Velocidade do ar (m/s)		< 0,75	Adequado	
					Umidade relativa do ar (%)	48,4	> 40	Adequado	
5			Físico	Não encontrado	Ruído dB (A)	50,0	≤ 65	Adequado	
			Químico	Não encontrado	Temperatura (°C)	26,6	20 a 23	Inadequado	
			Biológico	Não encontrado	Iluminância (lux)	961	~500	Adequado	
					Velocidade do ar (m/s)		< 0,75	Adequado	
					Umidade relativa do ar (%)	48,6	> 40	Adequado	
6			Físico	Não encontrado	Ruído dB (A)	35,0	≤ 65	Adequado	
			Químico	Não encontrado	Temperatura (°C)	25,7	20 a 23	Inadequado	
			Biológico	Não encontrado	Iluminância (lux)	1274	~500	Adequado	
					Velocidade do ar (m/s)		< 0,75	Adequado	
					Umidade relativa do ar (%)	50,5	> 40	Adequado	
7			Físico	Não encontrado	Ruído dB (A)	45,0	≤ 65	Adequado	
			Químico	Não encontrado	Temperatura (°C)	25,6	20 a 23	Inadequado	
			Biológico	Não encontrado	Iluminância (lux)	646	~500	Adequado	
					Velocidade do ar (m/s)		< 0,75	Adequado	
					Umidade relativa do ar (%)	50,5	> 40	Adequado	
8			Físico	Não encontrado	Ruído dB (A)	50,0	≤ 65	Adequado	
			Químico	Não encontrado	Temperatura (°C)	25,7	20 a 23	Inadequado	
			Biológico	Não encontrado	Iluminância (lux)	864	~500	Adequado	
					Velocidade do ar (m/s)		< 0,75	Adequado	
					Umidade relativa do ar (%)	51,6	> 40	Adequado	



PODER JUDICIÁRIO
JUSTIÇA DO TRABALHO
TRIBUNAL REGIONAL DO TRABALHO DA 2ª REGIÃO

AVALIAÇÕES INDIVIDUAIS FÓRUM DA ZONA SUL SETOR: 13ª VARA DO TRABALHO DA ZONA SUL								
SUBSETOR	POSTO	CARGO	NR 15		NR 17			
			AVALIAÇÃO QUALITATIVA		AVALIAÇÃO QUANTITATIVA			
			Risco avaliado	Conclusão	Índice avaliado	Valor aferido	Recomendação (NR 17)	Conclusão
SECRETARIA	9	Físico	Não encontrado	Ruído dB (A)	35,0	≤ 65	Adequado	
		Químico	Não encontrado	Temperatura (°C)	24,6	20 a 23	Inadequado	
		Biológico	Não encontrado	Iluminância (lux)	207	~500	Inadequado	
				Velocidade do ar (m/s)		< 0,75	Adequado	
				Umidade relativa do ar (%)	51,6	> 40	Adequado	
	SALA DE AUDIÊNCIA	10	Físico	Não encontrado	Ruído dB (A)	50,0	≤ 65	Adequado
			Químico	Não encontrado	Temperatura (°C)	25,4	20 a 23	Inadequado
			Biológico	Não encontrado	Iluminância (lux)	608	~500	Adequado
					Velocidade do ar (m/s)		< 0,75	Adequado
					Umidade relativa do ar (%)	50,0	> 40	Adequado
SALA DE AUDIÊNCIA	11	Físico	Não encontrado	Ruído dB (A)	45,0	≤ 65	Adequado	
		Químico	Não encontrado	Temperatura (°C)	25,5	20 a 23	Inadequado	
		Biológico	Não encontrado	Iluminância (lux)	662	~500	Adequado	
				Velocidade do ar (m/s)		< 0,75	Adequado	
				Umidade relativa do ar (%)	50,4	> 40	Adequado	
GAB TITULAR	12	Físico	Não encontrado	Ruído dB (A)	55,0	≤ 65	Adequado	
		Químico	Não encontrado	Temperatura (°C)	25,3	20 a 23	Inadequado	
		Biológico	Não encontrado	Iluminância (lux)	638,0	~500	Adequado	
				Velocidade do ar (m/s)		< 0,75	Adequado	
				Umidade relativa do ar (%)	50,4	> 40	Adequado	
GAB AUXILIAR	13	Físico	Não encontrado	Ruído dB (A)	35,0	≤ 65	Adequado	
		Químico	Não encontrado	Temperatura (°C)	23,8	20 a 23	Inadequado	
		Biológico	Não encontrado	Iluminância (lux)	609,0	~500	Adequado	
				Velocidade do ar (m/s)		< 0,75	Adequado	
				Umidade relativa do ar (%)	50,2	> 40	Adequado	
A regulagem da temperatura é realizada por profissional da empresa especializada, a pedido das servidoras. Foi relatado que o ambiente estava confortável no momento da medição.								
Avaliações realizadas pelo SESMT em 18/04/18, às 11:45h, temperatura externa, 25.4°C, sol com nuvens.								



PODER JUDICIÁRIO
JUSTIÇA DO TRABALHO
TRIBUNAL REGIONAL DO TRABALHO DA 2ª REGIÃO

AVALIAÇÕES INDIVIDUAIS FÓRUM DA ZONA SUL SETOR: 14ª VARA DO TRABALHO DA ZONA SUL									
SUBSETOR	POSTO	CARGO	NR 15		NR 17				
			AVALIAÇÃO QUALITATIVA		AVALIAÇÃO QUANTITATIVA				
			Risco avaliado	Conclusão	Índice avaliado	Valor aferido	Recomendação (NR 17)	Conclusão	
1	1		Físico	Não encontrado	Ruído dB (A)	52,8	≤ 65	Adequado	
			Químico	Não encontrado	Temperatura (°C)	24,4	20 a 23	Inadequado	
			Biológico	Não encontrado	Iluminância (lux)	1067	~500	Adequado	
					Velocidade do ar (m/s)		< 0,75	Adequado	
					Umidade relativa do ar (%)	62,5	> 40	Adequado	
	2			Físico	Não encontrado	Ruído dB (A)	56,3	≤ 65	Adequado
				Químico	Não encontrado	Temperatura (°C)	24,3	20 a 23	Inadequado
				Biológico	Não encontrado	Iluminância (lux)	814	~500	Adequado
						Velocidade do ar (m/s)		< 0,75	Adequado
						Umidade relativa do ar (%)	62,4	> 40	Adequado
3			Físico	Não encontrado	Ruído dB (A)	42,5	≤ 65	Adequado	
			Químico	Não encontrado	Temperatura (°C)	23,9	20 a 23	Inadequado	
			Biológico	Não encontrado	Iluminância (lux)	931	~500	Adequado	
					Velocidade do ar (m/s)		< 0,75	Adequado	
					Umidade relativa do ar (%)	62,4	> 40	Adequado	
4			Físico	Não encontrado	Ruído dB (A)	43,8	≤ 65	Adequado	
			Químico	Não encontrado	Temperatura (°C)	24,1	20 a 23	Inadequado	
			Biológico	Não encontrado	Iluminância (lux)	865	~500	Adequado	
					Velocidade do ar (m/s)		< 0,75	Adequado	
					Umidade relativa do ar (%)	62,4	> 40	Adequado	
5			Físico	Não encontrado	Ruído dB (A)	51,7	≤ 65	Adequado	
			Químico	Não encontrado	Temperatura (°C)	23,8	20 a 23	Inadequado	
			Biológico	Não encontrado	Iluminância (lux)	775	~500	Adequado	
					Velocidade do ar (m/s)		< 0,75	Adequado	
					Umidade relativa do ar (%)	62,5	> 40	Adequado	
6			Físico	Não encontrado	Ruído dB (A)	44,6	≤ 65	Adequado	
			Químico	Não encontrado	Temperatura (°C)	23,8	20 a 23	Inadequado	
			Biológico	Não encontrado	Iluminância (lux)	563	~500	Adequado	
					Velocidade do ar (m/s)		< 0,75	Adequado	
					Umidade relativa do ar (%)	62,4	> 40	Adequado	
7			Físico	Não encontrado	Ruído dB (A)	49,2	≤ 65	Adequado	
			Químico	Não encontrado	Temperatura (°C)	23,9	20 a 23	Inadequado	
			Biológico	Não encontrado	Iluminância (lux)	478	~500	Inadequado	
					Velocidade do ar (m/s)		< 0,75	Adequado	
					Umidade relativa do ar (%)	62,7	> 40	Adequado	
8			Físico	Não encontrado	Ruído dB (A)	39,9	≤ 65	Adequado	
			Químico	Não encontrado	Temperatura (°C)	25,1	20 a 23	Inadequado	
			Biológico	Não encontrado	Iluminância (lux)	969	~500	Adequado	
					Velocidade do ar (m/s)		< 0,75	Adequado	
					Umidade relativa do ar (%)	63,4	> 40	Adequado	



PODER JUDICIÁRIO
JUSTIÇA DO TRABALHO
TRIBUNAL REGIONAL DO TRABALHO DA 2ª REGIÃO

AVALIAÇÕES INDIVIDUAIS FÓRUM DA ZONA SUL SETOR: 14ª VARA DO TRABALHO DA ZONA SUL									
SUBSETOR	POSTO	CARGO	NR 15		NR 17				
			AVALIAÇÃO QUALITATIVA		AVALIAÇÃO QUANTITATIVA				
			Risco avaliado	Conclusão	Índice avaliado	Valor aferido	Recomendado (NR 17)	Conclusão	
SECRETARIA	9		Físico	Não encontrado	Ruído dB (A)	48,2	≤ 65	Adequado	
			Químico	Não encontrado	Temperatura (°C)	24,3	20 a 23	Inadequado	
			Biológico	Não encontrado	Iluminância (lux)	149	~500	Inadequado	
					Velocidade do ar (m/s)		< 0,75	Adequado	
					Umidade relativa do ar (%)	63,7	> 40	Adequado	
	GAB TITULAR	10		Físico	Não encontrado	Ruído dB (A)	40,4	≤ 65	Adequado
				Químico	Não encontrado	Temperatura (°C)	24,3	20 a 23	Inadequado
				Biológico	Não encontrado	Iluminância (lux)	492	~500	Inadequado
						Velocidade do ar (m/s)		< 0,75	Adequado
						Umidade relativa do ar (%)	62,6	> 40	Adequado
SALA DE AUDIÊNCIA	11		Físico	Não encontrado	Ruído dB (A)	36,6	≤ 65	Adequado	
			Químico	Não encontrado	Temperatura (°C)	23,5	20 a 23	Inadequado	
			Biológico	Não encontrado	Iluminância (lux)	829	~500	Adequado	
					Velocidade do ar (m/s)		< 0,75	Adequado	
					Umidade relativa do ar (%)	63,0	> 40	Adequado	
	12		Físico	Não encontrado	Ruído dB (A)	33,4	≤ 65	Adequado	
			Químico	Não encontrado	Temperatura (°C)	23,5	20 a 23	Inadequado	
			Biológico	Não encontrado	Iluminância (lux)	728,0	~500	Adequado	
					Velocidade do ar (m/s)		< 0,75	Adequado	
					Umidade relativa do ar (%)	63,3	> 40	Adequado	
CONCILIAÇÃO	13		Físico	Não encontrado	Ruído dB (A)	34,0	≤ 65	Adequado	
			Químico	Não encontrado	Temperatura (°C)	23,6	20 a 23	Inadequado	
			Biológico	Não encontrado	Iluminância (lux)	509,0	~500	Adequado	
					Velocidade do ar (m/s)		< 0,75	Adequado	
					Umidade relativa do ar (%)	64,5	> 40	Adequado	
	14		Físico	Não encontrado	Ruído dB (A)	35,3	≤ 65	Adequado	
			Químico	Não encontrado	Temperatura (°C)	23,3	20 a 23	Inadequado	
			Biológico	Não encontrado	Iluminância (lux)	454,0	~500	Inadequado	
					Velocidade do ar (m/s)		< 0,75	Adequado	
					Umidade relativa do ar (%)	64,0	> 40	Adequado	
GAB AUXILIAR	15		Físico	Não encontrado	Ruído dB (A)	32,2	≤ 65	Adequado	
			Químico	Não encontrado	Temperatura (°C)	24,2	20 a 23	Inadequado	
			Biológico	Não encontrado	Iluminância (lux)	629,0	~500	Adequado	
					Velocidade do ar (m/s)		< 0,75	Adequado	
					Umidade relativa do ar (%)	62,8	> 40	Adequado	
Medições na copa: Ruído dB(A) 41,4; Temperatura (°C) 25,4; Iluminação (Lux) 903 e Umidade Relativa do Ar (%) 65,0.									
Avaliações realizadas pelo SESMT em 17/04/18 e 18/04/18, às 16:40h e 11h, temperatura externa, 23,9°C, nublado.									



PODER JUDICIÁRIO
JUSTIÇA DO TRABALHO
TRIBUNAL REGIONAL DO TRABALHO DA 2ª REGIÃO

FÓRUM ZONA SUL - BLOCO 3 - 4º PAVIMENTO - 13ª E 14ª VARAS DO TRABALHO

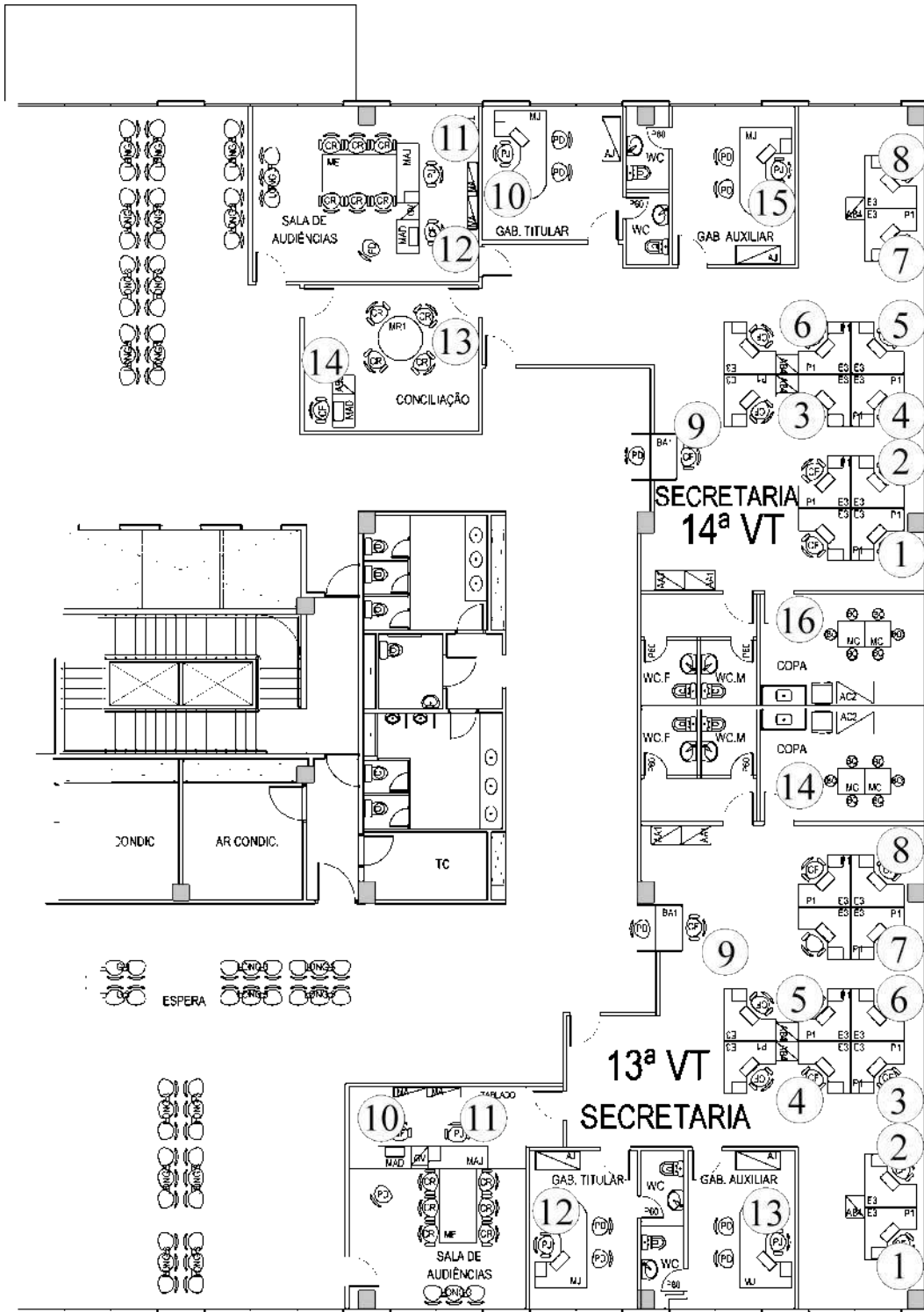



PODER JUDICIÁRIO
JUSTIÇA DO TRABALHO
TRIBUNAL REGIONAL DO TRABALHO DA 2ª REGIÃO

AVALIAÇÕES INDIVIDUAIS FÓRUM DA ZONA SUL SETOR: 15ª VARA DO TRABALHO DA ZONA SUL									
SUBSETOR	POSTO	CARGO	NR 15		NR 17				
			AVALIAÇÃO QUALITATIVA		AVALIAÇÃO QUANTITATIVA				
			Risco avaliado	Conclusão	Índice avaliado	Valor aferido	Recomendado (NR 17)	Conclusão	
	1		Físico	Não encontrado	Ruído dB (A)	40,2	≤ 65	Adequado	
			Químico	Não encontrado	Temperatura (°C)	25,0	20 a 23	Inadequado	
			Biológico	Não encontrado	Iluminância (lux)	1842	~500	Adequado	
					Velocidade do ar (m/s)		< 0,75	Adequado	
					Umidade relativa do ar (%)	53,8	> 40	Adequado	
	2			Físico	Não encontrado	Ruído dB (A)	43,6	≤ 65	Adequado
				Químico	Não encontrado	Temperatura (°C)	24,9	20 a 23	Inadequado
				Biológico	Não encontrado	Iluminância (lux)	904	~500	Adequado
						Velocidade do ar (m/s)		< 0,75	Adequado
						Umidade relativa do ar (%)	53,8	> 40	Adequado
3			Físico	Não encontrado	Ruído dB (A)	52,0	≤ 65	Adequado	
			Químico	Não encontrado	Temperatura (°C)	24,9	20 a 23	Inadequado	
			Biológico	Não encontrado	Iluminância (lux)	705	~500	Adequado	
					Velocidade do ar (m/s)		< 0,75	Adequado	
					Umidade relativa do ar (%)	53,9	> 40	Adequado	
4			Físico	Não encontrado	Ruído dB (A)	43,2	≤ 65	Adequado	
			Químico	Não encontrado	Temperatura (°C)	24,9	20 a 23	Inadequado	
			Biológico	Não encontrado	Iluminância (lux)	939	~500	Adequado	
					Velocidade do ar (m/s)		< 0,75	Adequado	
					Umidade relativa do ar (%)	53,8	> 40	Adequado	
5			Físico	Não encontrado	Ruído dB (A)	43,7	≤ 65	Adequado	
			Químico	Não encontrado	Temperatura (°C)	24,8	20 a 23	Inadequado	
			Biológico	Não encontrado	Iluminância (lux)	1007	~500	Adequado	
					Velocidade do ar (m/s)		< 0,75	Adequado	
					Umidade relativa do ar (%)	53,8	> 40	Adequado	
6			Físico	Não encontrado	Ruído dB (A)	45,9	≤ 65	Adequado	
			Químico	Não encontrado	Temperatura (°C)	24,8	20 a 23	Inadequado	
			Biológico	Não encontrado	Iluminância (lux)	1005	~500	Adequado	
					Velocidade do ar (m/s)		< 0,75	Adequado	
					Umidade relativa do ar (%)	53,6	> 40	Adequado	
7			Físico	Não encontrado	Ruído dB (A)	50,3	≤ 65	Adequado	
			Químico	Não encontrado	Temperatura (°C)	25,0	20 a 23	Inadequado	
			Biológico	Não encontrado	Iluminância (lux)	1012	~500	Adequado	
					Velocidade do ar (m/s)		< 0,75	Adequado	
					Umidade relativa do ar (%)	53,9	> 40	Adequado	
8			Físico	Não encontrado	Ruído dB (A)	47,3	≤ 65	Adequado	
			Químico	Não encontrado	Temperatura (°C)	24,7	20 a 23	Inadequado	
			Biológico	Não encontrado	Iluminância (lux)	930	~500	Adequado	
					Velocidade do ar (m/s)		< 0,75	Adequado	
					Umidade relativa do ar (%)	54,3	> 40	Adequado	



PODER JUDICIÁRIO
JUSTIÇA DO TRABALHO
TRIBUNAL REGIONAL DO TRABALHO DA 2ª REGIÃO

AVALIAÇÕES INDIVIDUAIS FÓRUM DA ZONA SUL SETOR: 15ª VARA DO TRABALHO DA ZONA SUL								
SUBSETOR	POSTO	CARGO	NR 15		NR 17			
			AVALIAÇÃO QUALITATIVA		AVALIAÇÃO QUANTITATIVA			
			Risco avaliado	Conclusão	Índice avaliado	Valor aferido	Recomendação (NR 17)	Conclusão
SECRETARIA	9		Físico	Não encontrado	Ruído dB (A)	45,8	≤ 65	Adequado
			Químico	Não encontrado	Temperatura (°C)	24,7	20 a 23	Inadequado
			Biológico	Não encontrado	Iluminância (lux)	1130	~500	Adequado
					Velocidade do ar (m/s)		< 0,75	Adequado
					Umidade relativa do ar (%)	54,4	> 40	Adequado
	10		Físico	Não encontrado	Ruído dB (A)	50,4	≤ 65	Adequado
			Químico	Não encontrado	Temperatura (°C)	24,3	20 a 23	Inadequado
			Biológico	Não encontrado	Iluminância (lux)	263	~500	Inadequado
					Velocidade do ar (m/s)		< 0,75	Adequado
					Umidade relativa do ar (%)	57,8	> 40	Adequado
GAB AUXILIAR	11		Físico	Não encontrado	Ruído dB (A)	36,5	≤ 65	Adequado
			Químico	Não encontrado	Temperatura (°C)	24,7	20 a 23	Inadequado
			Biológico	Não encontrado	Iluminância (lux)	555	~500	Adequado
					Velocidade do ar (m/s)		< 0,75	Adequado
					Umidade relativa do ar (%)	52,6	> 40	Adequado
GAB TITULAR	12		Físico	Não encontrado	Ruído dB (A)	38,0	≤ 65	Adequado
			Químico	Não encontrado	Temperatura (°C)	24,6	20 a 23	Inadequado
			Biológico	Não encontrado	Iluminância (lux)	609,0	~500	Adequado
					Velocidade do ar (m/s)		< 0,75	Adequado
					Umidade relativa do ar (%)	52,6	> 40	Adequado
SALA DE AUDIÊNCIA	13		Físico	Não encontrado	Ruído dB (A)	55,7	≤ 65	Adequado
			Químico	Não encontrado	Temperatura (°C)	24,4	20 a 23	Inadequado
			Biológico	Não encontrado	Iluminância (lux)	732,0	~500	Adequado
					Velocidade do ar (m/s)		< 0,75	Adequado
					Umidade relativa do ar (%)	64,5	> 40	Adequado
	14		Físico	Não encontrado	Ruído dB (A)	54,6	≤ 65	Adequado
			Químico	Não encontrado	Temperatura (°C)	24,3	20 a 23	Inadequado
			Biológico	Não encontrado	Iluminância (lux)	690,0	~500	Adequado
					Velocidade do ar (m/s)		< 0,75	Adequado
					Umidade relativa do ar (%)	64,4	> 40	Adequado
Medições na copa: Ruído dB(A) 37,3; Temperatura (°C) 24,8; Iluminação (Lux) 1387 e Umidade Relativa do Ar (%) 54,4.								
Em 16/04/18 medição de temperatura e umidade relativa do ar. Em 17/04/18, medição de ruído e iluminação. Presença de ruído de fundo de fonte externa (torres de resfriamento do condomínio). Medições no período de realização de audiências.								
Avaliações realizadas pelo SESMT em 16/04/18 e 17/04/18, às 17:10h e 11h, temperatura externa, 23°C, chuvoso e 25°C, respectivamente.								



PODER JUDICIÁRIO
JUSTIÇA DO TRABALHO
TRIBUNAL REGIONAL DO TRABALHO DA 2ª REGIÃO

AVALIAÇÕES INDIVIDUAIS FÓRUM DA ZONA SUL SETOR: 16ª VARA DO TRABALHO DA ZONA SUL								
SUBSETOR	POSTO	CARGO	NR 15		NR 17			
			AVALIAÇÃO QUALITATIVA		AVALIAÇÃO QUANTITATIVA			
			Risco avaliado	Conclusão	Índice avaliado	Valor aferido	Recomendado (NR 17)	Conclusão
SALA DE AUDIÊNCIA	1		Físico	Não encontrado	Ruído dB (A)	63,6	≤ 65	Adequado
			Químico	Não encontrado	Temperatura (°C)	26,2	20 a 23	Inadequado
			Biológico	Não encontrado	Iluminância (lux)	1012	~500	Adequado
					Velocidade do ar (m/s)		< 0,75	Adequado
					Umidade relativa do ar (%)	54,2	> 40	Adequado
	2		Físico	Não encontrado	Ruído dB (A)	65,2	≤ 65	Inadequado
			Químico	Não encontrado	Temperatura (°C)	26,1	20 a 23	Inadequado
			Biológico	Não encontrado	Iluminância (lux)	947	~500	Adequado
					Velocidade do ar (m/s)		< 0,75	Adequado
					Umidade relativa do ar (%)	54,2	> 40	Adequado
GAB TITULAR	3		Físico	Não encontrado	Ruído dB (A)	43,5	≤ 65	Adequado
			Químico	Não encontrado	Temperatura (°C)	23,3	20 a 23	Inadequado
			Biológico	Não encontrado	Iluminância (lux)	703	~500	Adequado
					Velocidade do ar (m/s)		< 0,75	Adequado
					Umidade relativa do ar (%)	62,8	> 40	Adequado
GAB AUXILIAR	4		Físico	Não encontrado	Ruído dB (A)	41,9	≤ 65	Adequado
			Químico	Não encontrado	Temperatura (°C)	23,9	20 a 23	Inadequado
			Biológico	Não encontrado	Iluminância (lux)	715	~500	Adequado
					Velocidade do ar (m/s)		< 0,75	Adequado
					Umidade relativa do ar (%)	57,7	> 40	Adequado
	5		Físico	Não encontrado	Ruído dB (A)	48,8	≤ 65	Adequado
			Químico	Não encontrado	Temperatura (°C)	25,3	20 a 23	Inadequado
			Biológico	Não encontrado	Iluminância (lux)	491	~500	Inadequado
					Velocidade do ar (m/s)		< 0,75	Adequado
					Umidade relativa do ar (%)	54,6	> 40	Adequado
	6		Físico	Não encontrado	Ruído dB (A)	42,9	≤ 65	Adequado
			Químico	Não encontrado	Temperatura (°C)	25,3	20 a 23	Inadequado
			Biológico	Não encontrado	Iluminância (lux)	556	~500	Adequado
					Velocidade do ar (m/s)		< 0,75	Adequado
					Umidade relativa do ar (%)	54,7	> 40	Adequado
	7		Físico	Não encontrado	Ruído dB (A)	40,8	≤ 65	Adequado
			Químico	Não encontrado	Temperatura (°C)	25,2	20 a 23	Inadequado
			Biológico	Não encontrado	Iluminância (lux)	808	~500	Adequado
					Velocidade do ar (m/s)		< 0,75	Adequado
					Umidade relativa do ar (%)	54,8	> 40	Adequado
	8		Físico	Não encontrado	Ruído dB (A)	44,4	≤ 65	Adequado
			Químico	Não encontrado	Temperatura (°C)	25,0	20 a 23	Inadequado
			Biológico	Não encontrado	Iluminância (lux)	1033	~500	Adequado
					Velocidade do ar (m/s)		< 0,75	Adequado
					Umidade relativa do ar (%)	54,6	> 40	Adequado



PODER JUDICIÁRIO
JUSTIÇA DO TRABALHO
TRIBUNAL REGIONAL DO TRABALHO DA 2ª REGIÃO

AVALIAÇÕES INDIVIDUAIS FÓRUM DA ZONA SUL SETOR: 16ª VARA DO TRABALHO DA ZONA SUL								
SUBSETOR	POSTO	CARGO	NR 15		NR 17			
			AVALIAÇÃO QUALITATIVA		AVALIAÇÃO QUANTITATIVA			
			Risco avaliado	Conclusão	Índice avaliado	Valor aferido	Recomendado (NR 17)	Conclusão
SECRETARIA	9		Físico	Não encontrado	Ruído dB (A)	42,6	≤ 65	Adequado
			Químico	Não encontrado	Temperatura (°C)	25,0	20 a 23	Inadequado
			Biológico	Não encontrado	Iluminância (lux)	918	~500	Adequado
					Velocidade do ar (m/s)		< 0,75	Adequado
					Umidade relativa do ar (%)	54,8	> 40	Adequado
	10		Físico	Não encontrado	Ruído dB (A)	43,5	≤ 65	Adequado
			Químico	Não encontrado	Temperatura (°C)	25,0	20 a 23	Inadequado
			Biológico	Não encontrado	Iluminância (lux)	1090	~500	Adequado
					Velocidade do ar (m/s)		< 0,75	Adequado
					Umidade relativa do ar (%)	54,6	> 40	Adequado
	11		Físico	Não encontrado	Ruído dB (A)	46,2	≤ 65	Adequado
			Químico	Não encontrado	Temperatura (°C)	24,9	20 a 23	Inadequado
			Biológico	Não encontrado	Iluminância (lux)	1022	~500	Adequado
					Velocidade do ar (m/s)		< 0,75	Adequado
					Umidade relativa do ar (%)	54,7	> 40	Adequado
	12		Físico	Não encontrado	Ruído dB (A)	38,6	≤ 65	Adequado
			Químico	Não encontrado	Temperatura (°C)	24,9	20 a 23	Inadequado
			Biológico	Não encontrado	Iluminância (lux)	1154,0	~500	Adequado
					Velocidade do ar (m/s)		< 0,75	Adequado
					Umidade relativa do ar (%)	55,2	> 40	Adequado
13		Físico	Não encontrado	Ruído dB (A)	44,9	≤ 65	Adequado	
		Químico	Não encontrado	Temperatura (°C)	24,9	20 a 23	Inadequado	
		Biológico	Não encontrado	Iluminância (lux)	196,0	~500	Inadequado	
				Velocidade do ar (m/s)		< 0,75	Adequado	
				Umidade relativa do ar (%)	56,1	> 40	Adequado	
Medições na copa: Ruído dB(A) 42,3; Temperatura (°C) 26,3; Iluminação (Lux) 624 e Umidade Relativa do Ar (%) 50,1.								
Medições realizadas durante última audiência (menos ruído externo)								
Avaliações realizadas pelo SESMT em 17/04/18, às 12:45h, temperatura externa, 25,4°C.								



PODER JUDICIÁRIO
JUSTIÇA DO TRABALHO
TRIBUNAL REGIONAL DO TRABALHO DA 2ª REGIÃO

FÓRUM DA ZONA SUL - BLOCO 3 - 3º PAVIMENTO - 15ª E 16ª VARAS DO TRABALHO

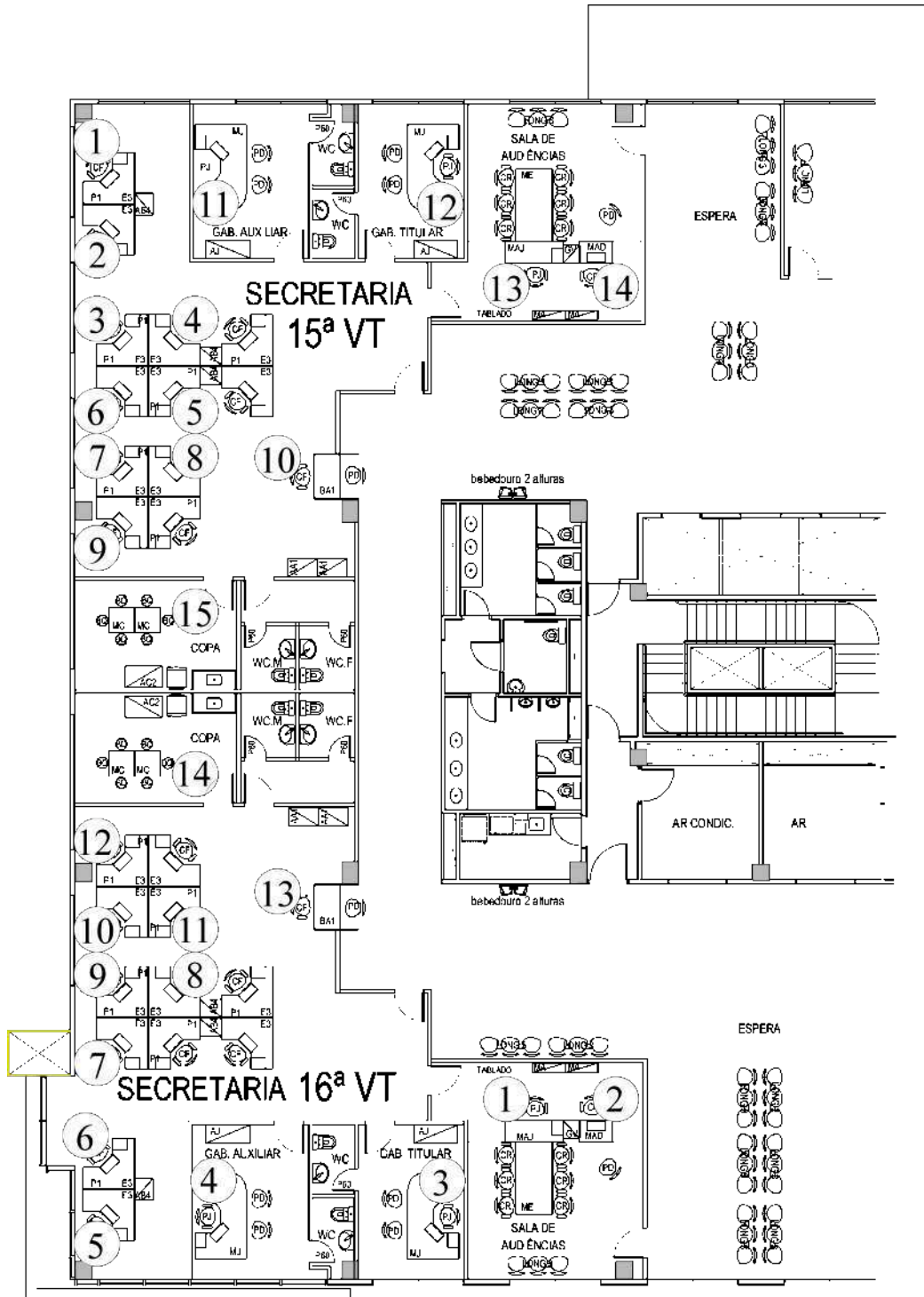



PODER JUDICIÁRIO
JUSTIÇA DO TRABALHO
TRIBUNAL REGIONAL DO TRABALHO DA 2ª REGIÃO

AVALIAÇÕES INDIVIDUAIS FÓRUM DA ZONA SUL SETOR: 17ª VARA DO TRABALHO DA ZONA SUL									
SUBSETOR	POSTO	CARGO	NR 15		NR 17				
			AVALIAÇÃO QUALITATIVA		AVALIAÇÃO QUANTITATIVA				
			Risco avaliado	Conclusão	Índice avaliado	Valor aferido	Recomendado (NR 17)	Conclusão	
SECRETARIA	1		Físico	Não encontrado	Ruído dB (A)	39,7	≤ 65	Adequado	
			Químico	Não encontrado	Temperatura (°C)	25,1	20 a 23	Inadequado	
			Biológico	Não encontrado	Iluminância (lux)	851	~500	Adequado	
					Velocidade do ar (m/s)		< 0,75	Adequado	
					Umidade relativa do ar (%)	55,2	> 40	Adequado	
	2			Físico	Não encontrado	Ruído dB (A)	38,1	≤ 65	Adequado
				Químico	Não encontrado	Temperatura (°C)	25,1	20 a 23	Inadequado
				Biológico	Não encontrado	Iluminância (lux)	913	~500	Adequado
						Velocidade do ar (m/s)		< 0,75	Adequado
						Umidade relativa do ar (%)	55,3	> 40	Adequado
	3			Físico	Não encontrado	Ruído dB (A)	38,5	≤ 65	Adequado
				Químico	Não encontrado	Temperatura (°C)	25,3	20 a 23	Inadequado
				Biológico	Não encontrado	Iluminância (lux)	843	~500	Adequado
						Velocidade do ar (m/s)		< 0,75	Adequado
						Umidade relativa do ar (%)	55,1	> 40	Adequado
	4			Físico	Não encontrado	Ruído dB (A)	36,6	≤ 65	Adequado
				Químico	Não encontrado	Temperatura (°C)	25,4	20 a 23	Inadequado
				Biológico	Não encontrado	Iluminância (lux)	856	~500	Adequado
						Velocidade do ar (m/s)		< 0,75	Adequado
						Umidade relativa do ar (%)	54,8	> 40	Adequado
	5			Físico	Não encontrado	Ruído dB (A)	39,7	≤ 65	Adequado
				Químico	Não encontrado	Temperatura (°C)	25,5	20 a 23	Inadequado
				Biológico	Não encontrado	Iluminância (lux)	701	~500	Adequado
						Velocidade do ar (m/s)		< 0,75	Adequado
						Umidade relativa do ar (%)	54,2	> 40	Adequado
	6			Físico	Não encontrado	Ruído dB (A)	37,5	≤ 65	Adequado
				Químico	Não encontrado	Temperatura (°C)	538,0	20 a 23	Inadequado
Biológico				Não encontrado	Iluminância (lux)	54	~500	Inadequado	
					Velocidade do ar (m/s)		< 0,75	Adequado	
					Umidade relativa do ar (%)	54,2	> 40	Adequado	
7			Físico	Não encontrado	Ruído dB (A)	42,8	≤ 65	Adequado	
			Químico	Não encontrado	Temperatura (°C)	25,4	20 a 23	Inadequado	
			Biológico	Não encontrado	Iluminância (lux)	725	~500	Adequado	
					Velocidade do ar (m/s)		< 0,75	Adequado	
					Umidade relativa do ar (%)	54,2	> 40	Adequado	
8			Físico	Não encontrado	Ruído dB (A)	41,0	≤ 65	Adequado	
			Químico	Não encontrado	Temperatura (°C)	25,1	20 a 23	Inadequado	
			Biológico	Não encontrado	Iluminância (lux)	135	~500	Inadequado	
					Velocidade do ar (m/s)		< 0,75	Adequado	
					Umidade relativa do ar (%)	57,1	> 40	Adequado	



PODER JUDICIÁRIO
JUSTIÇA DO TRABALHO
TRIBUNAL REGIONAL DO TRABALHO DA 2ª REGIÃO

AVALIAÇÕES INDIVIDUAIS FÓRUM DA ZONA SUL SETOR: 17ª VARA DO TRABALHO DA ZONA SUL								
SUBSETOR	POSTO	CARGO	NR 15		NR 17			
			AVALIAÇÃO QUALITATIVA		AVALIAÇÃO QUANTITATIVA			
			Risco avaliado	Conclusão	Índice avaliado	Valor aferido	Recomendação (NR 17)	Conclusão
SALA DE AUDIÊNCIA	9		Físico	Não encontrado	Ruído dB (A)	38,5	≤ 65	Adequado
			Químico	Não encontrado	Temperatura (°C)	24,1	20 a 23	Inadequado
			Biológico	Não encontrado	Iluminância (lux)	657	~500	Adequado
					Velocidade do ar (m/s)		< 0,75	Adequado
					Umidade relativa do ar (%)	56,5	> 40	Adequado
	10		Físico	Não encontrado	Ruído dB (A)	40,1	≤ 65	Adequado
			Químico	Não encontrado	Temperatura (°C)	24,4	20 a 23	Inadequado
			Biológico	Não encontrado	Iluminância (lux)	796,0	~500	Adequado
					Velocidade do ar (m/s)		< 0,75	Adequado
					Umidade relativa do ar (%)	55,9	> 40	Adequado
GAB TITULAR	11		Físico	Não encontrado	Ruído dB (A)	41,8	≤ 65	Adequado
			Químico	Não encontrado	Temperatura (°C)	22,7	20 a 23	Adequado
			Biológico	Não encontrado	Iluminância (lux)	695,0	~500	Adequado
					Velocidade do ar (m/s)		< 0,75	Adequado
					Umidade relativa do ar (%)	55,4	> 40	Adequado
GAB AUXILIAR	12		Físico	Não encontrado	Ruído dB (A)	43,8	≤ 65	Adequado
			Químico	Não encontrado	Temperatura (°C)	23,9	20 a 23	Inadequado
			Biológico	Não encontrado	Iluminância (lux)	56,1	~500	Inadequado
					Velocidade do ar (m/s)		< 0,75	Adequado
					Umidade relativa do ar (%)	56,1	> 40	Adequado
Medições na copa: Ruído dB(A) 39,4; Temperatura (°C) 26,8; Iluminação (Lux) 932 e Umidade Relativa do Ar (%) 54,2.								
No momento das medições não estavam ocorrendo audiências.								
Avaliações realizadas pelo SESMT em 17/04/18, às 15:20h, temperatura externa, 25°C, nublado.								



PODER JUDICIÁRIO
JUSTIÇA DO TRABALHO
TRIBUNAL REGIONAL DO TRABALHO DA 2ª REGIÃO

AVALIAÇÕES INDIVIDUAIS FÓRUM DA ZONA SUL SETOR: 18ª VARA DO TRABALHO DA ZONA SUL								
SUBSETOR	POSTO	CARGO	NR 15		NR 17			
			AVALIAÇÃO QUALITATIVA		AVALIAÇÃO QUANTITATIVA			
			Risco avaliado	Conclusão	Índice avaliado	Valor aferido	Recomendação (NR 17)	Conclusão
	1		Físico	Não encontrado	Ruído dB (A)	38,4	≤ 65	Adequado
			Químico	Não encontrado	Temperatura (°C)	22,9	20 a 23	Adequado
			Biológico	Não encontrado	Iluminância (lux)	346	~500	Inadequado
					Velocidade do ar (m/s)		< 0,75	Adequado
					Umidade relativa do ar (%)	55,8	> 40	Adequado
	2		Físico	Não encontrado	Ruído dB (A)	44,8	≤ 65	Adequado
			Químico	Não encontrado	Temperatura (°C)	24,0	20 a 23	Inadequado
			Biológico	Não encontrado	Iluminância (lux)	855	~500	Adequado
					Velocidade do ar (m/s)		< 0,75	Adequado
					Umidade relativa do ar (%)	55,9	> 40	Adequado
	3		Físico	Não encontrado	Ruído dB (A)	46,3	≤ 65	Adequado
			Químico	Não encontrado	Temperatura (°C)	24,0	20 a 23	Inadequado
			Biológico	Não encontrado	Iluminância (lux)	1077	~500	Adequado
					Velocidade do ar (m/s)		< 0,75	Adequado
					Umidade relativa do ar (%)	55,9	> 40	Adequado
	4		Físico	Não encontrado	Ruído dB (A)	41,6	≤ 65	Adequado
			Químico	Não encontrado	Temperatura (°C)	24,1	20 a 23	Inadequado
			Biológico	Não encontrado	Iluminância (lux)	849	~500	Adequado
					Velocidade do ar (m/s)		< 0,75	Adequado
					Umidade relativa do ar (%)	55,8	> 40	Adequado
5		Físico	Não encontrado	Ruído dB (A)	47,3	≤ 65	Adequado	
		Químico	Não encontrado	Temperatura (°C)	24,1	20 a 23	Inadequado	
		Biológico	Não encontrado	Iluminância (lux)	594	~500	Adequado	
				Velocidade do ar (m/s)		< 0,75	Adequado	
				Umidade relativa do ar (%)	55,6	> 40	Adequado	
6		Físico	Não encontrado	Ruído dB (A)	44,0	≤ 65	Adequado	
		Químico	Não encontrado	Temperatura (°C)	24,1	20 a 23	Inadequado	
		Biológico	Não encontrado	Iluminância (lux)	799	~500	Adequado	
				Velocidade do ar (m/s)		< 0,75	Adequado	
				Umidade relativa do ar (%)	55,4	> 40	Adequado	
7		Físico	Não encontrado	Ruído dB (A)	45,7	≤ 65	Adequado	
		Químico	Não encontrado	Temperatura (°C)	23,3	20 a 23	Inadequado	
		Biológico	Não encontrado	Iluminância (lux)	738	~500	Adequado	
				Velocidade do ar (m/s)		< 0,75	Adequado	
				Umidade relativa do ar (%)	55,4	> 40	Adequado	
8		Físico	Não encontrado	Ruído dB (A)	54,0	≤ 65	Adequado	
		Químico	Não encontrado	Temperatura (°C)	23,3	20 a 23	Inadequado	
		Biológico	Não encontrado	Iluminância (lux)	682	~500	Adequado	
				Velocidade do ar (m/s)		< 0,75	Adequado	
				Umidade relativa do ar (%)	55,3	> 40	Adequado	



**PODER JUDICIÁRIO
JUSTIÇA DO TRABALHO
TRIBUNAL REGIONAL DO TRABALHO DA 2ª REGIÃO**

AVALIAÇÕES INDIVIDUAIS FÓRUM DA ZONA SUL SETOR: 18ª VARA DO TRABALHO DA ZONA SUL								
SUBSETOR	POSTO	CARGO	NR 15		NR 17			
			AVALIAÇÃO QUALITATIVA		AVALIAÇÃO QUANTITATIVA			
			Risco avaliado	Conclusão	Índice avaliado	Valor aferido	Recomendação (NR 17)	Conclusão
SECRETARIA	9	Físico	Não encontrado	Ruído dB (A)	58,8	≤ 65	Adequado	
		Químico	Não encontrado	Temperatura (°C)	23,5	20 a 23	Inadequado	
		Biológico	Não encontrado	Iluminância (lux)	359	~500	Inadequado	
				Velocidade do ar (m/s)		< 0,75	Adequado	
				Umidade relativa do ar (%)	55,4	> 40	Adequado	
	10	Físico	Não encontrado	Ruído dB (A)	52,8	≤ 65	Adequado	
		Químico	Não encontrado	Temperatura (°C)	23,5	20 a 23	Inadequado	
		Biológico	Não encontrado	Iluminância (lux)	298	~500	Inadequado	
				Velocidade do ar (m/s)		< 0,75	Adequado	
				Umidade relativa do ar (%)	55,8	> 40	Adequado	
GAB AUXILIAR	11	Físico	Não encontrado	Ruído dB (A)	38,5	≤ 65	Adequado	
		Químico	Não encontrado	Temperatura (°C)	23,3	20 a 23	Inadequado	
		Biológico	Não encontrado	Iluminância (lux)	398	~500	Inadequado	
				Velocidade do ar (m/s)		< 0,75	Adequado	
				Umidade relativa do ar (%)	60,2	> 40	Adequado	
GAB TITULAR	12	Físico	Não encontrado	Ruído dB (A)	35,6	≤ 65	Adequado	
		Químico	Não encontrado	Temperatura (°C)	22,3	20 a 23	Adequado	
		Biológico	Não encontrado	Iluminância (lux)	480,0	~500	Inadequado	
				Velocidade do ar (m/s)		< 0,75	Adequado	
				Umidade relativa do ar (%)	58,4	> 40	Adequado	
SALA DE AUDIÊNCIA	13	Físico	Não encontrado	Ruído dB (A)	37,5	≤ 65	Adequado	
		Químico	Não encontrado	Temperatura (°C)	25,0	20 a 23	Inadequado	
		Biológico	Não encontrado	Iluminância (lux)	744,0	~500	Adequado	
				Velocidade do ar (m/s)		< 0,75	Adequado	
				Umidade relativa do ar (%)	51,3	> 40	Adequado	
	14	Físico	Não encontrado	Ruído dB (A)	36,5	≤ 65	Adequado	
		Químico	Não encontrado	Temperatura (°C)	24,2	20 a 23	Inadequado	
		Biológico	Não encontrado	Iluminância (lux)	762,0	~500	Adequado	
				Velocidade do ar (m/s)		< 0,75	Adequado	
				Umidade relativa do ar (%)	51,5	> 40	Adequado	
CONCILIAÇÃO	15	Físico	Não encontrado	Ruído dB (A)	33,4	≤ 65	Adequado	
		Químico	Não encontrado	Temperatura (°C)	22,8	20 a 23	Adequado	
		Biológico	Não encontrado	Iluminância (lux)	620,0	~500	Adequado	
				Velocidade do ar (m/s)		< 0,75	Adequado	
				Umidade relativa do ar (%)	57,8	> 40	Adequado	
	16	Físico	Não encontrado	Ruído dB (A)	42,0	≤ 65	Adequado	
		Químico	Não encontrado	Temperatura (°C)	23,6	20 a 23	Inadequado	
		Biológico	Não encontrado	Iluminância (lux)	402,0	~500	Inadequado	
				Velocidade do ar (m/s)		< 0,75	Adequado	
				Umidade relativa do ar (%)	59,0	> 40	Adequado	
Medições na copa: Ruído dB(A) 44,0; Temperatura (°C) 25,8; Iluminação (Lux) 715 e Umidade Relativa do Ar (%) 57,5.								
Avaliações realizadas pelo SESMT em 16/04/18, às 15:45h, temperatura externa, 23,8°C.								



PODER JUDICIÁRIO
JUSTIÇA DO TRABALHO
TRIBUNAL REGIONAL DO TRABALHO DA 2ª REGIÃO

FÓRUM DA ZONA SUL - BLOCO 2 - 3º PAVIMENTO - 17ª E 18ª VARAS DO TRABALHO

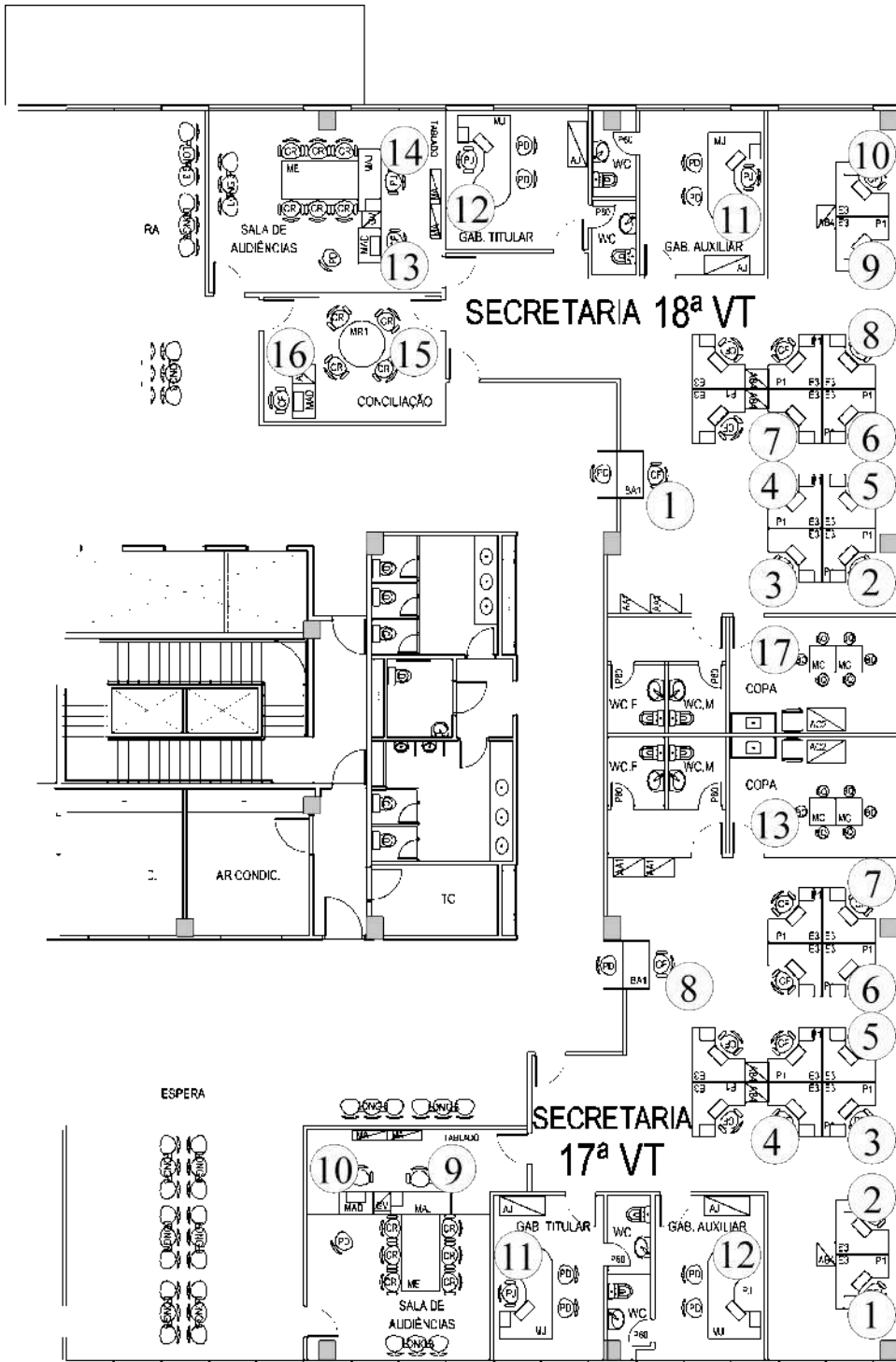



**PODER JUDICIÁRIO
JUSTIÇA DO TRABALHO
TRIBUNAL REGIONAL DO TRABALHO DA 2ª REGIÃO**

AVALIAÇÕES INDIVIDUAIS FÓRUM DA ZONA SUL SETOR: 19ª VARA DO TRABALHO DA ZONA SUL									
SUBSETOR	POSTO	CARGO	NR 15		NR 17				
			AVALIAÇÃO QUALITATIVA		AVALIAÇÃO QUANTITATIVA				
			Risco avaliado	Conclusão	Índice avaliado	Valor aferido	Recomendado (NR 17)	Conclusão	
	1		Físico	Não encontrado	Ruído dB (A)	42,9	≤ 65	Adequado	
			Químico	Não encontrado	Temperatura (°C)	24,3	20 a 23	Inadequado	
			Biológico	Não encontrado	Iluminância (lux)	1428	~500	Adequado	
					Velocidade do ar (m/s)		< 0,75	Adequado	
					Umidade relativa do ar (%)	60,8	> 40	Adequado	
	2			Físico	Não encontrado	Ruído dB (A)	42,2	≤ 65	Adequado
				Químico	Não encontrado	Temperatura (°C)	24,2	20 a 23	Inadequado
				Biológico	Não encontrado	Iluminância (lux)	1205	~500	Adequado
						Velocidade do ar (m/s)		< 0,75	Adequado
						Umidade relativa do ar (%)	60,7	> 40	Adequado
3			Físico	Não encontrado	Ruído dB (A)	43,9	≤ 65	Adequado	
			Químico	Não encontrado	Temperatura (°C)	24,2	20 a 23	Inadequado	
			Biológico	Não encontrado	Iluminância (lux)	906	~500	Adequado	
					Velocidade do ar (m/s)		< 0,75	Adequado	
					Umidade relativa do ar (%)	60,7	> 40	Adequado	
4			Físico	Não encontrado	Ruído dB (A)	52,2	≤ 65	Adequado	
			Químico	Não encontrado	Temperatura (°C)	24,0	20 a 23	Inadequado	
			Biológico	Não encontrado	Iluminância (lux)	1324	~500	Adequado	
					Velocidade do ar (m/s)		< 0,75	Adequado	
					Umidade relativa do ar (%)	60,7	> 40	Adequado	
5			Físico	Não encontrado	Ruído dB (A)	43,5	≤ 65	Adequado	
			Químico	Não encontrado	Temperatura (°C)	24,0	20 a 23	Inadequado	
			Biológico	Não encontrado	Iluminância (lux)	1038	~500	Adequado	
					Velocidade do ar (m/s)		< 0,75	Adequado	
					Umidade relativa do ar (%)	60,8	> 40	Adequado	
6			Físico	Não encontrado	Ruído dB (A)	48,1	≤ 65	Adequado	
			Químico	Não encontrado	Temperatura (°C)	24,0	20 a 23	Inadequado	
			Biológico	Não encontrado	Iluminância (lux)	1050	~500	Adequado	
					Velocidade do ar (m/s)		< 0,75	Adequado	
					Umidade relativa do ar (%)	60,9	> 40	Adequado	
7			Físico	Não encontrado	Ruído dB (A)	42,7	≤ 65	Adequado	
			Químico	Não encontrado	Temperatura (°C)	24,1	20 a 23	Inadequado	
			Biológico	Não encontrado	Iluminância (lux)	853	~500	Adequado	
					Velocidade do ar (m/s)		< 0,75	Adequado	
					Umidade relativa do ar (%)	60,9	> 40	Adequado	
8			Físico	Não encontrado	Ruído dB (A)	40,8	≤ 65	Adequado	
			Químico	Não encontrado	Temperatura (°C)	24,2	20 a 23	Inadequado	
			Biológico	Não encontrado	Iluminância (lux)	1020	~500	Adequado	
					Velocidade do ar (m/s)		< 0,75	Adequado	
					Umidade relativa do ar (%)	60,9	> 40	Adequado	



PODER JUDICIÁRIO
JUSTIÇA DO TRABALHO
TRIBUNAL REGIONAL DO TRABALHO DA 2ª REGIÃO

AVALIAÇÕES INDIVIDUAIS FÓRUM DA ZONA SUL SETOR: 19ª VARA DO TRABALHO DA ZONA SUL								
SUBSETOR	POSTO	CARGO	NR 15		NR 17			
			AVALIAÇÃO QUALITATIVA		AVALIAÇÃO QUANTITATIVA			
			Risco avaliado	Conclusão	Índice avaliado	Valor aferido	Recomendação (NR 17)	Conclusão
SECRETARIA	9		Físico	Não encontrado	Ruído dB (A)	41,2	≤ 65	Adequado
			Químico	Não encontrado	Temperatura (°C)	24,1	20 a 23	Inadequado
			Biológico	Não encontrado	Iluminância (lux)	960,0	~500	Adequado
					Velocidade do ar (m/s)		< 0,75	Adequado
					Umidade relativa do ar (%)	61,0	> 40	Adequado
	10		Físico	Não encontrado	Ruído dB (A)	45,5	≤ 65	Adequado
			Químico	Não encontrado	Temperatura (°C)	24,2	20 a 23	Inadequado
			Biológico	Não encontrado	Iluminância (lux)	318,0	~500	Inadequado
					Velocidade do ar (m/s)		< 0,75	Adequado
					Umidade relativa do ar (%)	65,7	> 40	Adequado
GAB TITULAR	11		Físico	Não encontrado	Ruído dB (A)	38,7	≤ 65	Adequado
			Químico	Não encontrado	Temperatura (°C)	24,2	20 a 23	Inadequado
			Biológico	Não encontrado	Iluminância (lux)	846,0	~500	Adequado
					Velocidade do ar (m/s)		< 0,75	Adequado
					Umidade relativa do ar (%)	61,4	> 40	Adequado
SALA DE AUDIÊNCIA	12		Físico	Não encontrado	Ruído dB (A)	39,2	≤ 65	Adequado
			Químico	Não encontrado	Temperatura (°C)	24,6	20 a 23	Inadequado
			Biológico	Não encontrado	Iluminância (lux)	873,0	~500	Adequado
					Velocidade do ar (m/s)		< 0,75	Adequado
					Umidade relativa do ar (%)	62,6	> 40	Adequado
	13		Físico	Não encontrado	Ruído dB (A)	38,9	≤ 65	Adequado
			Químico	Não encontrado	Temperatura (°C)	24,6	20 a 23	Inadequado
			Biológico	Não encontrado	Iluminância (lux)	842,0	~500	Adequado
					Velocidade do ar (m/s)		< 0,75	Adequado
					Umidade relativa do ar (%)	62,7	> 40	Adequado
GAB AUXILIAR	14		Físico	Não encontrado	Ruído dB (A)	37,5	≤ 65	Adequado
			Químico	Não encontrado	Temperatura (°C)	24,2	20 a 23	Inadequado
			Biológico	Não encontrado	Iluminância (lux)	495,0	~500	Inadequado
					Velocidade do ar (m/s)		< 0,75	Adequado
					Umidade relativa do ar (%)	61,9	> 40	Adequado

Medições na copa: Ruído dB(A) 41,3; Temperatura (°C) 24,5; Iluminação (Lux) 936 e Umidade Relativa do Ar (%) 65,4.

*persianas abertas; *2 interação entre servidores. No momento das medições não estava ocorrendo audiências.

Avaliações realizadas pelo SESMT em 16/04/18, às 12:06h, temperatura externa, 24,2°C, nublado, em frente a entrada do bloco 2.



PODER JUDICIÁRIO
JUSTIÇA DO TRABALHO
TRIBUNAL REGIONAL DO TRABALHO DA 2ª REGIÃO

AVALIAÇÕES INDIVIDUAIS FÓRUM DA ZONA SUL SETOR: 20ª VARA DO TRABALHO DA ZONA SUL									
SUBSETOR	POSTO	CARGO	NR 15		NR 17				
			AVALIAÇÃO QUALITATIVA		AVALIAÇÃO QUANTITATIVA				
			Risco avaliado	Conclusão	Índice avaliado	Valor aferido	Recomendação (NR 17)	Conclusão	
SECRETARIA	1		Físico	Não encontrado	Ruído dB (A)	44,0	≤ 65	Adequado	
			Químico	Não encontrado	Temperatura (°C)	24,5	20 a 23	Inadequado	
			Biológico	Não encontrado	Iluminância (lux)	933	~500	Adequado	
					Velocidade do ar (m/s)		< 0,75	Adequado	
					Umidade relativa do ar (%)	62,7	> 40	Adequado	
	2			Físico	Não encontrado	Ruído dB (A)	46,3	≤ 65	Adequado
				Químico	Não encontrado	Temperatura (°C)	24,4	20 a 23	Inadequado
				Biológico	Não encontrado	Iluminância (lux)	657	~500	Adequado
						Velocidade do ar (m/s)		< 0,75	Adequado
						Umidade relativa do ar (%)	62,5	> 40	Adequado
	3			Físico	Não encontrado	Ruído dB (A)	43,8	≤ 65	Adequado
				Químico	Não encontrado	Temperatura (°C)	24,4	20 a 23	Inadequado
				Biológico	Não encontrado	Iluminância (lux)	788	~500	Adequado
						Velocidade do ar (m/s)		< 0,75	Adequado
						Umidade relativa do ar (%)	62,4	> 40	Adequado
	4			Físico	Não encontrado	Ruído dB (A)	44,7	≤ 65	Adequado
				Químico	Não encontrado	Temperatura (°C)	24,2	20 a 23	Inadequado
				Biológico	Não encontrado	Iluminância (lux)	817	~500	Adequado
						Velocidade do ar (m/s)		< 0,75	Adequado
						Umidade relativa do ar (%)	62,2	> 40	Adequado
	5			Físico	Não encontrado	Ruído dB (A)	43,7	≤ 65	Adequado
				Químico	Não encontrado	Temperatura (°C)	24,3	20 a 23	Inadequado
				Biológico	Não encontrado	Iluminância (lux)	490	~500	Inadequado
						Velocidade do ar (m/s)		< 0,75	Adequado
						Umidade relativa do ar (%)	62,2	> 40	Adequado
	6			Físico	Não encontrado	Ruído dB (A)	44,4	≤ 65	Adequado
				Químico	Não encontrado	Temperatura (°C)	24,4	20 a 23	Inadequado
Biológico				Não encontrado	Iluminância (lux)	420	~500	Inadequado	
					Velocidade do ar (m/s)		< 0,75	Adequado	
					Umidade relativa do ar (%)	62,1	> 40	Adequado	
7			Físico	Não encontrado	Ruído dB (A)	43,9	≤ 65	Adequado	
			Químico	Não encontrado	Temperatura (°C)	24,2	20 a 23	Inadequado	
			Biológico	Não encontrado	Iluminância (lux)	780	~500	Adequado	
					Velocidade do ar (m/s)		< 0,75	Adequado	
					Umidade relativa do ar (%)	62,3	> 40	Adequado	
8			Físico	Não encontrado	Ruído dB (A)	45,7	≤ 65	Adequado	
			Químico	Não encontrado	Temperatura (°C)	24,0	20 a 23	Inadequado	
			Biológico	Não encontrado	Iluminância (lux)	192	~500	Inadequado	
					Velocidade do ar (m/s)		< 0,75	Adequado	
					Umidade relativa do ar (%)	62,1	> 40	Adequado	



PODER JUDICIÁRIO
JUSTIÇA DO TRABALHO
TRIBUNAL REGIONAL DO TRABALHO DA 2ª REGIÃO

AVALIAÇÕES INDIVIDUAIS FÓRUM DA ZONA SUL SETOR: 20ª VARA DO TRABALHO DA ZONA SUL								
SUBSETOR	POSTO	CARGO	NR 15		NR 17			
			AVALIAÇÃO QUALITATIVA		AVALIAÇÃO QUANTITATIVA			
			Risco avaliado	Conclusão	Índice avaliado	Valor aferido	Recomendação (NR 17)	Conclusão
GAB TITULAR	9		Físico	Não encontrado	Ruído dB (A)	38,4	≤ 65	Adequado
			Químico	Não encontrado	Temperatura (°C)	23,9	20 a 23	Inadequado
			Biológico	Não encontrado	Iluminância (lux)	660	~500	Adequado
					Velocidade do ar (m/s)		< 0,75	Adequado
					Umidade relativa do ar (%)	68,0	> 40	Adequado
SALA DE AUDIÊNCIA	10		Físico	Não encontrado	Ruído dB (A)	58,5	≤ 65	Adequado
			Químico	Não encontrado	Temperatura (°C)	24,3	20 a 23	Inadequado
			Biológico	Não encontrado	Iluminância (lux)	757	~500	Adequado
					Velocidade do ar (m/s)		< 0,75	Adequado
					Umidade relativa do ar (%)	66,2	> 40	Adequado
	11		Físico	Não encontrado	Ruído dB (A)	57,0	≤ 65	Adequado
			Químico	Não encontrado	Temperatura (°C)	24,4	20 a 23	Inadequado
			Biológico	Não encontrado	Iluminância (lux)	744	~500	Adequado
					Velocidade do ar (m/s)		< 0,75	Adequado
					Umidade relativa do ar (%)	67,1	> 40	Adequado
GAB AUXILIAR	12		Físico	Não encontrado	Ruído dB (A)	45,5	≤ 65	Adequado
			Químico	Não encontrado	Temperatura (°C)	22,3	20 a 23	Adequado
			Biológico	Não encontrado	Iluminância (lux)	432,0	~500	Inadequado
					Velocidade do ar (m/s)		< 0,75	Adequado
					Umidade relativa do ar (%)	67,4	> 40	Adequado
Medições na copa: Ruído dB(A) 54,6; Temperatura (°C) 26,6; Iluminação (Lux) 815 e Umidade Relativa do Ar (%) 67,0.								
* persianas fechadas. Copa: filtro: 66dB-condensando-pingando/ferrugem								
Avaliações realizadas pelo SESMT em 16/04/18, às 13:10h, temperatura externa, 24.8°C, chuvoso.								



PODER JUDICIÁRIO
JUSTIÇA DO TRABALHO
TRIBUNAL REGIONAL DO TRABALHO DA 2ª REGIÃO

FÓRUM DA ZONA SUL - BLOCO 2 - 4º PAVIMENTO - 19ª E 20ª VARAS DO TRABALHO

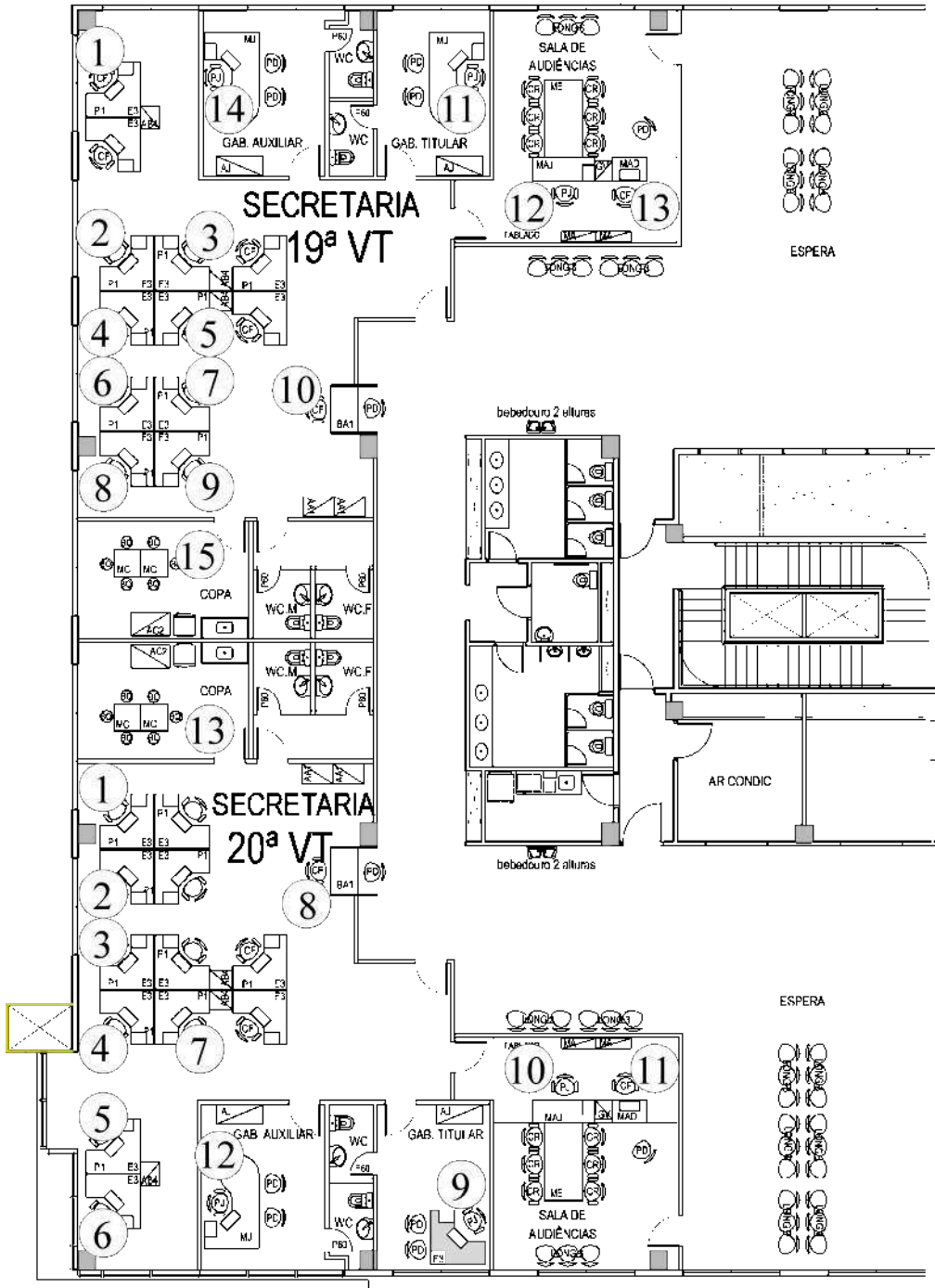



PODER JUDICIÁRIO
JUSTIÇA DO TRABALHO
TRIBUNAL REGIONAL DO TRABALHO DA 2ª REGIÃO

AVALIAÇÕES INDIVIDUAIS FÓRUM DA ZONA SUL SETOR: CEJUSC									
SUBSETOR	POSTO	CARGO	NR 15		NR 17				
			AVALIAÇÃO QUALITATIVA		AVALIAÇÃO QUANTITATIVA				
			Risco avaliado	Conclusão	Índice avaliado	Valor aferido	Recomendação (NR 17)	Conclusão	
SECRETARIA	1		Físico	Não encontrado	Ruído dB (A)	46,9	≤ 65	Adequado	
			Químico	Não encontrado	Temperatura (°C)	24,0	20 a 23	Inadequado	
			Biológico	Não encontrado	Iluminância (lux)	624	~500	Adequado	
					Velocidade do ar (m/s)		< 0,75	Adequado	
					Umidade relativa do ar (%)	66,2	> 40	Adequado	
	2			Físico	Não encontrado	Ruído dB (A)	45,8	≤ 65	Adequado
				Químico	Não encontrado	Temperatura (°C)	24,0	20 a 23	Inadequado
				Biológico	Não encontrado	Iluminância (lux)	570	~500	Adequado
						Velocidade do ar (m/s)		< 0,75	Adequado
						Umidade relativa do ar (%)	66,1	> 40	Adequado
	3			Físico	Não encontrado	Ruído dB (A)	44,1	≤ 65	Adequado
				Químico	Não encontrado	Temperatura (°C)	23,9	20 a 23	Inadequado
				Biológico	Não encontrado	Iluminância (lux)	544	~500	Adequado
						Velocidade do ar (m/s)		< 0,75	Adequado
						Umidade relativa do ar (%)	66,1	> 40	Adequado
	4			Físico	Não encontrado	Ruído dB (A)	45,6	≤ 65	Adequado
				Químico	Não encontrado	Temperatura (°C)	24,1	20 a 23	Inadequado
				Biológico	Não encontrado	Iluminância (lux)	531	~500	Adequado
						Velocidade do ar (m/s)		< 0,75	Adequado
						Umidade relativa do ar (%)	66,2	> 40	Adequado
5			Físico	Não encontrado	Ruído dB (A)	47,4	≤ 65	Adequado	
			Químico	Não encontrado	Temperatura (°C)	24,4	20 a 23	Inadequado	
			Biológico	Não encontrado	Iluminância (lux)	327	~500	Inadequado	
					Velocidade do ar (m/s)		< 0,75	Adequado	
					Umidade relativa do ar (%)	63,2	> 40	Adequado	
6			Físico	Não encontrado	Ruído dB (A)	48,8	≤ 65	Adequado	
			Químico	Não encontrado	Temperatura (°C)	25,2	20 a 23	Inadequado	
			Biológico	Não encontrado	Iluminância (lux)	249	~500	Inadequado	
					Velocidade do ar (m/s)		< 0,75	Adequado	
					Umidade relativa do ar (%)	63,0	> 40	Adequado	
7			Físico	Não encontrado	Ruído dB (A)	52,2	≤ 65	Adequado	
			Químico	Não encontrado	Temperatura (°C)	24,7	20 a 23	Inadequado	
			Biológico	Não encontrado	Iluminância (lux)	460	~500	Inadequado	
					Velocidade do ar (m/s)		< 0,75	Adequado	
					Umidade relativa do ar (%)	62,6	> 40	Adequado	
8			Físico	Não encontrado	Ruído dB (A)	51,7	≤ 65	Adequado	
			Químico	Não encontrado	Temperatura (°C)	24,5	20 a 23	Inadequado	
			Biológico	Não encontrado	Iluminância (lux)	448	~500	Inadequado	
					Velocidade do ar (m/s)		< 0,75	Adequado	
					Umidade relativa do ar (%)	63,4	> 40	Adequado	
CONCILIAÇÃO 8 CONCILIAÇÃO 7 CONCILIAÇÃO 6 GAB. JUÍZES			Físico	Não encontrado	Ruído dB (A)	47,4	≤ 65	Adequado	
			Químico	Não encontrado	Temperatura (°C)	24,4	20 a 23	Inadequado	
			Biológico	Não encontrado	Iluminância (lux)	327	~500	Inadequado	
					Velocidade do ar (m/s)		< 0,75	Adequado	
					Umidade relativa do ar (%)	63,2	> 40	Adequado	
				Físico	Não encontrado	Ruído dB (A)	48,8	≤ 65	Adequado
				Químico	Não encontrado	Temperatura (°C)	25,2	20 a 23	Inadequado
				Biológico	Não encontrado	Iluminância (lux)	249	~500	Inadequado
						Velocidade do ar (m/s)		< 0,75	Adequado
						Umidade relativa do ar (%)	63,0	> 40	Adequado
				Físico	Não encontrado	Ruído dB (A)	52,2	≤ 65	Adequado
				Químico	Não encontrado	Temperatura (°C)	24,7	20 a 23	Inadequado
				Biológico	Não encontrado	Iluminância (lux)	460	~500	Inadequado
						Velocidade do ar (m/s)		< 0,75	Adequado
						Umidade relativa do ar (%)	62,6	> 40	Adequado
				Físico	Não encontrado	Ruído dB (A)	51,7	≤ 65	Adequado
				Químico	Não encontrado	Temperatura (°C)	24,5	20 a 23	Inadequado
				Biológico	Não encontrado	Iluminância (lux)	448	~500	Inadequado
						Velocidade do ar (m/s)		< 0,75	Adequado
						Umidade relativa do ar (%)	63,4	> 40	Adequado



PODER JUDICIÁRIO
JUSTIÇA DO TRABALHO
TRIBUNAL REGIONAL DO TRABALHO DA 2ª REGIÃO

AVALIAÇÕES INDIVIDUAIS FÓRUM DA ZONA SUL SETOR: CEJUSC								
SUBSETOR	POSTO	CARGO	NR 15		NR 17			
			AVALIAÇÃO QUALITATIVA		AVALIAÇÃO QUANTITATIVA			
			Risco avaliado	Conclusão	Índice avaliado	Valor aferido	Recomendado (NR 17)	Conclusão
CONCILIAÇÃO 9 CONCILIAÇÃO 10 CONCILIAÇÃO 11 CONCILIAÇÃO 12 CONCILIAÇÃO 13 CONCILIAÇÃO 14 CONCILIAÇÃO 15	9		Físico	Não encontrado	Ruído dB (A)	52,5	≤ 65	Adequado
			Químico	Não encontrado	Temperatura (°C)	24,5	20 a 23	Inadequado
			Biológico	Não encontrado	Iluminância (lux)	407	~500	Inadequado
					Velocidade do ar (m/s)		< 0,75	Adequado
					Umidade relativa do ar (%)	63,4	> 40	Adequado
	10		Físico	Não encontrado	Ruído dB (A)	51,6	≤ 65	Adequado
			Químico	Não encontrado	Temperatura (°C)	25,1	20 a 23	Inadequado
			Biológico	Não encontrado	Iluminância (lux)	339	~500	Inadequado
					Velocidade do ar (m/s)		< 0,75	Adequado
					Umidade relativa do ar (%)	63,6	> 40	Adequado
	11		Físico	Não encontrado	Ruído dB (A)	51,5	≤ 65	Adequado
			Químico	Não encontrado	Temperatura (°C)	24,5	20 a 23	Inadequado
			Biológico	Não encontrado	Iluminância (lux)	298,0	~500	Inadequado
					Velocidade do ar (m/s)		< 0,75	Adequado
					Umidade relativa do ar (%)	63,5	> 40	Adequado
	12		Físico	Não encontrado	Ruído dB (A)	56,6	≤ 65	Adequado
			Químico	Não encontrado	Temperatura (°C)	24,7	20 a 23	Inadequado
			Biológico	Não encontrado	Iluminância (lux)	345,0	~500	Inadequado
					Velocidade do ar (m/s)		< 0,75	Adequado
					Umidade relativa do ar (%)	63,9	> 40	Adequado
13		Físico	Não encontrado	Ruído dB (A)	64,0	≤ 65	Adequado	
		Químico	Não encontrado	Temperatura (°C)	24,8	20 a 23	Inadequado	
		Biológico	Não encontrado	Iluminância (lux)	400,0	~500	Inadequado	
				Velocidade do ar (m/s)		< 0,75	Adequado	
				Umidade relativa do ar (%)	63,5	> 40	Adequado	
14		Físico	Não encontrado	Ruído dB (A)	49,9	≤ 65	Adequado	
		Químico	Não encontrado	Temperatura (°C)	25,1	20 a 23	Inadequado	
		Biológico	Não encontrado	Iluminância (lux)	546,0	~500	Adequado	
				Velocidade do ar (m/s)		< 0,75	Adequado	
				Umidade relativa do ar (%)	62,7	> 40	Adequado	
15		Físico	Não encontrado	Ruído dB (A)	49,6	≤ 65	Adequado	
		Químico	Não encontrado	Temperatura (°C)	24,7	20 a 23	Inadequado	
		Biológico	Não encontrado	Iluminância (lux)	451,0	~500	Inadequado	
				Velocidade do ar (m/s)		< 0,75	Adequado	
				Umidade relativa do ar (%)	62,7	> 40	Adequado	
Medições na copa: Ruído dB(A) 39,9; Temperatura (°C) 23,8; Iluminação (Lux) 795 e Umidade Relativa do Ar (%) 64,6.								
*Sem conciliação; *1 em uso; *2 persianas fechadas; *3 audiência ao lado								
Avaliações realizadas pelo SESMT em 14/05/18, às 16:53h, temperatura externa, 23.7°C.								



PODER JUDICIÁRIO
JUSTIÇA DO TRABALHO
TRIBUNAL REGIONAL DO TRABALHO DA 2ª REGIÃO

FÓRUM DA ZONA SUL - BLOCO 2 - 1º PAVIMENTO - CEJUSC

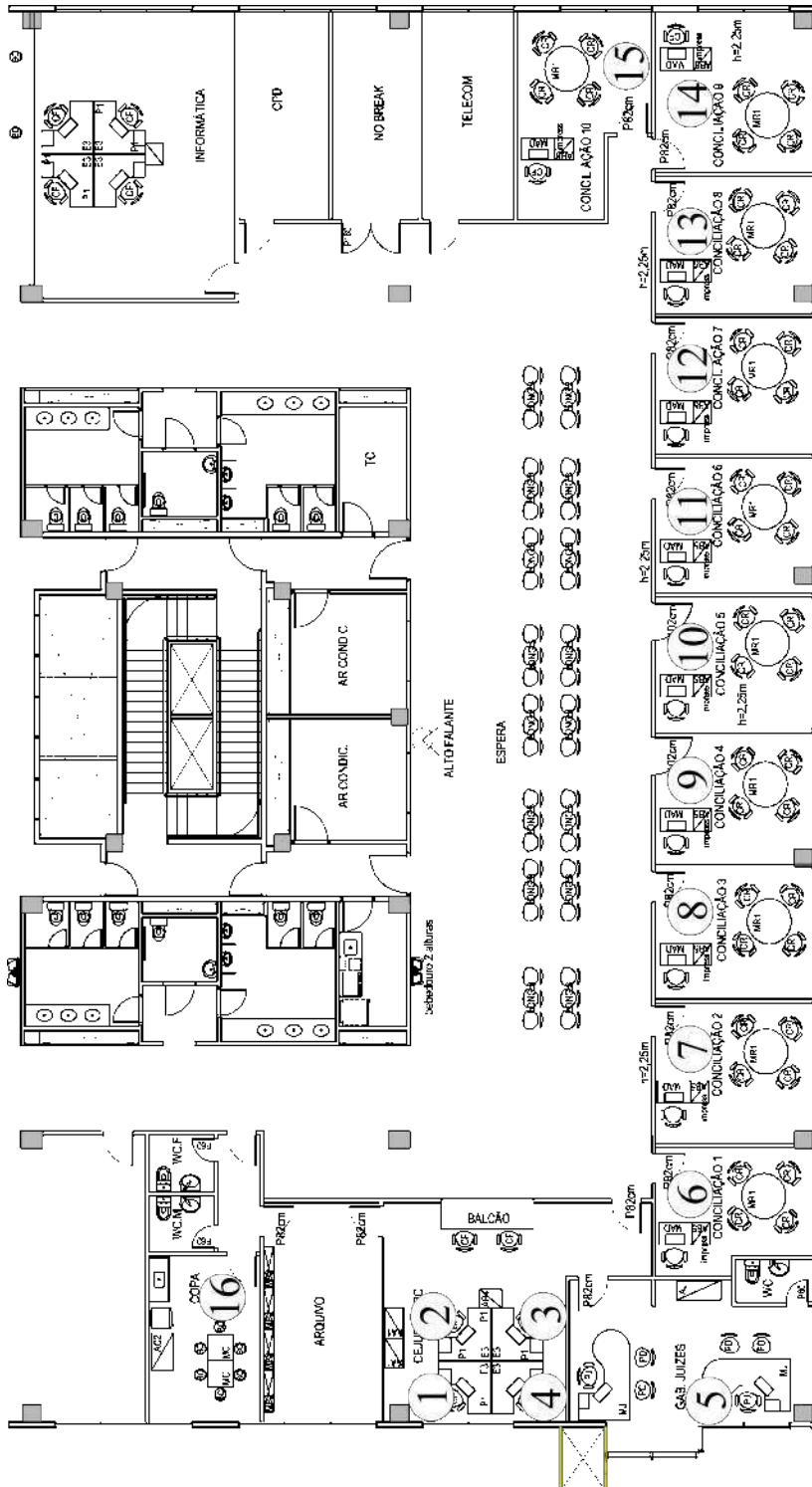



PODER JUDICIÁRIO
JUSTIÇA DO TRABALHO
TRIBUNAL REGIONAL DO TRABALHO DA 2ª REGIÃO

AVALIAÇÕES INDIVIDUAIS FÓRUM DA ZONA SUL SETOR: ADMINISTRAÇÃO PREDIAL								
SUBSETOR	POSTO	CARGO	NR 15		NR 17			
			AVALIAÇÃO QUALITATIVA		AVALIAÇÃO QUANTITATIVA			
			Risco avaliado	Conclusão	Índice avaliado	Valor aferido	Recomendado (NR 17)	Conclusão
ADMINISTRAÇÃO	1		Físico	Não encontrado	Ruído dB (A)	41,7	≤ 65	Adequado
			Químico	Não encontrado	Temperatura (°C)	26,7	20 a 23	Inadequado
			Biológico	Não encontrado	Iluminância (lux)	722	~500	Adequado
					Velocidade do ar (m/s)		< 0,75	Adequado
					Umidade relativa do ar (%)	53,7	> 40	Adequado
	2		Físico	Não encontrado	Ruído dB (A)	45,6	≤ 65	Adequado
			Químico	Não encontrado	Temperatura (°C)	26,6	20 a 23	Inadequado
			Biológico	Não encontrado	Iluminância (lux)	650	~500	Adequado
					Velocidade do ar (m/s)		< 0,75	Adequado
					Umidade relativa do ar (%)	54,0	> 40	Adequado
	3		Físico	Não encontrado	Ruído dB (A)	41,6	≤ 65	Adequado
			Químico	Não encontrado	Temperatura (°C)	26,7	20 a 23	Inadequado
			Biológico	Não encontrado	Iluminância (lux)	525	~500	Adequado
					Velocidade do ar (m/s)		< 0,75	Adequado
					Umidade relativa do ar (%)	54,2	> 40	Adequado
*persianas fechadas								
Avaliações realizadas pelo SESMT em 09/05/18, às 15:15h, temperatura externa, 27.6°C, parcialmente nublado.								



**PODER JUDICIÁRIO
JUSTIÇA DO TRABALHO
TRIBUNAL REGIONAL DO TRABALHO DA 2ª REGIÃO**

AVALIAÇÕES INDIVIDUAIS FÓRUM DA ZONA SUL SETOR: UAO									
SUBSETOR	POSTO	CARGO	NR 15		NR 17				
			AVALIAÇÃO QUALITATIVA		AVALIAÇÃO QUANTITATIVA				
			Risco avaliado	Conclusão	Índice avaliado	Valor aferido	Recomendação (NR 17)	Conclusão	
POSTO DE SERVIÇOS	1		Físico	Não encontrado	Ruído dB (A)	38,7	≤ 65	Adequado	
			Químico	Não encontrado	Temperatura (°C)	26,4	20 a 23	Inadequado	
			Biológico	Não encontrado	Iluminância (lux)	1036	~500	Adequado	
					Velocidade do ar (m/s)		< 0,75	Adequado	
					Umidade relativa do ar (%)	42,9	> 40	Adequado	
	2			Físico	Não encontrado	Ruído dB (A)	36,3	≤ 65	Adequado
				Químico	Não encontrado	Temperatura (°C)	26,0	20 a 23	Inadequado
				Biológico	Não encontrado	Iluminância (lux)	598	~500	Adequado
						Velocidade do ar (m/s)		< 0,75	Adequado
						Umidade relativa do ar (%)	49,4	> 40	Adequado
	3			Físico	Não encontrado	Ruído dB (A)	35,5	≤ 65	Adequado
				Químico	Não encontrado	Temperatura (°C)	25,8	20 a 23	Inadequado
				Biológico	Não encontrado	Iluminância (lux)	1078	~500	Adequado
						Velocidade do ar (m/s)		< 0,75	Adequado
						Umidade relativa do ar (%)	49,7	> 40	Adequado
	4			Físico	Não encontrado	Ruído dB (A)	39,9	≤ 65	Adequado
				Químico	Não encontrado	Temperatura (°C)	25,5	20 a 23	Inadequado
				Biológico	Não encontrado	Iluminância (lux)	818	~500	Adequado
						Velocidade do ar (m/s)		< 0,75	Adequado
						Umidade relativa do ar (%)	50,7	> 40	Adequado
	5			Físico	Não encontrado	Ruído dB (A)	33,9	≤ 65	Adequado
				Químico	Não encontrado	Temperatura (°C)	26,0	20 a 23	Inadequado
				Biológico	Não encontrado	Iluminância (lux)	820	~500	Adequado
						Velocidade do ar (m/s)		< 0,75	Adequado
						Umidade relativa do ar (%)	51,4	> 40	Adequado
	6			Físico	Não encontrado	Ruído dB (A)	36,4	≤ 65	Adequado
				Químico	Não encontrado	Temperatura (°C)	26,0	20 a 23	Inadequado
				Biológico	Não encontrado	Iluminância (lux)	827	~500	Adequado
						Velocidade do ar (m/s)		< 0,75	Adequado
						Umidade relativa do ar (%)	54,9	> 40	Adequado
7			Físico	Não encontrado	Ruído dB (A)	35,6	≤ 65	Adequado	
			Químico	Não encontrado	Temperatura (°C)	25,4	20 a 23	Inadequado	
			Biológico	Não encontrado	Iluminância (lux)	558	~500	Adequado	
					Velocidade do ar (m/s)		< 0,75	Adequado	
					Umidade relativa do ar (%)	56,4	> 40	Adequado	
8			Físico	Não encontrado	Ruído dB (A)	36,5	≤ 65	Adequado	
			Químico	Não encontrado	Temperatura (°C)	25,4	20 a 23	Inadequado	
			Biológico	Não encontrado	Iluminância (lux)	448	~500	Inadequado	
					Velocidade do ar (m/s)		< 0,75	Adequado	
					Umidade relativa do ar (%)	56,0	> 40	Adequado	
9			Físico	Não encontrado	Ruído dB (A)	36,2	≤ 65	Adequado	
			Químico	Não encontrado	Temperatura (°C)	25,9	20 a 23	Inadequado	
			Biológico	Não encontrado	Iluminância (lux)	729	~500	Adequado	
					Velocidade do ar (m/s)		< 0,75	Adequado	
					Umidade relativa do ar (%)	55,6	> 40	Adequado	
Medições na copa: Ruído dB(A) 34,3; Temperatura (°C) 27,0; Iluminação (Lux) 292 e Umidade Relativa do Ar (%) 61,8.									
* persianas abertas									
Avaliações realizadas pelo SESMT em 14/05/18, às 12:50h, temperatura externa, 26.3°C, parcialmente nublado.									



PODER JUDICIÁRIO
JUSTIÇA DO TRABALHO
TRIBUNAL REGIONAL DO TRABALHO DA 2ª REGIÃO

FÓRUM DA ZONA SUL - BLOCO 2 - 2º PAVIMENTO - ADMINISTRAÇÃO PREDIAL E
POSTO U.A.O

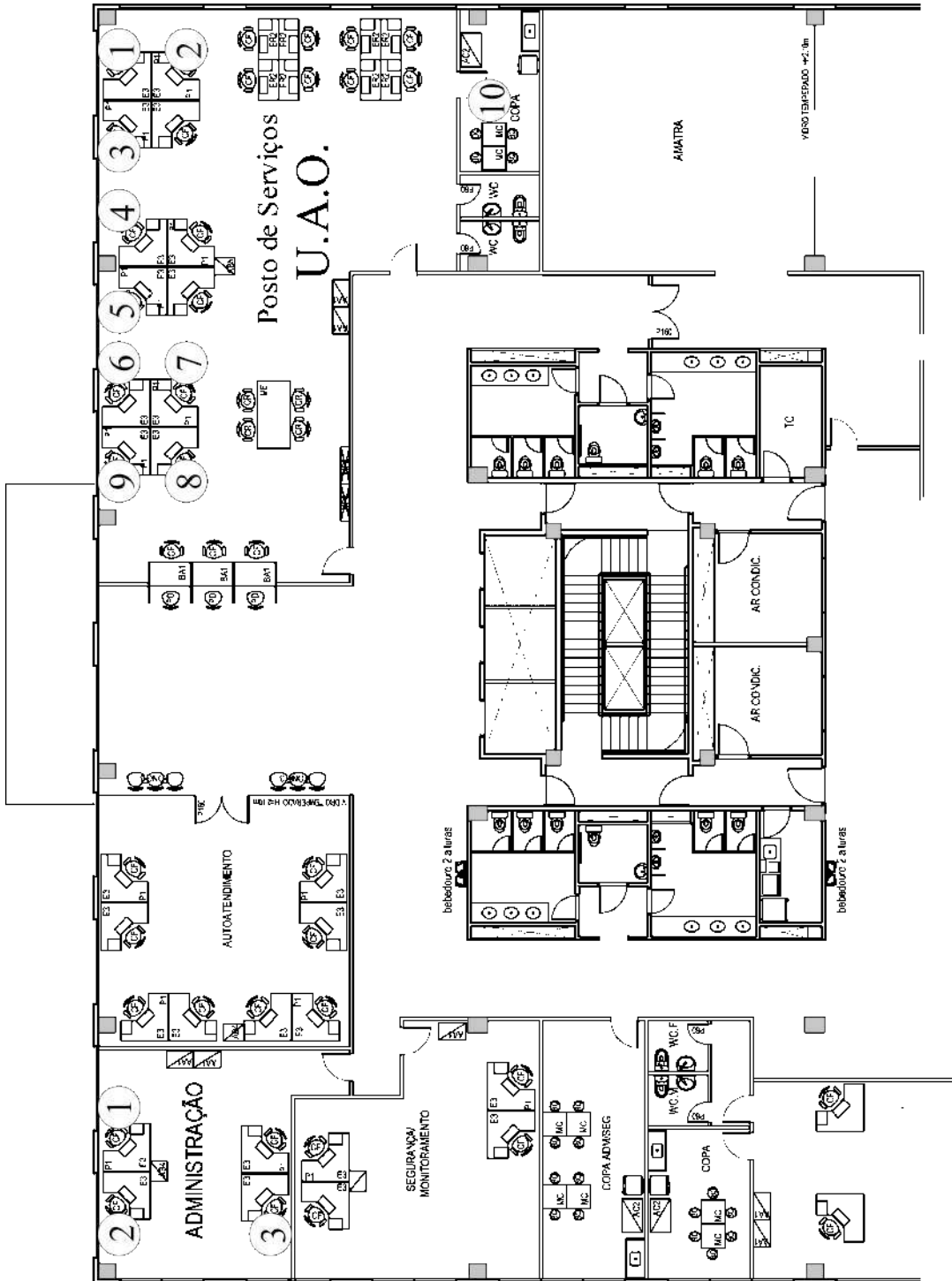



PODER JUDICIÁRIO
JUSTIÇA DO TRABALHO
TRIBUNAL REGIONAL DO TRABALHO DA 2ª REGIÃO

ANEXO II. GLOSSÁRIO

Acidente de Trabalho: Aquele que acontece no exercício do trabalho a serviço da empresa, provocando lesão corporal ou perturbação funcional podendo causar morte, perda ou redução permanente ou temporária, da capacidade para o trabalho.

Agentes físicos: ruído, vibração, temperaturas extremas, pressão atmosférica anormal, radiação ionizante, radiação não ionizante, infrassom e ultrassom.

Agentes químicos: substâncias, compostos ou produtos químicos que podem ser absorvidos pelo organismo pela via respiratória, através da pele ou por ingestão, nas formas de: poeiras, fumos, névoas, neblinas, gases e vapores.

Agentes biológicos: são aqueles que se apresentam nas formas de microrganismos e parasitas infecciosos vivos e suas toxinas, tais como: bactérias, fungos, bacilos, parasitas, protozoários e vírus, entre outros.

Decibel (dB): décima parte do Bel, unidade de intensidade sonora no Sistema Internacional de Unidades.

Doença do trabalho: Doença causada pelas condições do trabalho.

Doença ocupacional: Doença relacionada à atividade desempenhada pelo trabalhador ou às condições de trabalho às quais ele está submetido.

Doença profissional: Doença provocada pelo tipo de trabalho exercido pelo trabalhador.

Grupo de Exposição Similar (GES): Grupo de trabalhadores que experimentam situações de exposição semelhantes de forma que o resultado fornecido pela avaliação da exposição de qualquer trabalhador desse grupo seja representativo da exposição dos demais trabalhadores.

Limites de Tolerância: define a concentração ou intensidade máxima ou mínima, de substâncias ou níveis de agentes, físicos ou químicos, que representam condições sob as quais se acredita que a maioria dos trabalhadores podem permanecer expostos repetidamente diariamente sem sofrer efeitos lesivos à saúde. No Brasil, esses limites são normatizados pela NR 15.

Norma Regulamentadora (NR): As NR são elaboradas por comissão tripartite, incluindo governo, empregados e empregadores e publicadas pelo Ministério do Trabalho e Emprego. São em número de 36.

Risco: Possibilidade real ou potencial capaz de causar lesão e ou morte, danos ou perdas patrimoniais, interrupção de processo de produção ou de afetar a comunidade ou o meio ambiente.

Riscos ambientais: para efeito da NR-9 (item 9.1.5) são considerados riscos ambientais os agentes físicos, químicos e biológicos existente nos ambientes de trabalho que, em função de sua natureza, concentração ou intensidade e tempo de exposição, são capazes de causar danos à saúde do trabalhador.

Riscos Ergonômicos de natureza biomecânica: relacionam-se às características da anatomia humana, antropometria, fisiologia e biomecânica em relação à atividade física, incluindo o estudo de postura e gestos laborais, transporte e manuseio de materiais (cargas), repetitividade, mobiliário, leiautes, condições ambientais, bem como projetos de posto de trabalho, segurança e saúde.



PODER JUDICIÁRIO
JUSTIÇA DO TRABALHO
TRIBUNAL REGIONAL DO TRABALHO DA 2ª REGIÃO

ANEXO III. SIGLAS

ACGIH – American Conference of Governmental Industrial Hygienists

EPC – Equipamento de Proteção Coletiva

EPI – Equipamento de Proteção Individual

FUNDACENTRO – Fundação Jorge Duprat Figueiredo de Medicina e Segurança do Trabalho

GES – Grupo de Exposição Similar

LT – Limite de Tolerância

NR – Norma Regulamentadora

OIT – Organização Internacional do Trabalho

PCMSO – Programa de Controle Médico de Saúde Ocupacional

PPRA – Programa de Prevenção de Riscos Ambientais

SESMT – Seção de Engenharia de Segurança e Medicina do Trabalho

SMS – Segurança, Meio Ambiente e Saúde.



PODER JUDICIÁRIO
JUSTIÇA DO TRABALHO
TRIBUNAL REGIONAL DO TRABALHO DA 2ª REGIÃO

ANEXO IV. CERTIFICADO DE CALIBRAÇÃO



Comércio e Manutenção de Instrumentos de Medição Ltda

Sistema de Gestão da Qualidade Certificado ISO 9001-2015

CERTIFICADO DE CALIBRAÇÃO Nº 36185/17

Página 1 de 3

Cliente: TRIBUNAL REGIONAL DO TRABALHO 2ªREGIAO
Endereço: AVENIDA MARQUES DE SAO VICENTE, 121
SÃO PAULO - SP
Solicitante: O MESMO
Instrumento: ANALISADOR DE AMBIENTE
Marca: INSTRUTHERM
Modelo: THDL-400
Série: 161122325
Nº patrimônio: N/C
Nº O.S.: 04564/17
Capacidade: 750° C / 95% UR / 20000 LUX / 130 dB
Resolução: 3 1/2 DIGITOS
Data Entrada do Instrumento: 26/09/2017

Procedimento de Calibração: PI-80.

Rev: 01

Padrão(ões) Utilizado(s):

Descrição	N.º do Patrimônio	N.º do Certificado	Laboratório	Validade
CALIBRADOR DE TERMOPAR ALTEK 1122	CT-01	R6509/15	ELUS/RBC	junho/2020
CALIBRADOR NÍVEL SONORO SIMPSON 896	NV-01	76973	CHROMPACK/RBC	abril/2021
LUXÍMETRO	LUX-01	10065/2013	LABELO/RBC	maio/2018
TERMOHIGRÔMETRO	TH-20	LT-153335	ESCALA/RBC	junho/2019

Foram realizadas 03 (tres) medidas em cada ponto de calibração e os valores apresentados correspondem ao valor médio

A incerteza expandida da medição é declarada como a incerteza padrão da medição multiplicada pelo fator de abrangência k=2, que para uma distribuição normal corresponde a uma probabilidade de abrangência de aproximadamente 95%.

Observações:

Resultados da Calibração:



PODER JUDICIÁRIO
JUSTIÇA DO TRABALHO
TRIBUNAL REGIONAL DO TRABALHO DA 2ª REGIÃO



Comércio e Manutenção de Instrumentos de Medição Ltda
Sistema de Gestão da Qualidade Certificado ISO 9001-2015

CERTIFICADO DE CALIBRAÇÃO Nº 36185/17

Página 2 de 3

Faixa: 20..700 °C			
Instrumento °C	Padrão °C	Erro °C	Incerteza de Medição °C
20,000	19,95000	0,05000	1,00000
50,000	49,99000	0,01000	1,00000
100,000	100,02000	-0,02000	1,00000
200,000	200,15000	-0,15000	1,00000
250,000	250,22000	-0,22000	1,00000
300,000	300,29013	-0,29013	1,00000
400,000	400,41349	-0,41349	1,00000
500,000	500,64689	-0,64689	1,00000
600,000	600,76974	-0,76974	1,00000
700,000	701,04631	-1,04631	1,00000

Faixa: 0..100 %UR			
Instrumento %UR	Padrão %UR	Erro %UR	Incerteza de Medição %UR
30,000	30,10000	-0,10000	0,70000
50,000	50,10000	-0,10000	0,90000
70,000	70,31263	-0,31263	1,20000
90,000	90,70000	-0,70000	1,30000

Faixa: 0..94 dB (500 Hz)			
Instrumento dB	Padrão dB	Erro dB	Incerteza de Medição dB
93,870	94,04000	-0,17000	0,23000

Faixa: 0..94 dB (1000 Hz)			
Instrumento dB	Padrão dB	Erro dB	Incerteza de Medição dB
94,000	94,04000	-0,04000	0,14000

Faixa: 0..114 dB (500Hz)			
Instrumento dB	Padrão dB	Erro dB	Incerteza de Medição dB
113,900	114,08000	-0,18000	0,14000

Rua São Serapião, 614 - Penha - São Paulo - SP
Fone: (11) 2957-5888 - (11) 2957-8477 Fax: (11) 2958-1230
Site: www.skilltec-assistencia.com.br/ E-mail: skill-tec@uol.com.br



PODER JUDICIÁRIO
JUSTIÇA DO TRABALHO
TRIBUNAL REGIONAL DO TRABALHO DA 2ª REGIÃO



Comércio e Manutenção de Instrumentos de Medição Ltda
Sistema de Gestão da Qualidade Certificado ISO 9001-2015

CERTIFICADO DE CALIBRAÇÃO Nº 36185/17

Página 3 de 3

Faixa: 0..114 dB (1000Hz)			
Instrumento dB	Padrão dB	Erro dB	Incerteza de Medição dB
114,000	114,05000	-0,05000	0,14000

Faixa: 0..2000 LUX			
Instrumento LUX	Padrão LUX	Erro LUX	Incerteza de Medição LUX
31,400	32,00000	-0,60000	2,30000
637,000	635,00000	2,00000	2,60000
1997,000	1991,00000	6,00000	2,70000

Condições Ambientais:

Temperatura: 22 ± 2 °C Umidade Relativa: 60 ± 5 %UR Local da Calibração: SKILL-TEC

Nota 1: Este certificado é válido exclusivamente para o instrumento calibrado nas condições ambientais, não sendo extensivo para quaisquer lotes mesmo que similares.

Nota 2: É proibida a reprodução parcial deste certificado

Data Calibração: 26/09/2017

Data da Emissão do certificado: 26/09/2017

Assinado digitalmente por:
ANDRÉ LUIZ J. JARCOVIS
TÉCNICO EXECUTANTE

Assinado digitalmente por:
EMÍLIO DOS SANTOS FERNANDES
GERENTE TÉCNICO



PODER JUDICIÁRIO
JUSTIÇA DO TRABALHO
TRIBUNAL REGIONAL DO TRABALHO DA 2ª REGIÃO

O documento original está disponível na Seção de Engenharia de Segurança e Medicina do Trabalho	
Montagem: Seção de Engenharia de Segurança e Medicina do Trabalho - SESMT	Aprovação: _____ Administração
Este documento, quando impresso, só é válido com assinatura original.	

QUADRO I - CONTROLE DE REVISÕES

QUADRO DE CONTROLE DE REVISÕES			
DATA	REVISÃO	DESCRIÇÃO	MOTIVO
2018	-	INICIAL	1
2019	1ª	REVISADO	1
1 - Atendimento à legislação 2 - Incorporação de nova atividade 3 - Alteração de metodologia 4 - Melhoria do processo 5 - Mudança de ambiente físico			